



**Pacto Global**  
Rede Brasil

## **Comunicação de Engajamento**

**2022 - 2024**

**06/03/2024**

**ASSOCIAÇÃO EDUCACIONAL CULTURAL  
E ASSISTENCIAL MIESPERANZA**  
**Dr. Zilmar Ferreira Freitas**



Por meio da Comunicação de Engajamento (COE), a Associação Educacional Cultural e Assistencial Miesperanza busca comunicar seus esforços destinados ao atingimento dos princípios do Pacto Global – Rede Brasileira. Acreditamos que essa seja uma forma de compartilhar boas práticas, incentivar a sua disseminação e promover maior transparência. Nesse relatório você encontra algumas das atividades desenvolvidas pelo Miesperanza, em prol do desenvolvimento sustentável. Todos os dados aqui presentes foram compilados pela Comissão de Sustentabilidade do Miesperanza Internacional, com o suporte dos demais setores envolvidos. Além do breve histórico do Miesperanza já exposto, o documento apresenta uma descrição da política de sustentabilidade e sua relação com o Pacto Global; ações concretizadas do Plano de Logística Sustentável; as iniciativas desenvolvidas durante o período analisado; e encerra-se pelos desafios futuros e considerações finais.

---

# **Declaração de Comprometimento Contínuo**

**(COMMUNICATION ON ENGAGEMENT, COE)**

**Ao Secretário Geral  
Nações Unidas  
New York, NY 10017  
USA**

**Com grande satisfação a ASSOCIAÇÃO EDUCACIONAL CULTURAL E ASSISTENCIAL MIESPERANZA reafirma seu apoio ao Pacto Global das Nações Unidas, assimilando em seu quadro associativo e em suas ações junto à comunidade os dez princípios estabelecidos para as organizações do setor empresarial e para o Terceiro Setor.**

**Nesta Comunicação de Engajamento, descrevemos nossas ações para apoiar continuamente o Pacto Global e seus princípios.**

**Comprometemo-nos a compartilhar essas ações através de todos os meios possíveis para que outras instituições venham a se tornar também parceiras e signatárias deste pacto universal.**

**As principais iniciativas estão sintetizadas nesta Comunicação de Engajamento (COE), referente ao período 2022 a 2024. Esperamos que os temas aqui relatados inspirem novas ações em prol do bem comum.**

**Atenciosamente**

**Dr. Zilmar Ferreira Freitas – Presidente**



**Sede: Rua José dos Santos Mulinari, 341 – Jardim Mally – Piuma - ES  
Tel.: +55 (28) 352 01617 Email.: [miesperanza@miesperanza.org.br](mailto:miesperanza@miesperanza.org.br)  
<http://www.miesperanza.org.br>**

# Princípios do Pacto Global

## *Rede Brasileira*

O Pacto Global advoga dez Princípios universais, derivados da Declaração Universal de Direitos Humanos, da Declaração da Organização Internacional do Trabalho sobre Princípios e Direitos Fundamentais no Trabalho, da Declaração do Rio sobre Meio Ambiente e Desenvolvimento e da Convenção das Nações Unidas Contra a Corrupção.

Para mostrarmos o engajamento da ASSOCIAÇÃO EDUCACIONAL CULTURAL E ASSISTENCIAL MIESPERANZA nos princípios de Pacto Global, faremos uma descrição do trabalho do MIESPERANZA no Mundo, em nossa região e no país.

A seguir mostraremos, para cada princípio, como se enquadra na ASSOCIAÇÃO EDUCACIONAL CULTURAL E ASSISTENCIAL MIESPERANZA.

## Princípios do Pacto Global

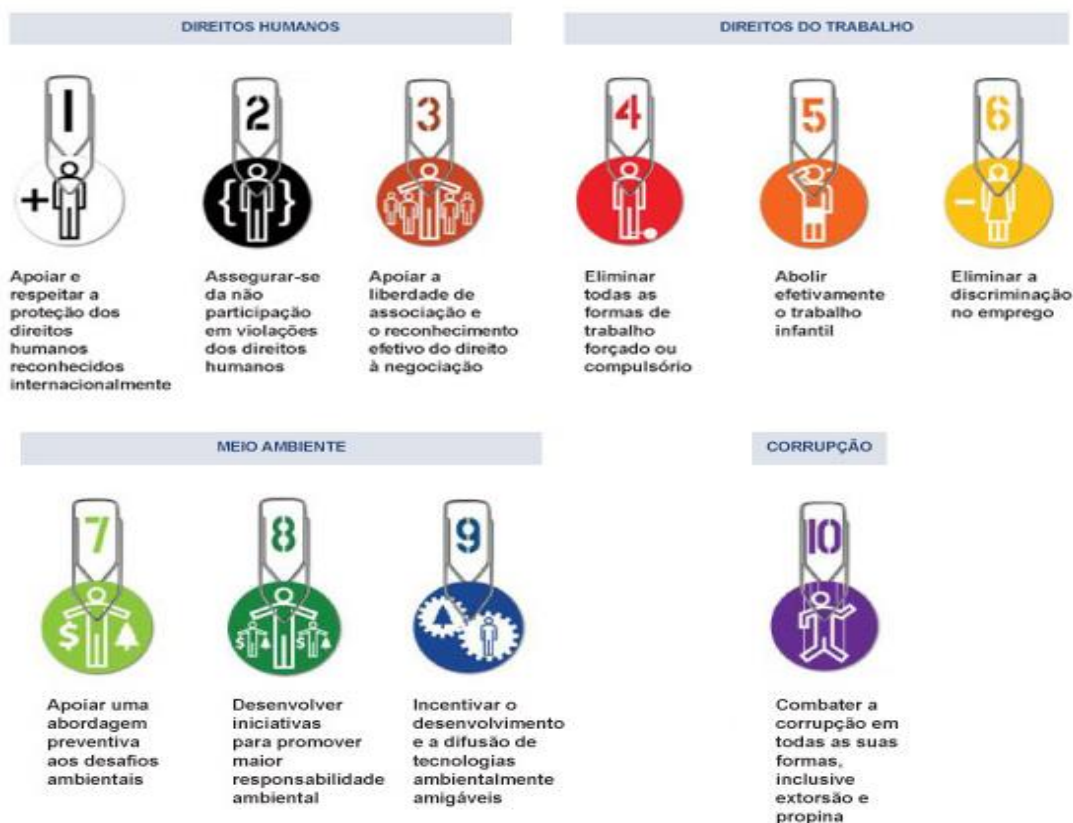

Sede: Rua José dos Santos Mulinari, 341 – Jardim Mally – Piuma - ES

Tel.: +55 (28) 352 01617 Email.: [miesperanza@miesperanza.org.br](mailto:miesperanza@miesperanza.org.br)

<http://www.miesperanza.org.br>

# O Pacto Global e os Compromissos do Miesperanza



**Dra. Fabiana de Lima**

Advogada e Psicanalista  
Assessora Jurídica do  
Miesperanza internacional

Com base nos dez Princípios Universais do Pacto Global, derivados da Declaração Universal dos Direitos Humanos, da Declaração da Organização Internacional do Trabalho sobre Princípios e Direitos Fundamentais no Trabalho, da Declaração do Rio sobre Meio Ambiente e Desenvolvimento e da Convenção das Nações Unidas Contra a Corrupção, O MIESPERANZA estabeleceu os seguintes compromissos:

## Direitos Humanos

**1. As empresas devem apoiar e respeitar a proteção de direitos humanos reconhecidos internacionalmente**

**2. Assegurar-se de sua não participação em violações destes direitos**

O Miesperanza incentiva seus associados e parceiros a observar esses princípios em suas empresas, bem como contempla tais premissas ao proporcionar um ambiente seguro e saudável para seus colaboradores e todos aqueles que, de diferentes formas, estão envolvidos com a governança da organização.

Sede: Rua José dos Santos Mulinari, 341 – Jardim Mally – Piuma - ES

Tel.: +55 (28) 352 01617 Email.: [miesperanza@miesperanza.org.br](mailto:miesperanza@miesperanza.org.br)

<http://www.miesperanza.org.br>

O MIESPERANZA possui seu código de ética próprio que reconhece explicitamente o direito dos associados. O Estatuto do MIESPERANZA assegura, no desempenho de suas atividades, que seus associados não fomentem qualquer forma de discriminação preconceituosa, notada, mas não exclusivamente, quanto a cor, raça, gênero, crença religiosa, nacionalidade ou política partidária.

## Direitos do Trabalho

- 3. As empresas devem apoiar a liberdade de associação e o reconhecimento efetivo do direito à negociação coletiva***
  - 4. A eliminação de todas as formas de trabalho forçado ou compulsório***
  - 5. A abolição efetiva do trabalho infantil***
  - 6. Eliminar a discriminação no emprego.***
- 

O Miesperanza oferece condições de trabalho adequadas, obedece à legislação vigente e incentiva a aproximação de seus colaboradores e parceiros. Ciente de seu papel cidadão, a organização não tolera nenhum tipo de discriminação, seja em virtude de raça, sexo, cor, origem, condição social, idade, porte ou presença de deficiência física ou mental, ou qualquer tipo de doença, e dissemina esses compromissos aos cooperadores.

O MIESPERANZA por ser uma entidade composta de voluntários que contribuem financeiramente para a manutenção da entidade, não exige nenhum trabalho compulsório e a cada ano estabelece, por meio de eleições diretas, o preenchimento dos cargos de direção, sem remuneração alguma, dando oportunidade igual a todos os associados escolherem em que área de atuação poderão contribuir com seu trabalho e dedicação.

O MIESPERANZA tem entre seus associados somente pessoas adultas que desenvolvem trabalhos e prestam serviços voluntários para crianças, jovens, adultos, idosos, deficientes e em condições de risco social.

São admitidas como associadas pessoas físicas, que não tenham impedimento legal, nas modalidades: Fundadores, Titulares, Efetivos, Participantes, Beneméritos, Eméritos, sem diferenciação de gênero.

Sede: Rua José dos Santos Mulinari, 341 – Jardim Mally – Piuma - ES

Tel.: +55 (28) 352 01617 Email.: [miesperanza@miesperanza.org.br](mailto:miesperanza@miesperanza.org.br)

<http://www.miesperanza.org.br>



---

**Tendo liberdade de associação desde que seguindo o Estatuto e o Regimento Interno da Associação.**

**O MIESPERANZA reconhece que a qualificação de seus associados depende de cada indivíduo e ao desenvolver ou iniciar qualquer novo projeto da Associação, procura pessoas que serão convidadas a participar como novo associado, com conhecimentos da área de atuação em que vai prestar seu trabalho voluntário.**

## **Meio Ambiente**

***7. As empresas devem apoiar uma abordagem preventiva aos desafios ambientais***

***8. Desenvolver iniciativas para promover maior responsabilidade ambiental***

***9. Incentivar o desenvolvimento e difusão de tecnologias ambientalmente amigáveis.***

---

**O Miesperanza é comprometido com implementação de condutas voltadas à boa prática ambiental; fomenta essa consciência ao seu público interno, seus associados, às organizações no qual possui parcerias e todas aquelas com as quais mantém relacionamento, seja ou não no âmbito social, enfim, nós temos no meio ambiente uma postura bastante ativa.**

**Neste contexto, dedicamos à defesa, preservação e conservação do meio ambiente e promoção do desenvolvimento sustentável, aliado ao desempenho de atividades voltadas para o estudo, pesquisa e desenvolvimento de tecnologias limpas, produção e divulgação de informações e conhecimentos técnicos e científicos que digam respeito à busca de respostas e soluções economicamente viáveis para as questões sociais e empresariais que tenham relação com o meio ambiente , mais ainda, a busca da formação de vínculo de cooperação com outras partes, privadas ou do Poder Público, para o fomento e a execução das atividades de interesse público previstas nos seus fins sociais.**

**Sede: Rua José dos Santos Mulinari, 341 – Jardim Mally – Piuma - ES**

**Tel.: +55 (28) 352 01617 Email.: [miesperanza@miesperanza.org.br](mailto:miesperanza@miesperanza.org.br)**

**<http://www.miesperanza.org.br>**

Os associados do MIESPERANZA entendem que a responsabilidade da atividade pública e privada com relação ao meio ambiente refere-se fortemente à ideia de que para uma organização ser sustentável, além de zelar por sua viabilidade financeira, deve minimizar seus impactos ambientais negativos e agir em conformidade com as expectativas da sociedade.

Desde a sua criação já realizou oficinas para municípios e comunidades escolares, ministrou curso de iniciação profissional, prestou consultoria e desenvolveu projetos e eventos técnico-científicos, tais como, a criação e o desenvolvimento do projeto pedagógico do curso de Pósgraduação ministrado em parceria com diversas instituições de ensino superior. Além disto, realizou diversos cursos de extensão na área ambiental.

## Contra a Corrupção

***10. As empresas devem combater a corrupção em todas as suas formas, inclusive extorsão e propina.***

---

O Miesperanza está empenhado em combater a corrupção em todos os níveis e em disseminar os conceitos de Ética e Compliance a seus associados e colaboradores .

O MIESPERANZA divulga e promove uma atuação de acordo com o seu Regimento Interno, que direciona o profissional a uma conduta honesta, ética, digna e cidadã.

Desta forma o MIESPERANZA presta contas anualmente aos seus associados e também confere direito a diretoria de fiscalizar contas e finanças da Associação a qualquer tempo.

A prestação de contas é feita por meio de relatório anual de balanço de despesas e receitas apresentado ao Conselho Executivo.

Sede: Rua José dos Santos Mulinari, 341 – Jardim Mally – Piuma - ES

Tel.: +55 (28) 352 01617 Email.: [miesperanza@miesperanza.org.br](mailto:miesperanza@miesperanza.org.br)

<http://www.miesperanza.org.br>



**Dra. Fernanda L.S. Dolabella Costa**  
Pedagoga e Psicanalista  
Responsável pela projetos de Sustentabilidade  
do Miesperanza

Sede: Rua José dos Santos Mulinari, 341 – Jardim Mally – Piuma - ES  
Tel.: +55 (28) 352 01617 Email.: [miesperanza@miesperanza.org.br](mailto:miesperanza@miesperanza.org.br)  
<http://www.miesperanza.org.br>



## Mensuração de Resultados

Em números, no período 2022-2024

O MIESPERANZA apresenta os seguintes resultados:

***Participantes em nossos eventos: 2.362***

***Participantes em treinamentos: 1.589***

***Participantes em palestras: 2.546***

***Profissionais treinados e Capacitados: 1.660***

***Profissionais treinados e Capacitados: 1.660***

A equipe do MIESPERANZA atua na formação de uma consciência ética, cujas ações conduzam a uma relação harmônica entre a gestão empresarial e a gestão ambiental.

Desde a sua criação, o MIESPERANZA é reconhecido como uma entidade de influência diante de seus associados e da sociedade em geral, por conta de sua atuação no meio estudantil e em prol dos profissionais da psicologia, psicanálise e pedagogia, dentre outras áreas.

Seus diretores, docentes, líderes regionais e sócios atuam difundindo os valores da associação em cargos públicos, em cargos administrativos e em muitas empresas privadas, além dos estudantes de diversas universidades do país que são incentivados a um compromisso ético e em conformidade com os princípios da Associação e do Pacto Global.

O número de sócios do MIESPERANZA é atualmente de 950 pessoas entre profissionais e estudantes nas escolas associadas, porém sua atuação é reconhecida nacionalmente e internacionalmente, principalmente pela participação em palestras e em eventos.

Sede: Rua José dos Santos Mulinari, 341 – Jardim Mally – Piuma - ES

Tel.: +55 (28) 352 01617 Email.: [miesperanza@miesperanza.org.br](mailto:miesperanza@miesperanza.org.br)

<http://www.miesperanza.org.br>

# Parcerias e Credenciamentos Nacionais e Internacionais do Miesperanza

## ESCOLAS ASSOCIADAS E PARCERIAS



## CREDENCIAMENTOS E FILIAÇÕES

Membro do Programa das Escolas Associadas a UNESCO

Membro das Nações Unidas – Civil Society Participation

Participante do Projeto Pacto Global

CNPQ - Conselho Nacional de Desenvolvimento Científico e Tecnológico

Academic Impact – Nações Unidas

Sociedade Psicanalítica Integrativa e Evolutiva - França

Sede: Rua José dos Santos Mulinari, 341 – Jardim Mally – Piuma - ES

Tel.: +55 (28) 352 01617 Email.: [miesperanza@miesperanza.org.br](mailto:miesperanza@miesperanza.org.br)

<http://www.miesperanza.org.br>

---

# **Miesperanza International University**

---

## **Diretoria Executiva Internacional**

**DR ZILMAR FERREIRA FREITAS**  
Diretor, Presidente, Psicanalista e Psicopedagogo

**DRA. SIMONE APARECIDA CARDOSO REIS**  
Vice-Diretora Internacional, Psicanalista e Pedagoga

**DR CRISTIANO ALVES RODRIGUES DA SILVA**  
Conselheiro Geral, Psicanalista

**DRHC MATHEUS SOARES SCARAMUSSA**  
Administrador, Psicólogo e Psicopedagogo

**DRA. FABIANA DE LIMA**  
Assessora Jurídica e Psicanalista

**DR. JORGE LUIZ SANTOS NASCIMENTO**  
Vice Presidente SPM/Comissão de Ética, Psicólogo e Psicanalista

**DRA FERNANDA LUIZA S. DOLABELLA COSTA**  
Secretaria Geral, Psicanalista e Pedagoga

## **Pesquisadores Institucionais** **(Colegiado de Doutores)**

**Dr. Carlos Alberto de Souza Silva/MT,**  
**Dr. Walter Cácio da Costa/MT,**  
**Dr. Zilmar Ferreira Freitas/ES,**  
**Dra. Fernanda Luiza da Silva Dolabella/MG,**  
**Dr. Cristiano Alves Rodrigues da Silva/MG,**  
**Dra. Simone Aparecida Cardoso Reis/MG,**  
**Prof. Dr. Antônio César da Costa Santos/PB.**

## **Comissão de Sustentabilidade do Pacto Global**

**DR. ZILMAR FERREIRA FREITAS**  
Diretor Geral

**Mr. CARLOS DANIEL KOPPE HEMERLY**  
Suporte Profissional e Acadêmico

**Mrs LAURITA RODRIGUES**  
Assistente

Sede: Rua José dos Santos Mulinari, 341 – Jardim Mally – Piuma - ES

Tel.: +55 (28) 352 01617 Email.: [miesperanza@miesperanza.org.br](mailto:miesperanza@miesperanza.org.br)

<http://www.miesperanza.org.br>

## Periódicos e Revistas Científicas



**Dra. Simone Aparecida Cardoso Reis**

*Vice Presidente do Miesperanza Internacional*

*Responsável Técnica pelas Pesquisas Científicas*

*Psicanalista e Pedagoga*



<http://www.miesperanza.periodikos.com.br>

Sede: Rua José dos Santos Mulinari, 341 – Jardim Mally – Piuma - ES

Tel.: +55 (28) 352 01617 Email.: [miesperanza@miesperanza.org.br](mailto:miesperanza@miesperanza.org.br)

<http://www.miesperanza.org.br>



## Rádio Web Miesperanza



**RÁDIO WEB MIESPERANZA**  
<https://radiomiesperanza.com.br>



Dr. Jean Yves Metayer Robbes, Patrono



Dr. Zilmar, Presidente



Fábio Costa, Diretor



**Equipe Institucional**



Matheus Scarfamussa



Janaina Acácia



Dr. Simone Reis



Carlos Daniel

**Radialistas**



Dra Fernanda Dolabella



Dr. Zilmar Freitas



Carlos Daniel



Dr Cristiano Rodrigues



dra. Simone Reis



Psic. Vilma Ramos



Psic. Lidiene Alves



Psic Fabio Costa



Dr Eugerson Novaes



Rosana Vieira



Dra Adagmar Piva



Psic Matheus Scaramussa



Dra Célia Penço



Psic Antonio Ferreira



DraHc Sheyla Bandeira



Dra Fabiana Lima



Thayane Oliveira



Psic Janiele Kulkkamp



DraHc Leila Gomes



Psic Irene Gomes



Dra Rosenei Doroti



**Dr. Jean Yves Metayer Robbes**  
**Patrono da Rádio Web Miesperanza**  
**Representante Internacional do Miesperanza**  
**Preasidente da A F R E I (França)**

»»»»

Email:  
[ouvinte@radiomiesperanza.com.br](mailto:ouvinte@radiomiesperanza.com.br)  
WhatsApp: 55 28 999610349  
Entre em Contato

Janeiro de 2024



RÁDIO WEB  
Miesperanza

**RÁDIO WEB MIESPERANZA**

Uma Rádio a Serviço da Psicanálise

Sede: Rua José dos Santos Mulinari, 341 – Jardim Mally – Piuma - ES  
Tel.: +55 (28) 352 01617 Email.: [miesperanza@miesperanza.org.br](mailto:miesperanza@miesperanza.org.br)  
<http://www.miesperanza.org.br>



## Formação Continuada das Escolas Associadas e Embaixada Internacional da Psicanálise

# PROGRAMA DE FORMAÇÃO CONTINUADA 2024

2a.Feira	3a.Feira	6a.Feira
<b>Mentoria</b> Resp.: Dr. Zilmar e Dr. Jorge	<b>Live de Jovens e Adolesc</b> Resp.: Dr. Eugerson, Psic. Matheus e Dr. Geraldo M	<b>LIVRE</b>
<b>Estudo de Casos</b> Resp.: Dra. Simone e Dr. Zilmar	<b>Live da Família</b> Resp.: Dra. Fernanda e Dra. Arlete e Dra. Josi Ribeiro	<b>Psic.Campo</b> Resp.: Equipe da Psic. do Campo
<b>Mentoria</b> Resp.: Dr. Zilmar e Dra. Simone	<b>Análise de Filmes</b> Resp.: Dr. Cristiano Dra.Celia,Dra.Simone	<b>Live: Rádio A Voz do Povo</b> Resp.:Dr.Zilmar e equipe
<b>Workshop</b> Resp.: Dr. Jorge e Dr. Zilmar	<b>Debates Psican. Direito e Filos.</b> Resp.: Dra. Fabiana, Dr.Zilmar, Dr. Tomoharu e Dr.Marlon	<b>Psic.Campo</b> Resp.: Equipe da Psic. do Campo
	<b>Café Psicanalítico</b> Resp.: Dr. Zilmar, Dra. Fernanda, Dr. Cristiano e Dra. Josi Ribeiro	

Obs.: As atividades em Amarelo claro é destinada aos psicanalistas filiados a SPM, aos alunos das Escolas Associadas ao SPM, como sempre foi feito. **PORÉM**

As atividades em verde, são INVESTIMENTOS NOVOS para o crescimento pessoal dos analistas, academicos de psicanálise e outros convidados:

**ESTUDO DE CASOS:** Participantes da SPM: R\$ 20,00 - Outros Participantes: R\$ 40,00  
**WORKSHOP:** Participantes da SPM: R\$ 70,00 - Outros Participantes: R\$ 100,00

**WHATSAPP** (28)99961 5319 -Carlos Daniel (Apoio Profissional)  
**Coordenação Geral:** (28)3520 1617- Psic. Matheus (Apoio Administrativo)

## Embaixada Internacional da Psicanálise Evolutiva e Integrativa

Email: [ouvinte@radiomiesperanza.com.br](mailto:ouvinte@radiomiesperanza.com.br)  
WhatsApp: 55 21 99535-7467  
Entre em Contato

Sede: Rua José dos Santos Mulinari, 341 – Jardim Mally – Piuma - ES  
Tel.: +55 (28) 352 01617 Email.: [miesperanza@miesperanza.org.br](mailto:miesperanza@miesperanza.org.br)  
<http://www.miesperanza.org.br>



## PROJETO ALA DO MEL COM A UNESCO



**(Projeto em Parceria com o PEA UNESCO do Rio de Janeiro)**



**Dr. Jorge Luiz Santos Nascimento**  
*Vice Presidente da SPM, Comissão de Ética SPM*  
*Representante do Miesperanza no Projeto Ala de Mel*  
*Psicólogo e Psicanalista*

**Sede: Rua José dos Santos Mulinari, 341 – Jardim Mally – Piuma - ES**  
**Tel.: +55 (28) 352 01617 Email.: [miesperanza@miesperanza.org.br](mailto:miesperanza@miesperanza.org.br)**  
**<http://www.miesperanza.org.br>**

---

## **DESAFIOS PARA O FUTURO**



**DrHc Matheus Soares Scaramussa**

Administrador do Miesperanza Internacional

Psicólogo, psicanalista e Psicopedagogo

**Ao pensar no futuro da nossa sociedade, o primeiro passo é reconhecer que há muito a ser feito em prol do desenvolvimento sustentável. Como instituição de ensino, formação e pesquisa, o MIESPERANZA tem trabalhado para comunicar e promover suas ações de sustentabilidade, expandindo seu alcance e impacto.**

**Ainda que a relevância do desenvolvimento sustentável seja conhecida nacional e internacionalmente, permanece o desafio da participação da comunidade acadêmica e da sociedade em geral nos esforços destinados à inserção do desenvolvimento sustentável em todas as suas atividades, desde a gestão, até o ensino, pesquisa e a extensão.**

**E, a fim de assegurar a continuidade e a aderência estratégica das ações com a missão, visão e valores da instituição, um dos principais desafios a serem superados nos próximos anos é a estruturação da governança de gestão da sustentabilidade no âmbito do MIESPERANZA. Dada a institucionalização da Política de Sustentabilidade do MIESPERANZA, a instituição trabalha para que se cumpram os princípios e objetivos de gestão.**

**Sede: Rua José dos Santos Mulinari, 341 – Jardim Mally – Piuma - ES**

**Tel.: +55 (28) 352 01617 Email.: [miesperanza@miesperanza.org.br](mailto:miesperanza@miesperanza.org.br)**

**<http://www.miesperanza.org.br>**

## CONCLUSÃO

A Associação Educacional Cultural e Assistencial MIESPERANZA, tem trabalhado, cada vez mais, por meio de discussões, contribuições e através de um relacionamento transparente e ético na relação com as autoridades de saúde, para que ações mais eficientes e que visem a melhora da saúde e da qualidade de vida da população brasileira sejam postas em prática.

O MIESPERANZA acredita que debatendo, apontando problemas e sugerindo alternativas, para os temas como inovação, pesquisa clínica, acesso à saúde, ambiente regulatório, biotecnologia, ética e combate à informalidade, avanços consideráveis poderão acontecer em nosso país.

Muitos temas, propostos pelo Pacto Global ainda precisam ser amadurecidos pelo MIESPERANZA como instituição, e muitas ainda precisam ser ampliadas.

Após a descrição dos desafios futuros concluímos a nossa Comunicação de Engajamento (COE) com orgulho de poder contribuir para uma sociedade melhor, e reafirmando o nosso compromisso em continuar aprimorando nossa gestão e ações.

***Pela COMISSÃO DE SUSTENTABILIDADE DO PACTO GLOBAL  
NO MIESPERANZA INTERNACIONAL***



**Dr. Zilmar Ferreira Freitas**  
Diretor, Presidente



**Mr. Carlos Daniel K. Hemerly**  
Suporte Acadêmico e Profissional

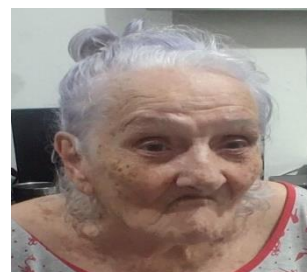

**Mrs. Laurita Rodrigues**  
Assistente

*(Brasil) Piuma – ES, 06 de março de 2024*

**Sede: Rua José dos Santos Mulinari, 341 – Jardim Mally – Piuma - ES**

**Tel.: +55 (28) 352 01617 Email.: [miesperanza@miesperanza.org.br](mailto:miesperanza@miesperanza.org.br)**

**<http://www.miesperanza.org.br>**