

Conferencia Liceo Francés

12 de Febrero

Como parte de nuestro **programa de educación ambiental**, el pasado 12 de febrero Sandra Bessudo, exalumna del Liceo Francés de Bogotá, realizó una charla en las instalaciones del colegio sobre la historia de **Malpelo** como **área marina protegida**. Relató cómo a través de la Fundación Malpelo y otros aliados, se logró convertir en Santuario y se fortaleció para proteger toda su **biodiversidad**, teniendo como especies bandera los tiburones.

Entrevista Juan Lozano

17 de febrero

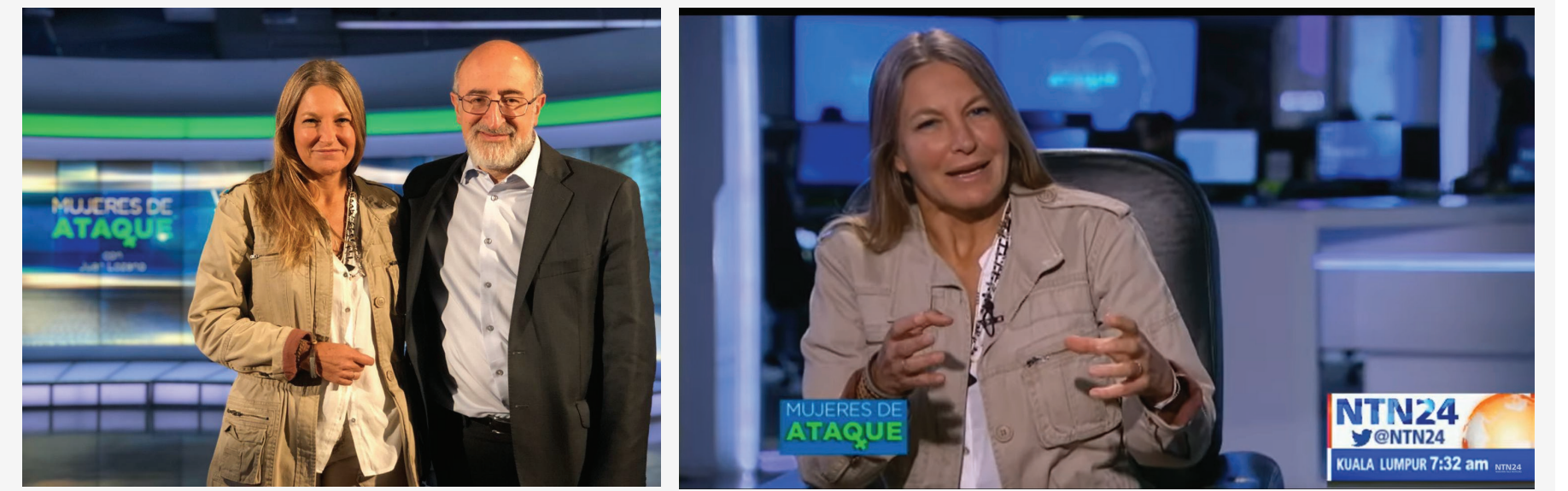

Sandra Bessudo fue entrevistada por Juan Lozano en su programa **Mujeres de Ataque**. A lo largo de la charla, se habló sobre la **concientización de los ecosistemas marinos**, las problemáticas actuales que enfrenta nuestra **biodiversidad marina** y la importancia de **proteger y conservar** estas especies.

Charla 10 ideas para 2020 APD

12 de febrero

La Asociación para el progreso de la dirección APD Colombia organizo una charla con **10 líderes** del país quienes en 10 minutos presentaron a los espectadores una idea o una propuesta con un impacto positivo tanto a nivel **empresarial y personal**. **Sandra Bessudo** fue una de las invitadas y durante su ponencia recalcó la importancia del **Santuario de Fauna y Flora Malpelo** para el país y los proyectos de conservación que se llevan a cabo a lo largo del Pacífico colombiano. Todo este trabajo apoya en la toma de decisiones en materia de investigación marina y conservación de los océanos



Charla de Sandra Bessudo, evento 10 ideas para 2020

Captura pesca ilegal

13 de febrero

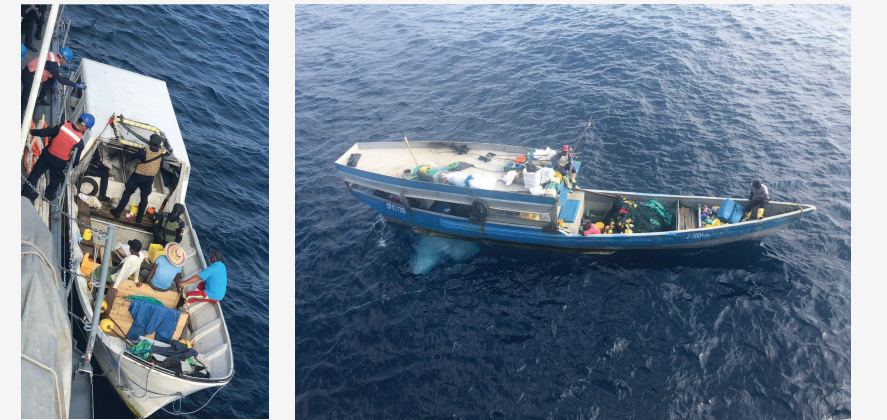

Pesca ilegal, Fotografía de archivo Armada Nacional

El día 13 de febrero en horas de la mañana se ve actividad sospechosa de un barco cercano a **Gorgona**. Este es interceptado por un barco de la **Armada Nacional**, que al revisar el navio logra constatar que se realizaba **pesca ilegal**, logrando la incautación **1300 Kg** de pez dorado.

Viaje de Ciencia Ciudadana en el SFF Isla Malpelo

LaFundación Malpelo y Otros Ecosistemas Marinos inició el año con uno de sus viajes de **Ciencia Ciudadana** al SFF Isla Malpelo a bordo del barco Ferox. Durante este viaje nos acompañan nuevos miembros de Parques Nacionales con quienes trabajamos arduamente en pro de la conservación de **biodiversidad marina**.

Los **turistas** que participan dentro de este inolvidable viaje reciben **conferencias** y se hacen partícipes en la **toma de información** y apoyar los **monitoreos** de fauna durante el viaje. Aprender mientras viajamos protegiendo.



Visitantes acompañados de Sandra Bessudo

MARZO

Trabajo de campo con la comunidad Nuquí-Golfo de Tribugá



Durante el mes de marzo estuvimos en **Nuquí** y sus corregimientos dentro del **Golfo de Tribugá**. En esta ocasión **Sandra Bessudo**, directora de la fundación, explico los resultados de las **expediciones científicas y los monitoreos de tiburones** en el SFF Malpelo y la relación con la región del **Pacífico Colombiano** identificada como un **área de crianza** para muchas especies entre ellas el **tiburón martillo** una especie en peligro.

Igualmente Consejo **Comunitario los Riscales**, Nuquí se explicó a la comunidad las implicaciones del desarrollo de un posible puerto en esa zona tan biodiversa de aquí salieron cosas importantes la comunidad prefiere un **desarrollo sostenible** basado en el respeto a la naturaleza y la Biodiversidad.



NO AL PUERTO DE TRIBUGÁ! "Su gente no quiere! Yo tampoco y el planeta menos" Sandra Bessudo

Captura pesca ilegal

22 de marzo



En plena pandemia la **Armada Nacional** realiza una operación marítima en la zona económica exclusiva colombiana. Dentro del perímetro del **área protegida** de Yuruparí, captura barco pesquero identificada como **Amanda M**, se inspeccionó el cuarto frío y el tipo de pesca de la motonave sospecha de **pesca ilegal**.

En la revisión se logra incautar un total de **328 kilos** de varias especies de tiburones que se encuentran críticamente amenazados, entre estos **Tiburón Martillo** (*Sphyrna Lewini*) **Tiburón Sedoso** (*Carcharhinus falciformis*) **Tiburón Zorro** (*Alopias superciliosus*).



La motonave fue inmovilizada y llevada al puerto de Buenaventura. Los tripulantes deben cumplir una **cuarentena** de 14 días, después de eso iniciarán en un **proceso de judicialización**.

#Quedateencasa

Charlas Digitales

Abril-Junio

Debido a la actual contingencia, todas nuestras charlas y conferencias a cargo de Sandra Bessudo y del ecólogo de la **Fundación Malpelo**, Felipe Ladino, fueron realizadas en **plataformas virtuales** (ZOOM, Instagram, Google Meet, etc.). Durante el mes de abril, mayo y junio resaltamos nueve charlas realizadas por nuestra Directora ejecutiva Sandra Bessudo, en donde se trataron temas como el estado actual del SFF Malpelo, la problemática de pesca ilegal en el **Pacífico colombiano** y los proyectos de conservación desarrollados por la Fundación Malpelo.



1. “Los Tiburones de Isla Malpelo” – Evento a cargo de Pelagios Kakunja, **15 abril**.
2. “Cómo pensamos el futuro” – Evento a cargo de Nicolas Ibarguen , **21 abril**.
3. Sesiones virtuales UTL – Evento a cargo del Congreso de la República, **23 abril**.
4. Explorasub Sandra Bessudo – Evento a cargo de Explorasub y Sandra Bessudo, **6 de Mayo**
5. “Santuario de Fauna y Flora Malpelo y Tiburones” Evento de Sandra Bessudo y Christian Byfield, **7 de Mayo**.
6. “Con el Covid-19 el planeta respira mejor” – Evento a cargo de Nicolas Ibarguen, **13 de Mayo**
7. **BIODIVERSIDAD MARINA**- Evento del festival Colombiodiversidad , **29 de Mayo**
8. “Todos tenemos vista al mar” -Evento de Claudia Bahamon invitada a Sandra Bessudo, junio 10
9. **Charla proyecto acuatica**- Evento de proyecto acuaticacon Sandra Bessudo, **18 de junio**
10. **Parques Nacionales y especies migratorias**- Evento de Parques Nacionales, **18 de junio**

Entrega de mercados-Jurubirá

1 de junio



En busca de dar un alivio a la comunidad de Jurubirá por la crisis de **pandemia** generada por el virus **Covid-19**, la **Fundación Malpelo** logra brindar una ayuda humanitaria materializada en alimentos para la **población vulnerable** de la zona. La entrega fue apoyada por líderes de la comunidad como Octaviano Sánchez, gestor de la comunidad, y Robinson Mosquera, experto local del programa **EcoGourmet** de CI. También se contó con el apoyo del señor Alcalde de Nuquí quien colaboro con movilización y personal para las entregas de estas ayudas por la pandemia hasta la **comunidad de Jurubirá** con recursos de **Fundación Malpelo**.

Jurubirá es una de las comunidades con la que se trabaja el tema de **conservación de Tiburones**. Por medio de los mercados se entrega un mensaje pedagógico que invita al apoyo a la **pesca responsable y concientización** en cuanto al manejo de basura (plásticos).

Restauración de Corales

1 de junio

La **Fundación Malpelo** viene apoyando al proyecto de **Parques Nacionales** con ayuda del Océanario Islas del Rosario y el Hotel las Islas Barú en la **restauración** de la barrera coralina impactada en el pasado por la **pesca ilegal** con dinamita, en junio se realizó el seguimiento de **colonias vivas** y se instalaron otras **estructuras**.

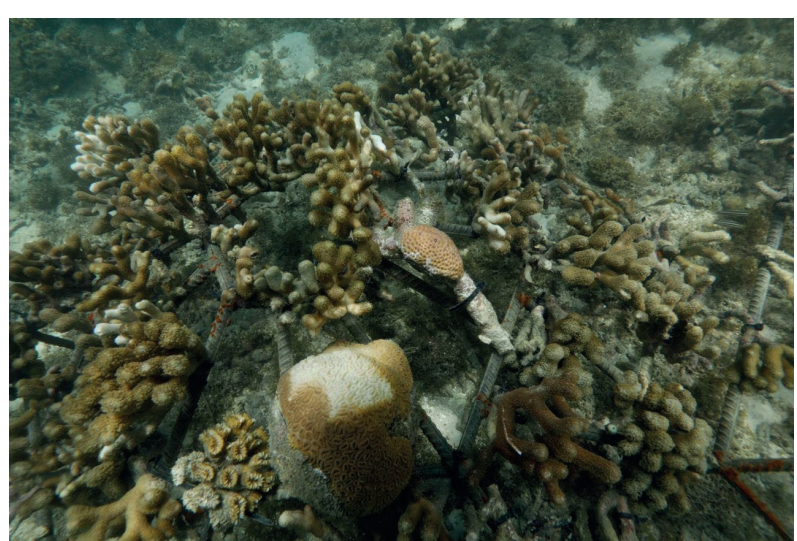
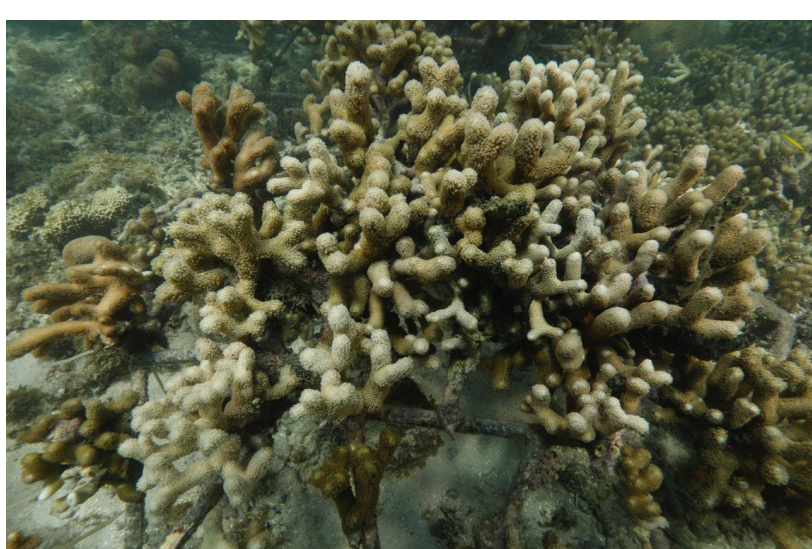

*Siembra de corales sobre estructura metálica
fotografía de Sandra Bessudo*

Es importante resaltar que **pesca**dores de la comunidad fueron capacitados y han apoyado este **programa** al cual le han visto sus beneficios, todavía hay mucho trabajo por hacer.

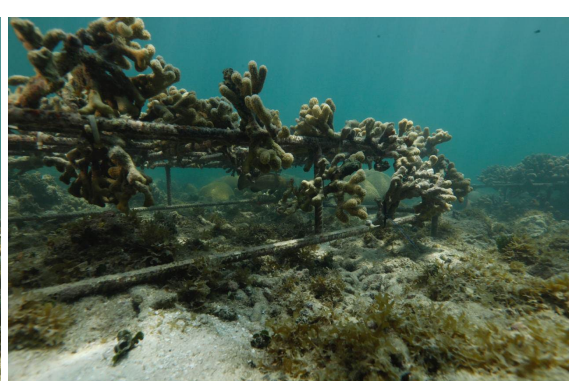

Entrevista Pesca Responsable Caracol TV

2 de junio

La pesca responsable necesita de un comercio justo, es un recurso que de no cuidarse desaparecerá, generando un impacto negativo en el medio ambiente y en la seguridad alimentaria de las comunidades. La pesca ilegal, no cumplir vedas y utilización de arte de pesca destructiva están acabando con nuestros recursos.



“La Pesca responsable es un deber, que debe ejercerse por el futuro de nuestros océanos”

Entrevista Pesca Ilegal Caracol TV

10 junio



Pesca de arrastre usada en la captura de camarón

La **directora** de la Fundación Malpelo explica como la norma del **aleteo** es ambigua, es decir se prohíbe la pesca del tiburón pero se mantiene una cuota de **pesca incidental**, lo cual deja una puerta abierta para la continuidad de esta práctica.

Noticias Caracol y Conservacion Internacional se unen para realizar un reportaje sobre la pesca ilegal en Colombia.

Sandra Bessudo es entrevistada por su constante lucha en la **preservación** de los océanos. La **pesca ilegal** y otras artes de pesca, aunque permitidas estan **arrazando** con nuestros **oceanos**, **impactando** gravemente **ecosistemas**, acabando con la **bio-diversidad** y la **seguridad** alimentaria.

EL SFF Malpelo en la lista verde de la UICN

11de Junio

Fundación Malpelo y Otros Ecosistemas Marinos.
Foto por: Juan Arellano

La **Fundación Malpelo y Otros Ecosistemas Marinos** creada en **1999** , a apoyado a **Parques Nacionales Naturales de Colombia** , fortaleciendo las actividades del área marina protegida, la Fundación Malpelo ha organizado más de **40 expediciones** científicas al **área protegida** donde participan investigadores de Parques, de la academia y otras ONGS, cada uno monitoreando e investigando el tema de su competencia, La información obtenida queda registrada en las bases de datos nacionales y se han publicado **artículos científicos** internacionales. Ha sido responsable de la creación de la hoy Red de científicos en tiburones y pelágicos de la región del POT, conocida como la **RED MIGRAMAR**. Información científica a partido ampliar el Santuario y entender la **conectividad** de toda la región.

Esta Alianza inicial, logro crear con el apoyo de **Conservación Internacional** (a traves del Golbal Conservation Fund) y el Fondo para la Acción y la Niñez, crear el **Fondo Patrimonial Malpelo**, aún insuficiente para lograr cumplir todas las acciones.

BCC una nueva ONG australiana con sede en Colombia, llega a esta gran Alianza. Con el Catamarán **SILKY**, apoya el retiro de líneas de pesca a la deriva, vigila e informa a la Armada Nacional, la presencia de algún ilegal.

Fundación Malpelo y Otros Ecosistemas Marinos.
Foto por: Sandra Bessudo

Fundación Malpelo y Otros Ecosistemas Marinos.
Foto por: Yves Lefevre

Hoy, gracias a **Malpelo**, el país cuenta igualmente con una **Ley** que le da los dientes a las Instituciones para actuar y poner duras sanciones, con el fin de desincentivar la **pesca ilegal**. Capacitaciones y educación a jueces y fiscales, colegios, instituciones de gobierno y público en general, han sido importantes para dar a conocer y comunicar sobre esta antes, llamada ROCA! Esta ISLA, visitada por turistas no solo nacionales, sino en su gran mayoría internacionales, vienen a bucear sus aguas, ricas en **biodiversidad**. Esta ISLA, es desde 2006, un sitio de Patrimonio Mundial de la Humanidad por la UNESCO.

Por su buen manejo, por lo demostrado hasta ahora, el **Santuario de Malpelo** entra en la **Lista Verde** del la **UICN-Sur**. Un gran aplauso a esta Alianza, que coordinada ha mostrado grandes resultados en pro de la **conservación marina** del País y un referente en **buenas practicas** a nivel internacional .

“Estas son apenas unas de las pocas cosas que hemos logrado, ¡todos juntos!”
Sandra Bessudo

Membresías -¡Afílate Ahora!

¿Te gustaría ser parte de la Fundación y ayudarnos con nuestros programas de conservación?
Con el programa de membresías puedes acompañarnos y aportar con tu granito de arena para la conservación de los ecosistemas marinos.

¿Cuáles son los diferentes tipos de membresías?

Contamos con tres (3) tipos de membresías las cuales se diferencian por el costo del aporte anual y los beneficios adjuntos:

Mero - \$50.000

- 1. **Almanaque Fundación Malpelo (Digital)**
- 2. **Dos Boletines al año**
- 3. **Carné de afiliado**

Raya - \$150.000

- 1. **Almanaque Fundación Malpelo (Digital)**
- 2. **Dos Boletines al año**
- 3. **Carné de afiliado**
- 4. **Camiseta de la Fundación y USB de 16GB**
- 5. **Descuento del 5% en la tienda virtual***

* Válido por una compra total durante el año de la membresía adquirida.

Tiburón Martillo - \$1.000.000

- 1. **Almanaque Fundación Malpelo (Digital)**
- 2. **Dos Boletines al año**
- 3. **Carné de afiliado**
- 4. **Camiseta de la Fundación y USB de 32GB**
- 5. **Descuento del 8% en viaje de Ecoturismo a Malpelo con el operador Colombia Dive Adventure**
- 6. **Adopción automática de un tiburón martillo**
- 7. **Descuento del 10% en la tienda virtual***

* Válido por una compra total durante el año de la membresía adquirida.

Copyright © 2019 - Fundación Malpelo y Otros Ecosistemas Marinos

Tienda Virtual - ¡Compra y apoya!

★★★★★
Memoria USB – Tiburón Martillo 32GB
Accesorios
\$60,000 IVA incluido

★★★★★
Guía de Peces Isla Malpelo
Santuario de Fauna y Flora Colombia, Pacífico Oriental Tropical
Libros

★★★★★
Postales Malpelo
Accesorios
\$5,000

★★★★★
Estampilla oficial y coleccionable del Santuario de Fauna y Flora de Isla Malpelo