



EDUCACIÓN
SECRETARÍA DE EDUCACIÓN PÚBLICA



TECNOLÓGICO
NACIONAL DE MÉXICO®

COMUNICACIÓN SOBRE INVOLUCRAMIENTO



INSTITUTO TECNOLÓGICO DE
TLALNEPANTLA



COMUNICACIÓN SOBRE INVOLUCRAMIENTO Instituto Tecnológico de Tlalnepantla

Desde: 26 de julio de 2019

Hasta: 26 de julio 2021

PARTE I: DECLARACIÓN DE RESPALDO CONTINUO DE NUESTRO DIRECTOR.

A nuestras partes interesadas:

Me complace confirmar que el Instituto Tecnológico de Tlalnepantla (ITTLA) que forma parte del Tecnológico Nacional de México, reafirma su respaldo al Pacto Mundial de la Organización de las Naciones Unidas (ONU) y a sus Diez principios en las áreas de derechos humanos, estándares laborales, medioambiente y anticorrupción. Esta es nuestra Comunicación sobre Involucramiento con el Pacto Mundial de la ONU. La realimentación sobre su contenido es bienvenida.

En esta Comunicación sobre involucramiento, describimos las medidas tomadas por nuestra organización para respaldar el Pacto Mundial de la ONU y sus principios tal como se sugiere para una organización como la nuestra. También nos comprometemos a compartir esta información con nuestros grupos de interés a través de nuestros principales canales de comunicación.

Atentamente,

DR. GUSTAVO FLORES FERNÁNDEZ
DIRECTOR DEL INSTITUTO TECNOLÓGICO DE TLALNEPANTLA



Campus Centro: Av. Instituto Tecnológico S/N,
Col. La Comunidad C.P. 54070
Tlalnepantla de Baz, Estado de México.
Tel. 55653261 / 53900209

Campus Oriente: Av. Hermilo Mena S/N,
Col. Lázaro Cárdenas La Presa
C.P. 54187 Tlalnepantla de Baz, Estado de México
Tel: 20624997

tecnm.mx | tlalnepantla.tecnm.mx





PRESENTACIÓN

El **Instituto Tecnológico de Tlalnepantla** inició actividades el 2 de septiembre de 1972, con una oferta de Bachillerato Tecnológico y de Ingeniería Electromecánica, a la que se inscribieron 671 alumnos en el nivel medio superior y 85 en el nivel superior.

El ITTLA es una institución pública federal de educación superior (licenciatura y posgrado), que forma parte del Tecnológico Nacional de México (TECNM), con la misión esencial de ser un instrumento coadyuvante, pero decisivo, del desarrollo de su comunidad, formando profesionales de excelencia, con mística de trabajo, capaces de responder a las demandas del entorno, a partir de las funciones sustantivas de docencia, investigación y vinculación y las adjetivas de administración y apoyo. Desde su fundación, ha evolucionado significativamente su perfil de servicios educativos e infraestructura.

En el año 2009, extendió su oferta educativa al oriente del municipio, gracias al valioso apoyo del Cabildo Municipal de Tlalnepantla de Baz, el cual autorizó la donación de un predio de 29 mil 994 metros cuadrados de superficie en la Zona Oriente de dicha demarcación, para la construcción del Campus Oriente del ITTLA, y también gracias a la aportación económica de la Secretaría de Educación Pública, se construyó la primera unidad académica departamental. Dicho campus entró en operación en octubre de 2009, impartiendo cursos propedéuticos para las carreras de Ingeniería en Tecnologías de la Información y Comunicaciones e Ingeniería en Gestión Empresarial, y el 25 de enero de 2010 inició clases la primera generación de alumnos de ese plantel.

El Campus Oriente, ubicado en la calle Hermilo Mena s/n, Colonia Zona Industrial "La Presa", en el Municipio de Tlalnepantla de Baz, representa una excelente opción de educación superior pública de calidad para los jóvenes habitantes de las áreas circunvecinas, que desean estudiar alguna de las ingenierías que ahí se imparten.

Entre los objetivos del ITTLA figuran: promover el desarrollo de los conocimientos, las actitudes, los valores sociales, la cultura, el civismo y el deporte, con base en un conocimiento preciso de la demanda educativa de la sociedad; asegurar la actualización y la integración de alumnos, docentes y egresados de la comunidad para dar respuesta a las expectativas de los diferentes sectores, además de impulsar el espíritu de liderazgo en sus alumnos.



Campus Centro: Av. Instituto Tecnológico S/N,
Col. La Comunidad C.P. 54070
Tlalnepantla de Baz, Estado de México.
Tel. 55653261 / 53900209

Campus Oriente: Av. Hermilo Mena S/N,
Col. Lázaro Cárdenas La Presa
C.P. 54187 Tlalnepantla de Baz, Estado de México
Tel: 20624997

tecnm.mx | tlalnepantla.tecnm.mx





La vinculación se realiza mediante los programas de prácticas profesionales, residencias profesionales, servicio social, estadías técnicas, visitas a las empresas, para lo cual se establecen bases de concertación referencial con instituciones públicas y empresas privadas.

El ITTLA cuenta un Centro de Idiomas que ofrece a nuestros alumnos y comunidad externa cursos de inglés, francés, alemán, italiano y chino mandarín.

Oferta educativa a nivel licenciatura

- Ingeniería Eléctrica
- Ingeniería Electromecánica
- Ingeniería en Administración
- Ingeniería en Gestión Empresarial
- Ingeniería en Tecnologías de la Información y Comunicación
- Ingeniería Industrial
- Ingeniería Mecánica
- Ingeniería Mecatrónica

Oferta educativa a nivel posgrado

- Maestría en Ciencias de la Ingeniería
- Maestría en Administración

Visión

Ser una Institución de alto desempeño, formadora de profesionales de excelencia en la ciencia y la tecnología, que respondan a las demandas de los sectores de la sociedad con valores, calidad y pertenencia en un entorno globalizado.



Campus Centro: Av. Instituto Tecnológico S/N,
Col. La Comunidad C.P. 54070
Tlalnepantla de Baz, Estado de México.
Tel. 55653261 / 53900209

Campus Oriente: Av. Hermilo Mena S/N,
Col. Lázaro Cárdenas La Presa
C.P. 54187 Tlalnepantla de Baz, Estado de México
Tel: 20624997

tecnm.mx | tlalnepantla.tecnm.mx





Misión

Formar profesionales de nivel superior y posgrado, competitivos, generadores de conocimiento y capaces de desarrollar nuevas tecnologías, aptos para responder con calidad a las necesidades del entorno ante los retos de la globalización.

Valores

Para dar cumplimiento diario a la misión e ir construyendo la visión trazada, el Instituto Tecnológico de Tlalnepantla asume en su ambiente institucional y académico la práctica de sus valores:

- *Compromiso*

Sentimiento de pertenencia e identificación del personal con la institución, participando en la implementación de una cultura de calidad que involucra a los clientes en todos sus procesos.

- *Responsabilidad*

Es asumir las consecuencias de todos aquellos actos que realizamos en forma consciente e intencionada.

- *Honestidad*

Cualidad humana que consiste en comportarse con coherencia y sinceridad, de acuerdo con los valores de verdad y justicia.

- *Respeto*



Campus Centro: Av. Instituto Tecnológico S/N,
Col. La Comunidad C.P. 54070
Tlalnepantla de Baz, Estado de México.
Tel. 55653261 / 53900209

Campus Oriente: Av. Hermilo Mena S/N,
Col. Lázaro Cárdenas La Presa
C.P. 54187 Tlalnepantla de Baz, Estado de México
Tel: 20624997

tecnm.mx | tlalnepantla.tecnm.mx





El respeto es el reconocimiento del valor inherente y de los derechos innatos de los individuos y de la sociedad. Estos deben ser reconocidos como el foco central para lograr que las personas se comprometan con el propósito más elevado de la vida.

- *Disciplina*

Es la capacidad de actuar ordenada y perseverantemente para conseguir un bien, es la capacidad de pedirnos a nosotros mismos un esfuerzo extra.

Certificaciones e iniciativas

El Instituto Tecnológico de Tlalnepantla se encuentra certificado en los siguientes estándares:

- ✓ Norma ISO 9001: 2015. Sistema de Gestión de la Calidad
- ✓ Norma ISO 14001: 2015. Sistema de Gestión Ambiental
- ✓ NMX-R-025-SCFI-2015. Igualdad Laboral y No Discriminación
- ✓ TecNM 100% libre de plástico de un solo uso
- ✓ Pacto Mundial de las Naciones Unidas. Agenda 2030 y los Objetivos de Desarrollo Sostenible.



Campus Centro: Av. Instituto Tecnológico S/N,
Col. La Comunidad C.P. 54070
Tlalnepantla de Baz, Estado de México.
Tel. 55653261 / 53900209

Campus Oriente: Av. Hermilo Mena S/N,
Col. Lázaro Cárdenas La Presa
C.P. 54187 Tlalnepantla de Baz, Estado de México
Tel: 20624997

tecnm.mx | tlalnepantla.tecnm.mx





Política Integral (ISO 9001:2015 e ISO 14001:2015)

"El Instituto Tecnológico de Tlalnepantla mantiene un Sistema de Gestión Integral basado en las normas ISO 9001:2015 (NMX-CC-9001-IMNC-2015) e ISO 14001:2015 (NMX-SAA-14001-IMNC-2015), estableciendo el compromiso de implementar todos sus procesos, orientados a la satisfacción de sus clientes sustentada en la Calidad del Proceso Educativo y en la prevención de la contaminación del medio ambiente garantizando el cumplimiento de los requisitos de la legislación aplicable y otros requisitos suscritos por el ITTLA, así como los objetivos integrales establecidos para lograr la mejora continua."

Política de Igualdad Laboral y No Discriminación

El Tecnológico Nacional de México a través de su Director General, manifiesta su compromiso con la defensa de los derechos humanos, por lo que en la esfera de su competencia garantizará el principio de igualdad sustantiva entre mujeres y hombres en el ejercicio de sus derechos laborales, así como el derecho fundamental a la no discriminación en los procesos de ingreso, formación y promoción profesional, además de sus condiciones de trabajo, quedando prohibido el maltrato, violencia, segregación de las autoridades hacia el personal y entre el personal en materia de cualquier forma de distinción, exclusión o restricción basada en el origen étnico o nacional, apariencia física, cultura, sexo, género, edad, discapacidad, condición social o económica, condiciones de salud, embarazo, lengua, religión, opiniones, preferencias sexuales, estado civil, situación migratoria o cualquier otra, que tenga por efecto impedir o anular el reconocimiento o ejercicio de los derechos y la igualdad real de oportunidades.

Nuestra mascota

El Lagarto



Campus Centro: Av. Instituto Tecnológico S/N,
Col. La Comunidad C.P. 54070
Tlalnepantla de Baz, Estado de México.
Tel. 55653261 / 53900209

Campus Oriente: Av. Hermilo Mena S/N,
Col. Lázaro Cárdenas La Presa
C.P. 54187 Tlalnepantla de Baz, Estado de México
Tel: 20624997

tecnm.mx | tlalnepantla.tecnm.mx





Orgullo Lagarto

- Portar con dignidad los colores **verde y oro** de la Institución.
- Reconocer el ideario "**Por la Realización Tecnológica de mi Pueblo**".
- Honrar el escudo de **nuestra Institución**.
- Profesar los valores declarados en el Sistema de Gestión.
- Sentirse Orgulloso de ser gente ITTLA.

PRINCIPIOS DEL PACTO MUNDIAL

Derechos Humanos

- **Principio 1:** Apoyar y respetar la protección de los derechos humanos.
- **Principio 2:** No ser cómplices de abuso de los derechos humanos.

Estandares Laborales

- **Principio 3:** Apoyar los principios de libertad de asociación y el derecho a la negociación.
- **Principio 4:** Eliminar el trabajo forzoso y obligatorio.
- **Principio 5:** Abolir cualquier forma de trabajo infantil.
- **Principio 6:** Eliminar la discriminación en materia de empleo y ocupación

Medio Ambiente

- **Principio 7:** Apoyar el enfoque preventivo frente a los retos medioambientales.
- **Principio 8:** Promover mayor responsabilidad medioambiental.
- **Principio 9:** Alentar el desarrollo y la difusión de las tecnologías respetuosas del medio ambiente.

Anticorrupción

- **Principio 10:** Actuar contra las formas de corrupción, incluyendo la extorsión y el soborno.



Campus Centro: Av. Instituto Tecnológico S/N,
Col. La Comunidad C.P. 54070
Tlalnepantla de Baz, Estado de México.
Tel. 55653261 / 53900209

Campus Oriente: Av. Hermilo Mena S/N,
Col. Lázaro Cárdenas La Presa
C.P. 54187 Tlalnepantla de Baz, Estado de México
Tel: 20624997

tecnm.mx | tlalnepantla.tecnm.mx





PARTE II DESCRIPCIÓN DE LAS MEDIDAS

DERECHOS HUMANOS

El **Instituto Tecnológico de Tlalnepantla** mantiene y fomenta los derechos humanos en su lugar de trabajo y en su esfera de influencia, conformada por la comunidad tecnológica (Directivos, personal docente, estudiantes). No se facilita ni se promueven los abusos a los derechos humanos ni se beneficia por actos de dicha naturaleza, tampoco se guarda silencio al acto de los mismo.

Algunas actividades realizadas para dar cumplimiento fueron:

- ✓ **Buzón de quejas del SGC.** A través de nuestra página oficial, pones a disposición el buzón de quejas y sugerencias.
Link: <http://www.tlalnepantla.tecnm.mx/buzon/>
- ✓ **Conformación del Subcomité de Ética y de Prevención de Conflictos.** Como parte de los requisitos para la implementación de la norma NMX-R-025-SCFI-2015. Igualdad Laboral y No Discriminación se creó y difundió el Subcomité de Ética y de Prevención de Conflictos

Link: <http://www.tlalnepantla.tecnm.mx/subcomite/>

- ✓ Pláticas de Seguridad
- ✓ Campañas de servicio social
- ✓ Conferencias de Igualdad Laboral.
- ✓ Conferencias de Equidad de Género e Inclusión
- ✓ Oferta educativa de programas de estudio en modalidad escolarizada y a distancia.
- ✓ Se ofertan programas de becas a través de los medios oficiales del ITTLA.
- ✓ Acercamiento de la educación a las comunidades, mediante la apertura del Campus Oriente, ubicado en el municipio de Tlalnepantla, colonia Lázaro Cárdenas La Presa.
- ✓ Se cuentan con programas educativos acreditados por organismos externos (CACEI) que verifican se cumplan con los estándares de calidad.
- ✓ Se ofertan dos programas de posgrado incorporados al PNPC.



Campus Centro: Av. Instituto Tecnológico S/N,
Col. La Comunidad C.P. 54070
Tlalnepantla de Baz, Estado de México.
Tel. 55653261 / 53900209

Campus Oriente: Av. Hermilo Mena S/N,
Col. Lázaro Cárdenas La Presa
C.P. 54187 Tlalnepantla de Baz, Estado de México
Tel: 20624997

tecnm.mx | tlalnepantla.tecnm.mx





- ✓ Se llevan a cabo campañas de salud dirigidas a la comunidad estudiantil y personal de la institución.
- ✓ Se imparten disciplinas deportivas culturales y cívicas para contribuir a una educación integral.
- ✓ Se realizan encuentros deportivos de estudiantes y personal.
- ✓ Se adquiere licenciamiento para las bibliotecas digitales, con la finalidad de contribuir a la educación a distancia a todos los niveles.
- ✓ El ITTLA es una institución libre de tabaco.
- ✓ Se impartieron cursos de primeros auxilios.
- ✓ Se cuenta con rampas de acceso para personas con capacidades diferentes.
- ✓ En el área de Desarrollo Académico promueve y genera los principios de atención psicológica, con la finalidad de combatir el estrés, ansiedad y atender los problemas emocionales de la comunidad tecnológica.
- ✓ Difusión de las medidas preventivas por el virus de COVID-19 dentro del instituto y en las redes sociales oficiales.
- ✓ Se realizan campañas de recolección de tapas de plástico para su donación a fundaciones de atención de niños con cáncer.
- ✓ Se realizan campañas de ciencia, dirigidas a las comunidades aledañas del ITTLA.



Campus Centro: Av. Instituto Tecnológico S/N,
Col. La Comunidad C.P. 54070
Tlalnepantla de Baz, Estado de México.
Tel. 55653261 / 53900209

Campus Oriente: Av. Hermilo Mena S/N,
Col. Lázaro Cárdenas La Presa
C.P. 54187 Tlalnepantla de Baz, Estado de México
Tel: 20624997

tecnm.mx | tlalnepantla.tecnm.mx





MEMORIAS FOTOGRAFICAS

Estamos comprometidos con tu educación

BUZÓN DE QUEJAS Y SUGERENCIAS

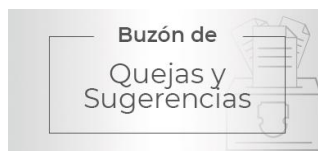

Ingresa todos los campos requeridos.

| | | |
|--|---|---|
| Número de control | | Carrera |
| <input type="text" value="No. Control"/> | | <input type="text" value="SELECCIONA UNA CARRERA"/> |
| Nombre | Apellido Paterno | Apellido Materno |
| <input type="text" value="Nombre"/> | <input type="text" value="Apellido Paterno"/> | <input type="text" value="Apellido Materno"/> |
| Correo | Telefono | Asunto |
| <input type="text" value="Correo"/> | <input type="text" value="Telefono"/> | <input type="text" value="SELECCIONA UN ASU"/> |
| 0 de 700 Caracteres | | |
| <input type="text" value="Escribe tu Queja o Sugerencia"/> | | |

☐ Acepto las condiciones del servicio y la política de privacidad del Instituto Tecnológico de Tlalnepantla.

ENVIAR

Ayudanos a prevenir conflictos

SUBCOMITÉ DE ÉTICA Y DE PREVENCIÓN DE CONFLICTOS DE INTERÉS



| |
|----------------------------|
| ¿Qué es? |
| ¿Cómo me ayuda? |
| ¿Quiénes pueden acercarse? |
| ¿Dónde puedo contactarme? |
| Integrantes |
| Normateca |



Es la instancia que se encarga de fomentar la ética e integridad en el servicio público, a través de acciones de orientación en el cumplimiento de normas de conducta para la prevalencia del bienestar de la comunidad tecnológica.

El Instituto Tecnológico de Tlalnepantla asume en su ambiente institucional y académico la práctica de sus valores que rigen el principio de una actuación de conducta digna que responda a las necesidades de la sociedad:

- Compromiso
- Responsabilidad
- Honestidad
- Respeto
- Disciplina

"Superar el abuso no ocurre solo. Se hace paso a paso y positivamente. Que hoy sea el día en que comienzas a moverte hacia adelante".

Assunta Harris



Campus Centro: Av. Instituto Tecnológico S/N,
Col. La Comunidad C.P. 54070
Tlalnepantla de Baz, Estado de México.
Tel. 55653261 / 53900209

Campus Oriente: Av. Hermilo Mena S/N,
Col. Lázaro Cárdenas La Presa
C.P. 54187 Tlalnepantla de Baz, Estado de México
Tel: 20624997

tecnm.mx | tlalnepantla.tecnm.mx









Escuela libre del Coronavirus COVID-19

- Evita saludar de beso, mano y abrazos, así como no compartir alimentos y bebidas
- Verifica la limpieza y desinfección de superficies y objetos de uso común como mesas, escritorios, manijas y barandales, así como el material didáctico, teléfonos, equipos de cómputo, etc.
- Ventila y permite la entrada del sol a los salones y espacios cerrados, evitando corrientes de aire

Infórmate sobre el COVID-19

Visita el micrositio o llama al **800-0044-800**

¿Qué son los coronavirus?

Los coronavirus son una familia de virus que causan enfermedades. En su mayoría, los coronavirus causan enfermedades respiratorias más graves y circulan entre humanos y animales.

¿Cómo se transmite?

- Algunas veces, los coronavirus que infectan a los animales pueden evolucionar y transmitirse a las personas convirtiéndose en un nuevo virus capaz de provocar enfermedades en los seres humanos. Los más conocidos son el Síndrome Respiratorio Agudo Severo (SARS) y el Síndrome Respiratorio de Oriente Medio (MERS-CoV).
- El nuevo coronavirus COVID-19, es capaz de transmitirse de persona a persona.
- Se transmite de una persona infectada a otras a través de las gotitas de saliva que son expulsadas al toser y estornudar y se extienden de manera correcta, al tocar o estrechar la mano de una persona enferma, o al tocar un objeto o superficie contaminado con el virus y luego tocarse la boca, la nariz o los ojos antes de lavarse las manos.

¿Cuáles son los síntomas?

- Fiebre
- Tos, estornudos
- Malestar general
- Dolor de cabeza
- Dificultad para respirar

¿Cómo cuidar la salud de la comunidad?

Estimado(a) docente, personal administrativo y alumnos para evitar los posibles contagios, es primordial que toda la comunidad escolar realice las medidas de prevención:

- Lávate las manos frecuentemente. Utiliza agua, jabón y toallas de papel desechable, así como depósitos de basura protegidos.
- Utiliza y promueve la técnica "Esternudo de etiqueta". Consiste en cubrirse la nariz y boca la toser y estornudar con el ángulo interno del brazo.



Campus Centro: Av. Instituto Tecnológico S/N,
Col. La Comunidad C.P. 54070
Tlalnepantla de Baz, Estado de México.
Tel. 55653261 / 53900209

Campus Oriente: Av. Hermilo Mena S/N,
Col. Lázaro Cárdenas La Presa
C.P. 54187 Tlalnepantla de Baz, Estado de México
Tel: 20624997

tecnm.mx | tlalnepantla.tecnm.mx





EDUCACIÓN
SECRETARÍA DE EDUCACIÓN PÚBLICA



TECNOLÓGICO
NACIONAL DE MÉXICO

Instituto Tecnológico de Tlalnepantla

PERIODO VACACIONAL DE VERANO
2021
DEL 12 DE JULIO AL 06 DE AGOSTO

¡Cúdate!
Nos vemos de regreso

ITTILA Inicio Instituto - Ideología Departamentos - Admisión Oferta Educativa - Servicios SII

**CURSOS DE VERANO
A DISTANCIA 2021**

udistancia.ittla.edu.mx

PLATAFORMA MOODLE contraseña: NIP de acceso a SII
Usuario: número de control

**Biblioteca Digital
eLibro**

Para ingresar debes utilizar tu correo institucional y la contraseña con:
Alumno: NIP de acceso a SII
Docente: **IR A BIBLIOTECA** (en MAYÚSCULAS)
Personal de Apoyo y Asistencia a la Educación: Biblioteca2020



Campus Centro: Av. Instituto Tecnológico S/N,
Col. La Comunidad C.P. 54070
Tlalnepantla de Baz, Estado de México.
Tel. 55653261 / 53900209

Campus Oriente: Av. Hermilo Mena S/N,
Col. Lázaro Cárdenas La Presa
C.P. 54187 Tlalnepantla de Baz, Estado de México
Tel: 20624997

tecnm.mx | tlalnepantla.tecnm.mx





DIARIO OFICIAL

Martes 22 de diciembre de 2020

INSTITUTO NACIONAL DE LAS MUJERES

DECRETO por el que se aprueba el Programa Nacional para la Igualdad entre Mujeres y Hombres 2020-2024.

Al margen un sello con el Escudo Nacional, que dice: Estados Unidos Mexicanos.- Presidencia de la República.

ANDRÉS MANUEL LÓPEZ OBRADOR, Presidente de los Estados Unidos Mexicanos, en ejercicio de la facultad que me confiere el artículo 89, fracción I, de la Constitución Política de los Estados Unidos Mexicanos, con fundamento en los artículos 25 y 26 de la propia Constitución; 9, 22, 26, 26 Bis, 27 al 32 de la Ley de Planeación; 9o. y 27 a 42 de la Ley Orgánica de la Administración Pública Federal; 12, fracciones I, II, III, IV, y V, 18, fracción II, 20 y 29 de la Ley General para la Igualdad entre Mujeres y Hombres y 1, 2, 3 y 4 de la Ley del Instituto Nacional de las Mujeres, y

CONSIDERANDO

Que el artículo 25 de la Constitución Política de los Estados Unidos Mexicanos, establece que corresponde al Estado, la rectoría del desarrollo nacional para garantizar que éste sea integral y sustentable, que fortalezca la Soberanía de la Nación y su régimen democrático y que, mediante la competitividad, el fomento del crecimiento económico y el empleo y una más justa distribución del ingreso y la riqueza, permita el pleno ejercicio de la libertad y la dignidad de los individuos, grupos y clases sociales, cuya seguridad protege la propia Constitución;



viernes 23/04/2021 03:28 p. m.

INFORMACIÓN ITTLA

Información del Comité de Ética en el marco del Día de la Niñez

Para

Si hay problemas con el modo en que se muestra este mensaje, haga clic aquí para verlo en un explorador web.

Mensaje

Recomendaciones_Libros_Infantiles (2).pdf (741 KB)

Recomendaciones_Peliculas_Infantiles (3).pdf (702 KB)

Juego_Loteria (1).pdf (910 KB)

Estimada Comunidad del Tecnológico Nacional de México del Campus Instituto Tecnológico de Tlalnepantla

En el marco del **Día de la Niñez**, el cual se celebra el próximo 30 de abril de 2021, en esta ocasión el Comité de Ética les comparte **dos carteles emitidos por la Secretaría de la Función Pública**, en los que se realiza la **recomendación de diversos libros y películas infantiles relacionados con el Valor de COOPERACIÓN**, el cual se promueve en este mes de abril, así como un **juego de lotería de principios, valores y reglas de integridad**, a fin de que disfruten con las y los más pequeños de la casa, y para que dejen salir a su niño(a) interior.

Información Oficial

Instituto Tecnológico de Tlalnepantla

"Correo electrónico emitido en apego al 'Acuerdo por el que se establecen los Lineamientos para el intercambio de información oficial a través de correo electrónico institucional como medida complementaria de las acciones para el combate de la enfermedad generada por el virus SARS-CoV2 (COVID-19)'; publicado en el DOF el 17 de abril de 2020."



Campus Centro: Av. Instituto Tecnológico S/N,
Col. La Comunidad C.P. 54070
Tlalnepantla de Baz, Estado de México.
Tel. 55653261 / 53900209

Campus Oriente: Av. Hermilo Mena S/N,
Col. Lázaro Cárdenas La Presa
C.P. 54187 Tlalnepantla de Baz, Estado de México
Tel: 20624997

tecnm.mx | tlalnepantla.tecnm.mx





Índice

| | |
|--|----|
| Violencia, legislación y presupuesto | 1 |
| Violencia, género y justicia | 5 |
| Violencia extrema: feminicidio | 8 |
| Violencia en tiempos de COVID 19 | 8 |
| Violencia y la APF | 10 |
| La violencia desde la narrativa de las mujeres | 11 |



Campus Centro: Av. Instituto Tecnológico S/N,
Col. La Comunidad C.P. 54070
Tlalnepantla de Baz, Estado de México.
Tel. 55653261 / 53900209

Campus Oriente: Av. Hermilo Mena S/N,
Col. Lázaro Cárdenas La Presa
C.P. 54187 Tlalnepantla de Baz, Estado de México
Tel: 20624997

tecnm.mx | tlalnepantla.tecnm.mx





ESTÁNDARES LABORALES

El Instituto Tecnológico de Tlalnepantla mantiene y fomenta los estándares laborales promoviendo la igualdad de derechos laborales, la equidad de oportunidades, la no discriminación. Así como el respeto y la tolerancia.

- ✓ Conformación de la Comisión Dictaminadora Docente y No Docente.
- ✓ Difusión de los reglamentos vigentes.
- ✓ Pláticas de inducción a trabajadores de nuevo ingreso.
- ✓ Convocatorias de promoción.
- ✓ Campañas del SGIG (Sistema de Gestión de Igualdad y No Discriminación) bajo la norma NMX-R-025-SCFI-2015 Igualdad Laboral y No Discriminación, derivado de lo anterior se cuenta con una Política de Igualdad y no Discriminación y un Pronunciamiento de Cero Tolerancia hacia el acoso y hostigamiento sexual.
- ✓ Se cuenta con una delegación sindical.
- ✓ Se cuenta con una sala de lactancia para madres de la comunidad ITTLA y comunidades aledañas, para la extracción y resguardo de leche.
- ✓ Se cuenta con un Subcomité de Ética y Prevención de Conflictos.
- ✓ Existen procesos para el reclutamiento y selección del personal, así como de promoción, libre de discriminación.
- ✓ Se realiza la atención y seguimiento del buzón de quejas y sugerencias del SGIG (Sistema de Gestión de Igualdad y No Discriminación) de manera física y virtual.
- ✓ Se realizan convenios con la finalidad de ampliar, diversificar y vincular con el sector público, social y privado.



Campus Centro: Av. Instituto Tecnológico S/N,
Col. La Comunidad C.P. 54070
Tlalnepantla de Baz, Estado de México.
Tel. 55653261 / 53900209

Campus Oriente: Av. Hermilo Mena S/N,
Col. Lázaro Cárdenas La Presa
C.P. 54187 Tlalnepantla de Baz, Estado de México
Tel: 20624997

tecnm.mx | tlalnepantla.tecnm.mx





MEMORIAS FOTOGRAFICAS



| |
|----------------------------|
| ¿Qué es? |
| ¿Cómo me ayuda? |
| ¿Quiénes pueden acercarse? |
| ¿Dónde puedo contactarme? |
| Integrantes |
| Normateca |



Las denuncias podrás enviarlas a través del buzón electrónico en el apartado subcomité de ética de la página institucional o bien colocar la denuncia dentro de los buzones distribuidos en la institución:

Campus Centro

- Edificio X Centro de Información
- Edificio A Anexo
- Edificio E Ciencias Básicas
- Edificio P Laboratorio de Cómputo

Campus Oriente

- Edificio B

Garantizando que la atención que se proporcione se regirá bajo el principio de estricta confidencialidad para la protección y privacidad de los denunciantes.

Buzón Electrónico

[DENUNCIA](#)



Campus Centro: Av. Instituto Tecnológico S/N,
Col. La Comunidad C.P. 54070
Tlalnepantla de Baz, Estado de México.
Tel. 55653261 / 53900209

Campus Oriente: Av. Hermilo Mena S/N,
Col. Lázaro Cárdenas La Presa
C.P. 54187 Tlalnepantla de Baz, Estado de México
Tel: 20624997

tecnm.mx | tlalnepantla.tecnm.mx



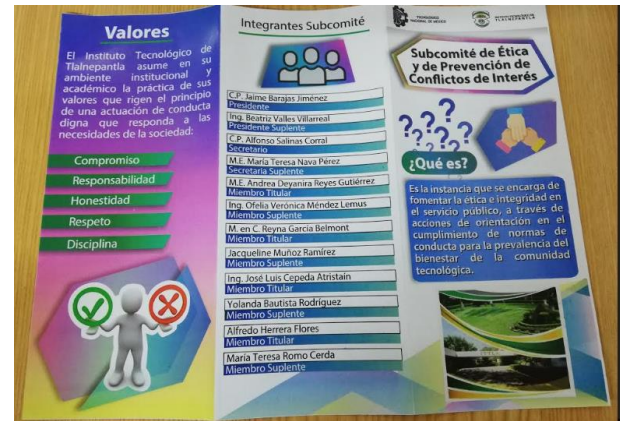
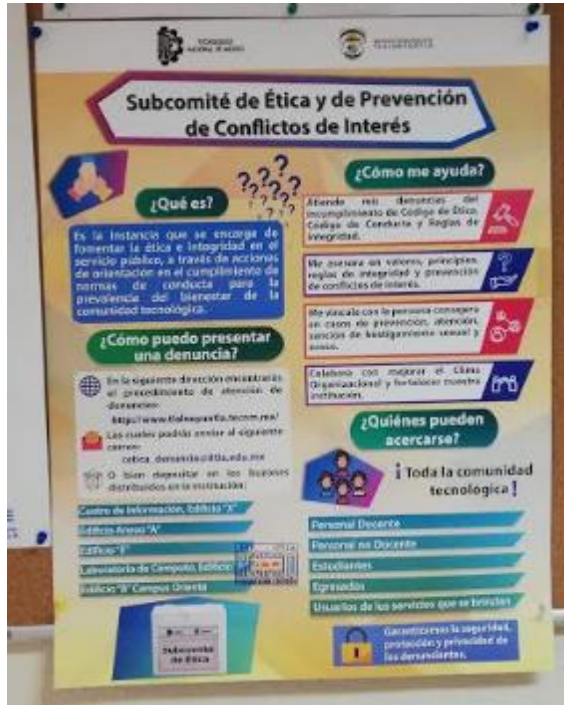

Campus Centro: Av. Instituto Tecnológico S/N,
Col. La Comunidad C.P. 54070
Tlalnepantla de Baz, Estado de México.
Tel. 55653261 / 53900209

Campus Oriente: Av. Hermilo Mena S/N,
Col. Lázaro Cárdenas La Presa
C.P. 54187 Tlalnepantla de Baz, Estado de México
Tel: 20624997

tecnm.mx | tlalnepantla.tecnm.mx



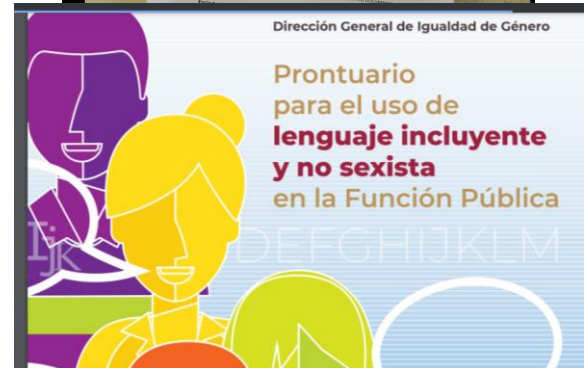
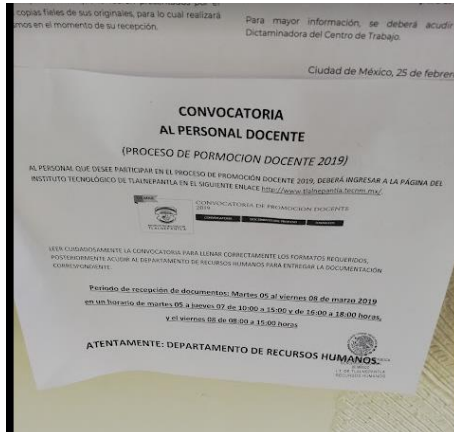
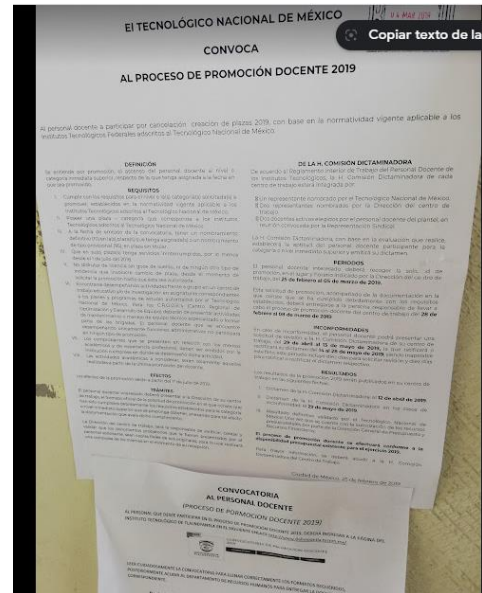
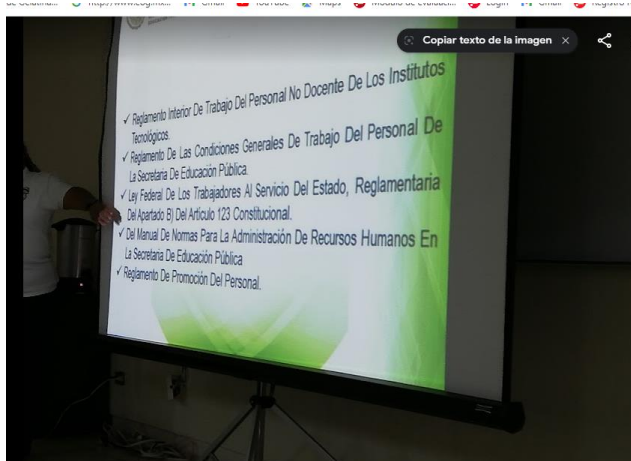

Campus Centro: Av. Instituto Tecnológico S/N,
Col. La Comunidad C.P. 54070
Tlalnepantla de Baz, Estado de México.
Tel. 55653261 / 53900209

Campus Oriente: Av. Hermilo Mena S/N,
Col. Lázaro Cárdenas La Presa
C.P. 54187 Tlalnepantla de Baz, Estado de México
Tel: 20624997

tecnm.mx | tlalnepantla.tecnm.mx





EL TECNOLÓGICO NACIONAL DE MÉXICO, A TRAVÉS DE SU DIRECTOR GENERAL, DECLARA:

"CERO TOLERANCIA"

A LAS CONDUCTAS DE HOSTIGAMIENTO SEXUAL Y ACOSO SEXUAL, DESCRITAS EN LA REGLA DE INTEGRIDAD COMPORTAMIENTO DIGNO, Y A CUALQUIER FORMA DE VIOLENCIA CONTRA LAS MUJERES COMETIDAS POR SERVIDORAS Y SERVIDORES PÚBLICOS QUE LABORAN EN ESTA INSTITUCIÓN EDUCATIVA NACIONAL, SUS INSTITUTOS Y CENTROS ADSCRITOS

Las sanciones aplicadas serán las que dicte la autoridad competente.

Ante la comisión de una conducta de hostigamiento sexual o acoso sexual, cualquier persona podrá presentar su denuncia ante el Comité de Ética y de Prevención de Conflictos de Interés del Tecnológico Nacional de México (TecNM), así como a los Subcomités Instalados en cada Instituto o Centro adscrito, de conformidad con el Protocolo para la prevención, atención y sanción del hostigamiento sexual y acoso sexual (D.O.F. 03/01/2020).

Ciudad de México, a 28 de enero de 2020

ATENTAMENTE
Excelencia en Educación Tecnológica

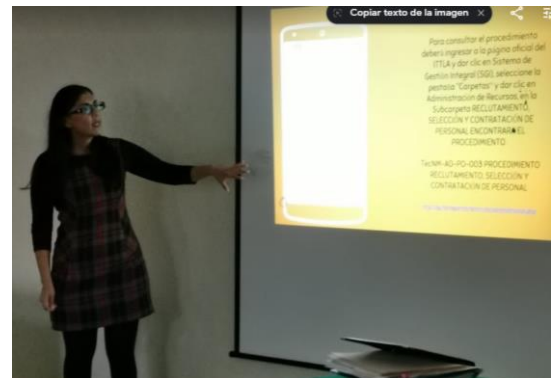

Campus Centro: Av. Instituto Tecnológico S/N,
Col. La Comunidad C.P. 54070
Tlalnepantla de Baz, Estado de México.
Tel. 55653261 / 53900209

Campus Oriente: Av. Hermilo Mena S/N,
Col. Lázaro Cárdenas La Presa
C.P. 54187 Tlalnepantla de Baz, Estado de México
Tel: 20624997

tecnm.mx | tlalnepantla.tecnm.mx





Campus Centro: Av. Instituto Tecnológico S/N,
Col. La Comunidad C.P. 54070
Tlalnepantla de Baz, Estado de México.
Tel. 55653261 / 53900209

Campus Oriente: Av. Hermilo Mena S/N,
Col. Lázaro Cárdenas La Presa
C.P. 54187 Tlalnepantla de Baz, Estado de México
Tel: 20624997

tecnm.mx | tlalnepantla.tecnm.mx



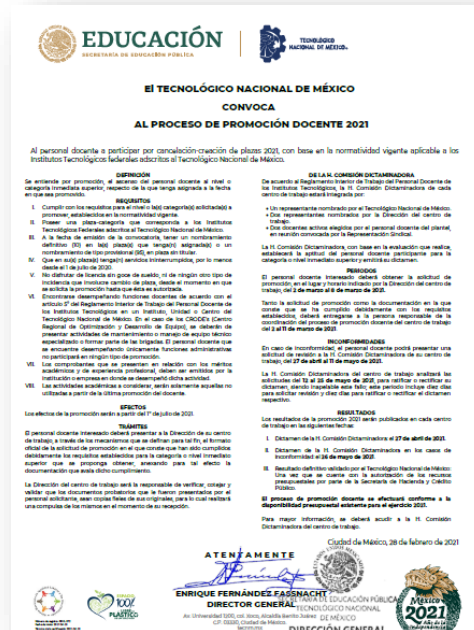

AVISO

Trámite de Becas

Personal del ITTLA, interesados en tramitar beca de nivel secundaria, medio superior y superior, favor de manifestar su interés de ingresar al sorteo anotando el nivel escolar del hijo (son muy pocas).

Enviar a más tardar el miércoles 20 de enero de 2021, al correo:

recursos.humanos@tlalnepantla.tecnm.mx

Requisitos:

- Promedio mínimo 8.5 en periodo anterior.
- Escuelas públicas.
- A los ganadores del sorteo se les indicará que documentación entregar y la fecha de entrega.

ATENTAMENTE
Prof. Rigoberto Vargas Cervantes
 Secretario General de la Sección 36



Campus Centro: Av. Instituto Tecnológico S/N,
Col. La Comunidad C.P. 54070
Tlalnepantla de Baz, Estado de México.
Tel. 55653261 / 53900209

Campus Oriente: Av. Hermilo Mena S/N,
Col. Lázaro Cárdenas La Presa
C.P. 54187 Tlalnepantla de Baz, Estado de México
Tel: 20624997

tecnm.mx | tlalnepantla.tecnm.mx





MEDIO AMBIENTE

El **Instituto Tecnológico de Tlalnepantla** fomenta a través de su Sistema de Gestión Ambiental y a través de la iniciativa TecNM 100% libre de plástico de un solo uso con acciones para orientar el proceso educativo hacia el respeto del medio ambiente, dando cumplimiento a las leyes aplicables.

- ✓ Campañas de concientización del SGA "Dale la vuelta", "TecNM 100% libre de plástico de un solo uso", conferencias, boletines ambientales, etc.
- ✓ Jornadas Verdes
- ✓ Clasificación de Residuos Sólidos Urbanos, Residuos Peligroso
- ✓ Campañas para uso eficiente del agua y energía eléctrica.
- ✓ Campañas de reforestación
- ✓ Participación en Jornadas de alternativas verdes
- ✓ Unidad interna de protección
- ✓ Comisión de Seguridad y Salud del SGA
- ✓ Simulacros
- ✓ Espacio 100% libre de humo de tabaco
- ✓ Campañas de concientización ambiental



Campus Centro: Av. Instituto Tecnológico S/N,
Col. La Comunidad C.P. 54070
Tlalnepantla de Baz, Estado de México.
Tel. 55653261 / 53900209

Campus Oriente: Av. Hermilo Mena S/N,
Col. Lázaro Cárdenas La Presa
C.P. 54187 Tlalnepantla de Baz, Estado de México
Tel: 20624997

tecnm.mx | tlalnepantla.tecnm.mx





MEMORIAS FOTOGRAFICAS



Campus Centro: Av. Instituto Tecnológico S/N,
Col. La Comunidad C.P. 54070
Tlalnepantla de Baz, Estado de México.
Tel. 55653261 / 53900209

Campus Oriente: Av. Hermilo Mena S/N,
Col. Lázaro Cárdenas La Presa
C.P. 54187 Tlalnepantla de Baz, Estado de México
Tel: 20624997

tecnm.mx | tlalnepantla.tecnm.mx





Campus Centro: Av. Instituto Tecnológico S/N,
Col. La Comunidad C.P. 54070
Tlalnepantla de Baz, Estado de México.
Tel. 55653261 / 53900209

Campus Oriente: Av. Hermilo Mena S/N,
Col. Lázaro Cárdenas La Presa
C.P. 54187 Tlalnepantla de Baz, Estado de México
Tel: 20624997

tecnm.mx | tlalnepantla.tecnm.mx









ANTICORRUPCIÓN

El **Instituto Tecnológico de Tlalnepantla** mantiene la campaña de cero tolerancia a la corrupción y actos delictivos.

- ✓ Campañas de difusión de derechos laborales
- ✓ Difusión de reglamentación vigente para promoción e ingreso
- ✓ Conformación del Subcomité de Ética y Prevención de Conflictos de Interés.

Ayúdanos a prevenir conflictos

SUBCOMITÉ DE ÉTICA Y DE PREVENCIÓN DE CONFLICTOS DE INTERÉS

| |
|----------------------------|
| ¿Qué es? |
| ¿Cómo me ayuda? |
| ¿Quiénes pueden acercarse? |
| ¿Dónde puedo contactarme? |
| Integrantes |
| Normateca |

| # | INFORMACIÓN | DOCUMENTO |
|---|--------------------|--------------------------|
| 1 | CÓDIGO DE CONDUCTA | LEER MÁS |
| 2 | CÓDIGO DE ÉTICA | LEER MÁS |
| 3 | INFOGRAFÍA | LEER MÁS |



Campus Centro: Av. Instituto Tecnológico S/N,
Col. La Comunidad C.P. 54070
Tlalnepantla de Baz, Estado de México.
Tel. 55653261 / 53900209

Campus Oriente: Av. Hermilo Mena S/N,
Col. Lázaro Cárdenas La Presa
C.P. 54187 Tlalnepantla de Baz, Estado de México
Tel: 20624997

tecnm.mx | tlalnepantla.tecnm.mx



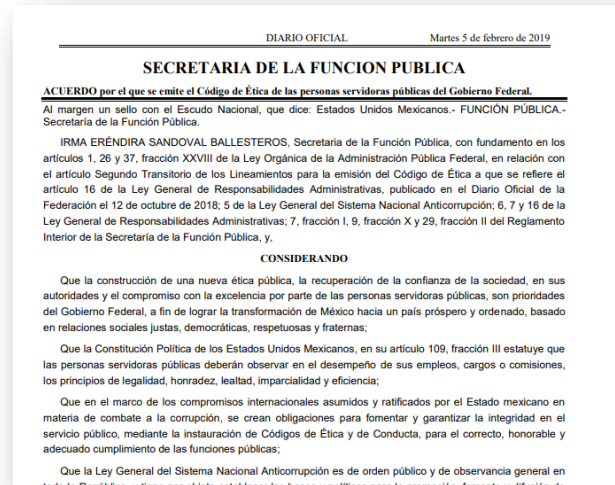
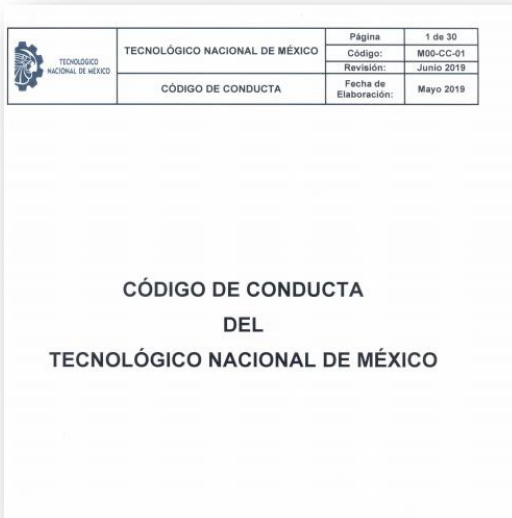

La Secretaría de la Función Pública pone a tu disposición para denunciar los medios siguientes:

SIDEC

DENUNCIA CIUDADANA DE LA CORRUPCIÓN

<http://sidec.funcionpublica.gob.mx>



Campus Centro: Av. Instituto Tecnológico S/N, Col. La Comunidad C.P. 54070 Tlalnepantla de Baz, Estado de México. Tel. 55653261 / 53900209

Campus Oriente: Av. Hermilo Mena S/N, Col. Lázaro Cárdenas La Presa C.P. 54187 Tlalnepantla de Baz, Estado de México. Tel: 20624997

tecnm.mx | tlalnepantla.tecnm.mx





EDUCACIÓN
SECRETARÍA DE EDUCACIÓN PÚBLICA



TECNOLÓGICO
NACIONAL DE MÉXICO

Instituto Tecnológico de Tlalnepantla

**Declaración
Patrimonial
y de Intereses**

2021

EN MAYO DEBES CUMPLIR

www.declaranet.gob.mx #TodosDeclaramosGobMX

¡PRÓXIMAMENTE!



FUNCIÓN PÚBLICA

DeclaraNet



Campus Centro: Av. Instituto Tecnológico S/N,
Col. La Comunidad C.P. 54070
Tlalnepantla de Baz, Estado de México.
Tel. 55653261 / 53900209

Campus Oriente: Av. Hermilo Mena S/N,
Col. Lázaro Cárdenas La Presa
C.P. 54187 Tlalnepantla de Baz, Estado de México
Tel: 20624997

tecnm.mx | tlalnepantla.tecnm.mx





PARTE III. MEDICIÓN DE RESULTADOS

- ✓ Colaboración integral para lograr los objetivos mundiales de la ONU.
- ✓ Tener acceso a la información sobre buenas prácticas y experiencias en todo el mundo y participación en redes internacionales de conocimiento, así como a un conocimiento más profundo de la misión de la ONU en temas de desarrollo y su alcance práctico en todo el mundo.
- ✓ Fomentar una mayor identificación y pertenencia de la comunidad tecnológica.
- ✓ Gestionar estratégicamente para cumplir con las expectativas de la sociedad.
- ✓ Fortalecer la confianza de la sociedad hacia la Institución.
- ✓ Reconocimiento de la implementación de actividades que conlleven a buenas prácticas a través del distintivo del Pacto Mundial.
- ✓ Fomentar el cuidado al medio ambiente, a través de campañas de sensibilización y reducción de los impactos ambientales.
- ✓ El ITTLA cuenta con 6 de sus programas educativos a nivel licenciatura acreditadas por CACEI.
- ✓ El ITTLA, en su área de posgrado cuenta con docentes miembros y candidatos del Sistema Nacional de Investigadores del CONACyT.
- ✓ Certificación del Sistema de Gestión Ambiental bajo la norma 14000:2015.
- ✓ Certificación del Sistema de Gestión de la Calidad bajo la norma ISO 9001:2015.
- ✓ Certificación del Sistema de Gestión de Igualdad de Género y No discriminación bajo la norma Mexicana NMX –R-025-SCFI-2015.

Con las acciones expresadas en el presente informe, el Instituto Tecnológico de Tlalnepantla (ITTLA) reitera su compromiso con el logro de los Objetivos de Desarrollo Sostenible y de la Agenda 2030 del Pacto Mundial de la Organización de las Naciones Unidas.



Campus Centro: Av. Instituto Tecnológico S/N,
Col. La Comunidad C.P. 54070
Tlalnepantla de Baz, Estado de México.
Tel. 55653261 / 53900209

Campus Oriente: Av. Hermilo Mena S/N,
Col. Lázaro Cárdenas La Presa
C.P. 54187 Tlalnepantla de Baz, Estado de México
Tel: 20624997

tecnm.mx | tlalnepantla.tecnm.mx

