

COMUNICACIÓN DE PROGRESO
FEDERACIÓN DE EMPRESAS DE LA RIOJA
PERIODO: 2018-2019

ÍNDICE DE CONTENIDOS

Carta de renovación del Compromiso con el Pacto de Naciones Unidas	3
Perfil de la entidad	4
Objetivos y temáticas de Naciones Unidas	11
Periodo Informe de Comunicación de Progreso: 2018-2019	13
Actuaciones 2018	15
Actuaciones 2019	24

CARTA DE RENOVACIÓN DEL COMPROMISO CON EL PACTO MUNDIAL DE NACIONES UNIDAS

Identificarse

Herrera, Muñoz, 8
20001, Logroño
La Rioja

941 371 221
941 262 517
presidencia@fer.es



Jaimé García-Calzado Barreira
Presidente

Logroño, a 3 de Enero de 2020

Hace ya seis años que la Federación de Empresas de La Rioja, asociación empresarial sin ánimo de lucro, se comprometió con el Pacto Mundial y con la promoción y difusión de sus Diez Principios. Desde entonces, nuestra organización, a pesar de su pequeño tamaño y de su ámbito regional de actuación, ha sido consciente de la necesidad de trasladar al sector empresarial y a la sociedad en general la defensa de los derechos humanos, los derechos y normas laborales, la protección al medio ambiente y la lucha contra la corrupción.

Desde ese momento, y tras la fase inicial de difusión y sensibilización del Pacto, nuestra entidad ha iniciado el reto de ser un referente en la región en materia de RSE, asumiendo la responsabilidad de ser agente impulsor de los cambios que sean necesarios para que el respeto a los 10 Principios y la gestión responsable y sostenible sea la mejor opción para enfocar la actividad empresarial.

Con la publicación de este segundo informe, correspondiente al periodo 2018-2019, nuestra entidad tiene la oportunidad de hacer un ejercicio de transparencia e informar a sus Grupos de Interés de las actividades llevadas a cabo para dar cumplimiento a nuestro compromiso con el Pacto Mundial y con los ODS y la Agenda 2030, a nuestra responsabilidad de impulsar la implementación de políticas de Responsabilidad Social en las empresas de La Rioja, así como a nuestro espíritu de colaboración con cuantas instituciones y entidades promuevan un desarrollo sostenible y responsable de nuestra comunidad.

A pesar de las dificultades que nuestro tejido empresarial y la sociedad riojana en su conjunto hemos vivido estos últimos años, nuestra entidad quiere mantener vivo y renovar su compromiso con los Diez Principios del Pacto Mundial entendiendo que el desarrollo sostenible es una oportunidad y una responsabilidad de todos que nuestra entidad debe asumir, compartir y promover.

Atentamente,

PERFIL DE LA ENTIDAD

INFORMACIÓN GENERAL

- Nombre completo (Razón Social): Federación de Empresas de La Rioja.
- Tipo de empresa: Organización empresarial sin ánimo de lucro
- Dirección: C/ Hermanos Moroy, 8-4º. Logroño. La Rioja
- Dirección web: www.fer.es
- Nombre del máximo cargo ejecutivo: Jaime García – Calzada
- Persona de contacto: Maite Seoane Sánchez.
- Número de empleados directos: 40.
- Sector: Servicios Profesionales

DESCRIPCIÓN ENTIDAD

La Federación de Empresas de La Rioja es una organización empresarial sin ánimo de lucro que integra, con carácter voluntario, a más de 3.000 empresas adscritas a través de las más de 70 asociaciones sectoriales que la integran, constituyéndose en la organización que representa los intereses de las empresas de La Rioja, actuando como interlocutor y portavoz de las empresas riojanas ante instituciones públicas y privadas, los sindicatos y la Opinión Pública.

La Federación de Empresas de La Rioja actúa como representación oficial de Organizaciones Empresariales de ámbito estatal como la CEOE (Confederación Española de Organizaciones Empresariales) y CEPYME (Confederación de la Pequeña y Mediana Empresa).

La presencia institucional lleva a la Federación de Empresas de La Rioja a participar en la negociación de los Convenios Colectivos de La Rioja, a través de sus organizaciones sectoriales miembros.

Representatividad

La Federación de Empresas de La Rioja, como organización empresarial más representativa, ostenta la representación del empresariado en multitud de órganos y

foros de la Administración Estatal, Autonómica y Local. Su principal objetivo es defender los intereses empresariales.

Asimismo también es importante resaltar su pertenencia a organismos como Riojana de Capital Riesgo, Centro Europeo de Promoción - Información del Medio Rural - CEIP, Consejo Social Universidad de La Rioja, Comisión Asesora del Instituto de Estudios Riojanos y Consejo Económico y Social de La Rioja.

La FER está representada en la Directiva de la Confederación Nacional de Comercio y en las Directivas de casi todas las organizaciones nacionales: Artes Gráficas, Calzado, Construcción, Distribuidores de Butano, Café, Alimentación, etc., y pertenece, como miembro de pleno derecho, a la CEOE, ostentando representación propia en la Asamblea General, Junta Directiva y Comité Ejecutivo, así como en el Consejo de Promoción Exterior, el Comité de Coyuntura, la Comisión de Relaciones Laborales, la Comisión de Seguridad Social, Prevención de Riesgos Laborales, Sanidad y Servicios Sociales, entre otros.

Misión

La Federación de Empresas de La Rioja es la organización empresarial intersectorial más representativa de La Rioja, de carácter asociativo, independiente, voluntario y sin ánimo de lucro.

Nuestra finalidad es impulsar un marco que contribuya al desarrollo empresarial en La Rioja.

Para ello, la FER defenderá los intereses generales de las empresas y la libre iniciativa empresarial, siendo generadora de opinión.

La FER prestará atención especial a sus socios, satisfaciendo sus necesidades y expectativas mediante servicios que les aporten valor.

Visión

1. FER pretende ser reconocida por los asociados, asociaciones y empresas, como la organización aglutinadora del empresario riojano.
2. FER pretende ser reconocida por éstos como la organización que da respuesta a sus demandas a través de servicios de calidad y mediante la dedicación de todo el equipo humano con eficacia y profesionalidad, en aras de la competitividad empresarial.

3. FER pretende ser reconocida por las Instituciones Públicas y privadas como su interlocutora en todo aquello relacionado con el desarrollo económico, el progreso social, y la colaboración público - privada en el territorio.

4. FER pretende ser reconocida por la Sociedad como una organización comprometida con el desarrollo económico y social de La Rioja.

Valores

Orientación al socio. Entendemos por orientación al socio estar en una permanente actitud proactiva de respuesta a las necesidades manifiestas y latentes de los socios mediante la escucha activa, la empatía y el trato cordial.

Ejemplaridad. Por ejemplaridad entendemos un modelo de comportamiento transparente y honesto que sirva de referencia al empresariado riojano.

Profesionalidad y trabajo en equipo. Entendemos por profesionalidad el ejercicio de la profesión con relevante capacidad y aplicación, y por trabajo en equipo entendemos la puesta en común y participación activa al objeto de conseguir sinergias multiplicadoras de las acciones individuales.

Ámbito de actuación

La Federación de Empresas de La Rioja tiene su ámbito de actuación en La Rioja, Comunidad Autónoma donde se asientan sus empresas asociadas y proveedores en general.

Así, su actividad no tiene incidencia sobre terceros países o países en vías de desarrollo.

Además, por su actividad empresarial, basada en la prestación de servicios de información y asesoramiento empresarial, la Federación de Empresas de La Rioja no tiene un significativo impacto medioambiental. No obstante, nuestra entidad tiene firmado un contrato con una entidad social (Fundación Cáritas – Chavicar), para la recogida, gestión y reciclaje del papel utilizado.

La gestión de otro tipo de residuos como las pilas o el plástico se realiza a través de los servicios municipales de la ciudad y se utilizan cartuchos de tinta reciclables.

ÓRGANOS Y ESTRUCTURA DE GOBIERNO

GOBIERNO

La Federación de Empresas de La Rioja está estructurada conforme a los siguientes órganos de gobierno:

- Presidente: Elegido cada cuatro años, representa a la Federación y realiza en su nombre toda clase de actuaciones conforme a lo recogido en el ordenamiento estatutario. D. Jaime García Calzada ocupa esta responsabilidad en la actualidad.

El Presidente de la FER es el máximo cargo directivo y es quién lleva a cabo los procesos de decisión y buen gobierno para la implantación de la RSE en la línea con los Principios del Pacto Mundial y con el Plan RSE diseñado por la entidad.

GESTIÓN

- Secretaría General

La gestión de la Federación está organizada en torno a la Secretaría General, encargándose de dirigir, gestionar y coordinar las actividades que se desarrollan a través de las distintas áreas técnicas. D. Eduardo Fernández Santolaya ocupa esta responsabilidad en la actualidad.

- Asamblea General

Es el órgano supremo de gobierno y decisión. Está constituida por el conjunto de las empresas asociadas a la Organización Empresarial. Entre sus competencias destaca la elección del Presidente de la FER, la aprobación de los presupuestos de cada ejercicio, la modificación de estatutos, etc.

- Consejo General.

Es el órgano en el que están representadas las distintas Asociaciones Sectoriales, y está presidido por el Presidente de la FER

- Comisión Permanente.

Es el órgano permanente de gestión y administración de la organización. De entre sus miembros, el Presidente designa a los Vicepresidentes.

Miembros:

- D. Carlos del Rey Apellániz (CONTRATACIÓN Y EJECUCIÓN DE OBRAS, S.L.)
- D. Santiago Gutiérrez Pérez (TRANS LOGROÑO, S.A.)
- D. Jesús Ángel Toyas Jalón (TOYAS GRUPO MOBILIARIO, S.L.)
- D. Liborio Sevilla Fernández (CALZADOS NUEVO MILENIO, S.L.)
- Dña. Yolanda Salazar Riaño (EUROCOLOR LACADOS, S.L.U.)
- D. Santiago San Román Abad (CONSTRUCCIONES CRUZ SAN ROMAN, S.A.)
- Dña. Julia García Calvo (GARCIA HNOS. NICOLAS GARCIA, S.A.)
- D. Emilio Reina Carmona (PERFUM PACKAGING, S.L.)
- D. Fernando Salamero Laorden (BODEGAS HEREDEROS MARQUÉS DE RISCAL)
- D. Santiago Frías Monje (BODEGAS RIOJANAS)
- D. Eduardo Alcalde Cabredo (PROTESIS DENTAL ALCALDE, S.L.)
- D. José Ricardo Operé Castellano (TAVESA TURISMOS, S.A.)
- D. David Morlans Saenz (Espartero Mantenimientos Integrales)
- D. José Luis Pancorbo Clemente (SISTEMAS DE OFICINAS DE RIOJA, S.L.)
- D. Francisco Martínez Bergés (CAFETERÍA ÓPERA)
- D. Demetrio Domínguez Ruiz (HERRUCA, S.L.)
- D. Imanol Flandes Echarri (MERCADONA)
- D. Fernando Cortezón Fernández (ESCALA)

ORGANIGRAMA

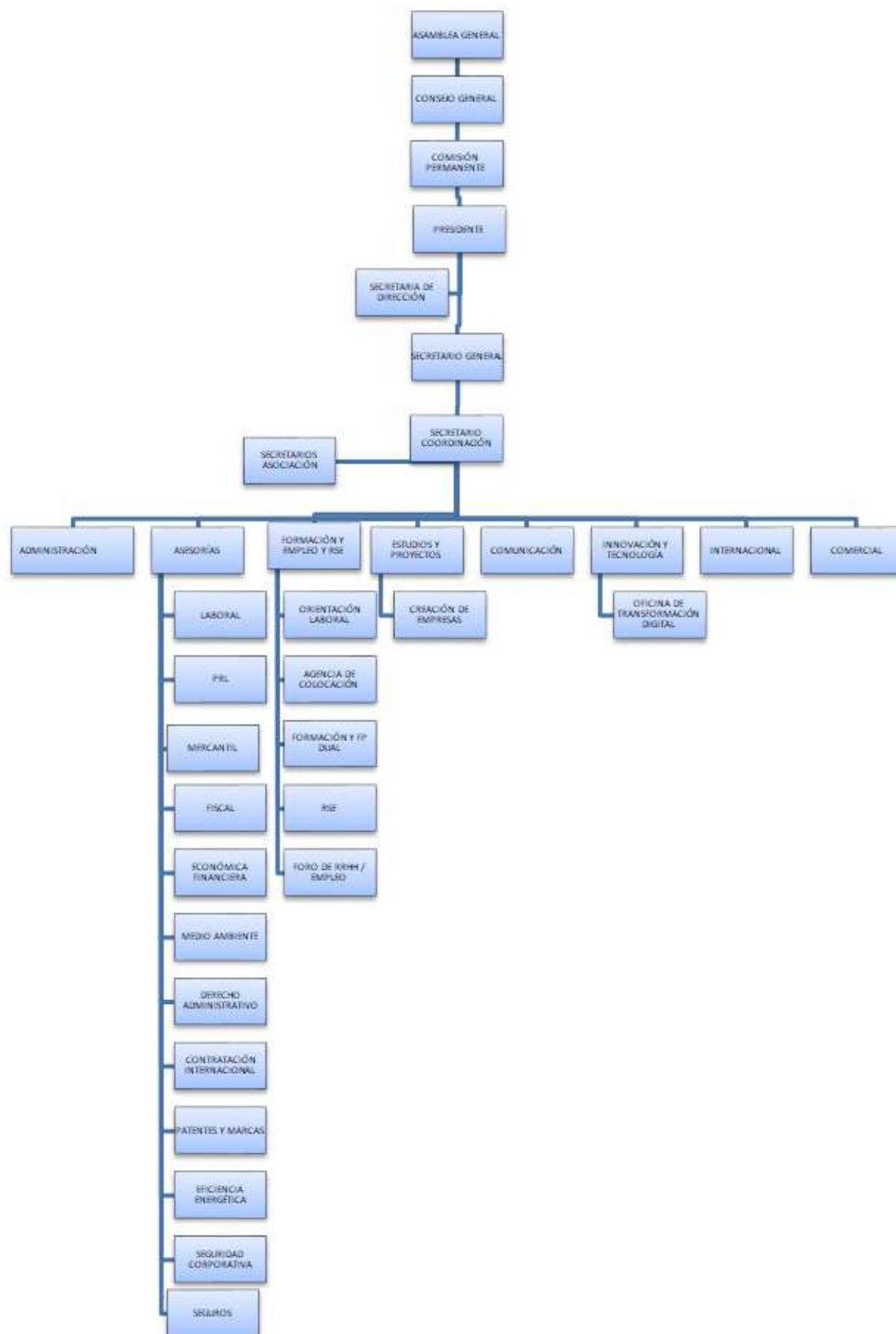

GRUPOS DE INTERÉS

- Empresas asociadas
- Otras empresas
- Entidades Sociales
- Administraciones
- Ciudadanía en general

OBJETIVOS Y TEMÁTICAS DE NACIONES UNIDAS

La Federación de Empresas de La Rioja tiene proyectos de colaboración y desarrolla acciones de apoyo en relación a los objetivos y temáticas de Naciones Unidas.

En concreto, es destacable la estrecha colaboración que la entidad mantiene desde hace varios años con UNICEF en la difusión, colaboración y apoyo de campañas generales de protección a la infancia y en el desarrollo e impulso de campañas específicas definidas en el convenio de colaboración firmado por ambas entidades, vigente desde 2013 y renovado anualmente.

MEDIDAS

El presente informe describe las actuaciones y prácticas llevadas a cabo por la Federación de Empresas de La Rioja (FER) para apoyar los 10 Principios del Pacto Mundial y los Objetivos de Desarrollo Sostenible (ODS), en base a la identificación de sus Grupos de Interés y de sus expectativas, y en base al tipo de actuaciones sugeridas para las asociaciones empresariales como participantes no corporativos.

La identificación de nuestros Grupos de Interés, como base de partida, nos ha permitido identificar y definir las actuaciones que nos permiten:

- una mejor y más adecuada implantación de la RSE en el seno de la organización,
- la identificación de posibles riesgos u oportunidades asociadas a nuestra actividad,
- y el establecimiento de políticas, acciones, herramientas e indicadores de seguimiento.

Las acciones desarrolladas por nuestra entidad se podrían englobar en uno o varios de los siguientes grupos de actuaciones:

- ✓ Atraer a nuevos firmantes al Pacto Mundial de Naciones Unidas a través de la difusión y la sensibilización.
- ✓ Organizar eventos de aprendizaje y diálogo, talleres y cursos de formación sobre el Pacto Mundial y otros temas específicos relacionados con la sostenibilidad corporativa.
- ✓ Intercambiar y compartir la experiencia y/ opiniones a los grupos de trabajo del Pacto Mundial e iniciativas especiales.

- ✓ Involucrar a los socios en los esfuerzos de acción colectiva sobre cuestiones del Pacto Mundial.
- ✓ Servir de anfitrión a la Red Local en el desarrollo de sus actividades.

Además, según se puede observar en la información detallada que se ofrece a continuación sobre las actividades desarrolladas, a través de las mismas se da cumplimiento a los 10 Principios del Pacto Mundial de Naciones Unidas en la medida que éstos sean de aplicación directa para nuestra entidad.

Así, en todas nuestras actuaciones ha quedado patente nuestra participación y compromiso con los 10 Principios del Pacto Mundial de Naciones Unidas, dando a conocer el mismo y difundiendo sus Principios y nuestro compromiso en todas las actuaciones organizadas directamente por nuestra entidad en materia de Responsabilidad Social Empresarial o en todas aquellas en las que nuestra entidad ha participado (foros, seminarios, conferencias, jornadas de buenas prácticas, etc.).

PERIODO INFORME DE COMUNICACIÓN DE PROGRESO: 2018-2019

A lo largo de los últimos dos años, la Federación de Empresas de La Rioja ha asumido, desarrollado o promocionado diferentes actuaciones en un intento de constituirse en sí misma como una entidad socialmente responsable al tiempo que se convierte en impulsora y referente de la Responsabilidad Social Empresarial.

Durante los años 2018 y 2019, el punto de mira de la entidad en esta materia ha estado dirigido a dar cumplimiento a 5 objetivos fundamentales:

- Consolidar el área de RSE de la organización, tanto a nivel interno como externo, como factor estratégico de competitividad, posicionamiento y liderazgo respecto a otras entidades y, por supuesto, respecto a nuestros Grupos de Interés.
- Seguir siendo una referencia para las distintas administraciones en la planificación, diseño, implantación y evaluación de políticas de RSE.
- Liderar y potenciar el impulso y aplicaciones de políticas de RSE en todos los ámbitos de la empresa, especialmente en aquellos que suponen una mejora significativa en la transparencia, buen gobierno y reputación de las compañías.
- Mantener y fortalecer las relaciones establecidas con las entidades sociales no lucrativas del Tercer Sector de Acción Social, logrando mayores cotas de implicación y compromiso tanto de la propia entidad como de las empresas.
- Crear nuevos ámbitos de participación para las empresas interesadas en impulsar la RSE en sus organizaciones.

Con ese enfoque y una firme determinación de anticiparnos y atender las necesidades de las empresas en materia de Responsabilidad Social, nuestra entidad dio el paso definitivo al asumir el compromiso de adhesión al Pacto Mundial de Naciones Unidas como entidad firmante en enero de 2014; un compromiso que ahora volvemos a asumir.

Ese mismo nos permite y obliga también a conocer mejor el entorno en el que operamos, a no ser meros observadores y a liderar el impulso de la RS en el mundo empresarial a través de 4 ejes de actuación:

1. Sensibilización

2. Formación
3. Participación y representación
4. Acción Social

Las actuaciones organizadas por nuestra entidad en el ámbito de la Responsabilidad Social Empresarial han tenido siempre como objetivo difundir los 10 Principios del Pacto Mundial y de cuantas iniciativas, enmarcadas en este ámbito puedan contribuir a lograr un compromiso cada vez mayor de las empresas de nuestra región con la RSE. En los dos últimos años, además, hemos asumido el compromiso de entender, asimilar, compartir y difundir el crucial papel que las empresas juegan en el impulso y desarrollo de los Objetivos de Desarrollo Sostenible (ODS) y la Agenda 2030.

ACTUACIONES 2018

ACTIVIDADES DIVULGATIVAS, INFORMATIVAS Y/ O FORMATIVAS

Jornada de difusión del Sello BEQUAL.

El 14 de mayo de 2018 se celebró, en colaboración con CERMI y con la Fundación Bequal en la FER una Jornada informativo/divulgativa del sello de acreditación Bequal.

La Fundación Bequal tiene como fin promover la inclusión social de las personas con discapacidad, mediante la puesta en valor del compromiso y esfuerzo de aquellas organizaciones que han incorporado políticas que favorecen la inclusión laboral de este grupo de interés que conforman las personas con discapacidad.

La propuesta de valor del Sello Bequal tiene que ver con la acreditación de la Responsabilidad, la mejora de la Reputación y la consecución de una mayor Rentabilidad de las organizaciones certificadas.



Jornada Corresponsables

La FER acogió la Jornada Corresponsables, apoyada por Bankia. Que analizó cómo integrar la RSE en la actividad, hacerla más transversal y dar respuesta a los retos que demandan los grupos de interés. Durante el evento se presentó y se entregó a los asistentes un ejemplar del Anuario Corresponsables 2018, la publicación de referencia en materia de RSE.



Curso RSE para empresas: Cómo diseñar un Plan de RSE”.

Fechas: Del 12 de noviembre al 10 de diciembre 2018.



REPRESENTACIÓN Y COLABORACIÓN INSTITUCIONAL

Colaboraciones con la Universidad de La Rioja

El área de RSE de la FER mantiene una estrecha colaboración con la Universidad de La Rioja que se materializa en la participación de este departamento en las actividades programadas por la UR (jornada, seminarios, cursos, congresos...) en materia de RSE y/o Trabajo Social.

Durante el año 2018 las actuaciones más destacadas han sido:

- Ponencia sobre RSE y Trabajo Social a los alumnos del último curso del Grado de Trabajo Social (Marzo 2018). Foto
- Participación de Maite Seoane (Responsable del Departamento de Formación, Empelo y RSE en las Jornadas de sensibilización sobre Cooperación al Desarrollo organizadas en colaboración con la Cátedra UNESCO de la Universidad de La Rioja

COLABORACIÓN CON EL TERCER SECTOR

Proyecto de Accesibilidad Cognitiva con FEAPS

Durante el año 2018 ambas entidades hemos desarrollado un proyecto de colaboración para implantar en las dependencias generales de la FER, con más afluencia y acceso de público, un sistema de accesibilidad cognitiva que facilite el acceso, con información suficiente y adaptada, a las personas que acceden a nuestras instalaciones.

Este proyecto consiste en el análisis de las diferentes dependencias susceptibles de mejora, en la elaboración de un informe y en la posterior impresión y colocación de pictogramas informativos.

Esta actuación es pionera en una organización empresarial o empresa dado que, hasta la fecha, únicamente el Ayuntamiento de Logroño dispone de este sistema de lectura fácil para mejorar el acceso e información a las personas usuarias, especialmente aquellas que puedan tener mayores dificultades o algún tipo de discapacidad.

Difusión del Catálogo Trending Topic y del Programa “Soy Cómplice” de FEAPS – Plena Inclusión.

Ambas actuaciones están enmarcadas en el Convenio de Colaboración suscrito entre ambas entidades.

La campaña de sensibilización ‘Soy Cómplice con la discapacidad intelectual’, impulsada por FEAPS La Rioja, incluye el catálogo ‘Trending Topic’, que recoge una serie de productos y servicios realizados por organizaciones del Tercer Sector de La Rioja. En él se pueden encontrar servicios como: gestión de residuos, destrucción de datos sensibles, marketing directo, limpieza, serigrafía, mudanzas, pequeñas obras, etc. y productos como artesanía, papelería, decoración, productos para niños, hogar, etc.

Este catálogo busca hacer reflexionar sobre la importancia de realizar consumos socialmente responsables y sobre el valor añadido que tiene recurrir a productos y servicios realizados por los sectores más desfavorecidos. Estos consumos facilitan un medio de vida a las personas que realizan estos trabajos, significan un reconocimiento profesional y aumentan sus posibilidades de inclusión laboral.

La FER es una de las entidades que respalda la campaña ‘Soy Cómplice con la capacidad intelectual’.

Campaña “Soy Cómplice de Feaps Plena Inclusión

La FER apoya la iniciativa y “es cómplice” con la discapacidad intelectual.

El músico, compositor y artista plástico José María Cano es el padrino de la campaña de 2018 de sensibilización social ‘SOY CÓMPLICE con la discapacidad intelectual’, de Plena Inclusión La Rioja.

El músico se suma así a la lista de padrinos de esta iniciativa: el empresario Félix Revuelta (2014), el periodista Luis del Olmo (2015), el seleccionador nacional de fútbol, Vicente del Bosque (2016) y el artista Lorenzo Quinn (2017).

Durante su estancia en Logroño, José María Cano posó junto a varias personas con discapacidad intelectual en una sesión fotográfica, cuyas imágenes servirán para difundir la campaña a lo largo del año en marquesinas, redes sociales, publicaciones, la página web www.soycomplice.com y otros soportes.

Servicio de protocolo y organización de eventos de FEAPS – Plena Inclusión

En el marco de colaboración suscrito entre ambas entidades se incluyó una actividad consistente en la prestación de servicios, por parte de los alumnos y alumnas de protocolo de FEAPS, de protocolo y servicio de azafatas en la organización de los eventos desarrollados por la FER en materia de RSE y de otras áreas de la organización.

Fundación Pioneros

El salón de Actos de la FER acogió una acción formativa desarrollada por una empresa socia de la entidad (Interalia), dirigida a los jóvenes de la Fundación Pioneros, sobre las posibilidades que ofrecen los contratos de Formación y Aprendizaje en la inserción socio – laboral de los jóvenes.

Esta actuación se realizó en el marco del convenio de colaboración que la FER mantiene suscrito con la Fundación Pioneros.

Convenio de Colaboración con ALCER

En el marco de las actuaciones de Responsabilidad Social Empresarial, la FER ha suscrito un Convenio de Colaboración con la Asociación para la Lucha contra las Enfermedades del Riñón de La Rioja (ALCER RIOJA).

El convenio compromete a la FER a colaborar en los proyectos de ALCER que tienen como objetivo dar a conocer la incidencia de esta enfermedad, sus aspectos sociales y laborales en el ámbito empresarial, además de divulgar y promover la donación de órganos.



Además, la FER colaborará en la realización de campañas, charlas y actividades que realice ALCER RIOJA y en su difusión entre las empresas riojanas.

Convenio de Colaboración con FUTURIOJA

En el marco de las actuaciones de Responsabilidad Social Empresarial, la FER ha suscrito un Convenio de Colaboración con FUTURIOJA, Fundación Tutelar de personas con discapacidad intelectual en La Rioja. (Diciembre 2018)

El convenio compromete a la FER a colaborar en los proyectos de FUTURIOJA que tienen como objetivo dar a conocer entre el tejido empresarial los proyectos y las campañas informativas y divulgativas que realice la asociación.



Difusión campañas AECC

En el marco de colaboración con la AECC, la FER ha colaborado en la difusión de actuaciones emblemáticas de la Asociación como son la Carrera de la Mujer y el Día contra el Cáncer.



Convenio y colaboración con UNICEF

La FER y UNICEF Comité La Rioja renovaron, como cada año, su acuerdo de colaboración para apoyar los derechos de la infancia. El convenio supone el compromiso de la FER en el desarrollo, la difusión y el apoyo de programas en favor de la infancia, y se enmarca dentro del trabajo que UNICEF desarrolla con el tejido empresarial.

La FER también pone a disposición de UNICEF Comité La Rioja todos sus canales de comunicación con el objetivo de animar a las empresas de la región a sumarse a la causa de la infancia, en cualquier programa o actividad de la organización.

Una de las actuaciones del convenio fue la realización de una mesa de trabajo sobre el impacto social de las empresas, dirigida por la experta en la materia Yanna Stefanu de la empresa de consultoría Invenies. Seguidamente se celebró una mesa redonda en la que representantes de Unicef, Fundación Pioneros y CERMI explicaron en torno a los beneficios sociales de las empresas y cómo afectan a las personas las iniciativas de RSE.



Visitas, reuniones y preparación de futuros convenios de colaboración con diferentes entidades sociales.

Durante el año 2018, el área de RSE de la FER, en aras de lograr el cumplimiento de uno de sus objetivos fundamentales, contemplado en el Plan RSE 2017-2018 ha mantenido su ronda de contactos con diferentes entidades con la finalidad de mejorar su conocimiento sobre el papel que realizan las diferentes entidades, poder contribuir a difundir su labor y a sensibilizar al tejido empresarial sobre la necesidad de facilitar y promover la inserción socio laboral de las personas que más dificultades tienen.

Así, en este ámbito, podemos destacar las reuniones mantenidas con FSC Inserta, Fundación ONCE, Coordinadora de ONGDs.

Otras colaboraciones

Durante el 2016, la FER ha llevado a cabo otro tipo de colaboraciones (donaciones, difusión de campañas, participación en eventos, etc.) con varias organizaciones entre las que se encuentran el Banco de Sangre, Cocina Económica, Fundación Mapfre, Banco de Alimentos, ONCE, etc.

Además, la FER colaboró con el Ayuntamiento de Logroño y la Asociación de Hostelería Riojana en la concentración contra la Violencia de Género que el Ayuntamiento celebra cada primer jueves de mes. En esa ocasión, la redacción y lectura del manifiesto correspondió a Adolfo Sáenz Burgos, representante de la citada asociación. (Abril 2018).



OTRAS ACTIVIDADES

Estudio RSE en las empresas riojanas

Durante el año 2018 la FER realizó el II Estudio entre las pequeñas y medianas empresas de La Rioja para analizar la situación de la RSE en las mismas.

El objetivo de este nuevo proyecto era analizar el grado de implementación de la RSE en las empresas y autónomos de La Rioja, tanto en su dimensión interna como externa, así como el conocimiento y desarrollo de las empresas sobre los retos de la RSE y el Desarrollo Sostenible.

El estudio completo está publicado en la sección RSE de la WEB de la FER:

https://sie.fer.es/esp/Servicios/Responsabilidad_Social_Empresarial/Actuaciones_RSE_FER/La_RSE_empresas_riojanas_2018/webFile_27077.htm

ACTUACIONES 2019

ACTIVIDADES DIVULGATIVAS, INFORMATIVAS Y/ O FORMATIVAS

Jornada sobre beneficios y dificultades de contratar personas con discapacidad intelectual.

Empresas, entidades y personas con discapacidad intelectual debatieron sobre el retorno positivo y las dificultades que tiene la contratación de estas personas, en una mesa de trabajo organizada por FEAPS Plena Inclusión La Rioja y el Departamento de RSE de la FER. Entre los temas abordados, estuvieron las ventajas fiscales de la contratación y aspectos como los prejuicios, miedos y dudas; el desconocimiento sobre la realidad de la discapacidad intelectual y sus capacidades, pautas de mejora del rendimiento, emociones y oportunidades a través del empleo. Participaron en esta mesa la directora de Plena Inclusión La Rioja, Silvia Andrés; la directora de la Fundación Asprem, Cristina Salazar; y la responsable del Departamento de RSE de la FER, Maite Seoane; además de representantes de las empresas Grafometal y Toyota Japoauto.



Jornada sobre la Promoción de la salud en las empresas (Marzo 2019).

‘La empresa saludable ante el reto de la competitividad como herramienta en la mejora de la productividad’ fue el título de una jornada organizada por la FER, a través de su Departamento de RSE y su Asesoría de Prevención de Riesgos Laborales.

La promoción de la salud es una inversión rentable y segura. Según datos de la Agencia Europea para la Seguridad y Salud en el Trabajo, por cada euro invertido en programas de salud, se obtiene una rentabilidad de entre 2,5 y 4,8 euros.

En la jornada, participaron Carlos Canel, socio-consultor de Aprendizaje Consultores, quien abordó el modelo de implantación de hábitos saludables en las empresas, y Jaime Caballero, de JAE Ingeniería, quien explicó la buena práctica de esta empresa.

Jornada sobre Cooperación Empresarial y ONGs en Colombia

La FER, la Dirección General de Acción Exterior del Gobierno de La Rioja y la Coordinadora de ONG de Desarrollo de La Rioja (CONGD CAR) compartieron una mesa de trabajo, en el marco de la Estrategia de Internacionalización de La Rioja, para analizar propuestas y proyectos de cooperación en Colombia.

El presidente de la FER, Jaime García-Calzada, y la consejera de Presidencia y Acción Exterior, Begoña Martínez Arregui, acompañados por la presidenta de la CONGD CAR, Beatriz Lacasa Ibaibarriaga, presentaron esta sesión, que fue dirigida por Teresa Guillén, consultora especialista en materia de cooperación internacional.



REPRESENTACIÓN Y COLABORACIÓN INSTITUCIONAL

Colaboraciones con la Universidad de La Rioja

El área de RSE de la FER mantiene una estrecha colaboración con la Universidad de La Rioja que se materializa en la participación de este departamento en las actividades programadas por la UR (jornada, seminarios, cursos, congresos...) en materia de RSE y/o Trabajo Social.

Durante el año 2019 las actuaciones más destacadas han sido:

- Moderación mesa redonda en el IV Curso de Verano de la Agenda 2030: ODS 13. Cambio climático. Evidencias presentes y retos del mañana. Octubre 2019.

Colaboración con CEOE: Comisión de trabajo

La FER forma parte desde 2019 de una Comisión de Trabajo especializada de RSE donde se abordarán, entre otras, las siguientes temáticas:

- Relación con Stakeholders
- DDHH
- Estándares, Certificados y Reporting.
- Control de Cadena de suministros
- Lucha contra la corrupción
- Partnerships
- Comunidad y Voluntariado

COLABORACIÓN CON EL TERCER SECTOR

Proyecto de Accesibilidad Cognitiva con FEAPS

Durante el año 2018-2019 ambas entidades hemos seguido colaborando para avanzar en el desarrollo del proyecto de accesibilidad cognitiva cuyo objetivo es mejorar y facilitar el acceso de público a las instalaciones de la organización con información suficiente y adaptada, también para las personas con discapacidad.

Hasta la fecha se ha realizado el estudio de análisis de las diferentes dependencias susceptibles de mejora, se ha elaborado un informe técnico y actualmente se están cerrando los trámites para la impresión y colocación de pictogramas informativos.

Esta actuación es pionera en una organización empresarial o empresa dado que, hasta la fecha, únicamente el Ayuntamiento de Logroño dispone de este sistema de lectura fácil para mejorar el acceso e información a las personas usuarias, especialmente aquellas que puedan tener mayores dificultades o algún tipo de discapacidad.

Difusión del Catálogo Trending Topic y del Programa “Soy Cómplice” de FEAPS – Plena Inclusión.

Ambas actuaciones están enmarcadas en el Convenio de Colaboración suscrito entre ambas entidades.

La campaña de sensibilización ‘Soy Cómplice con la discapacidad intelectual’, impulsada por FEAPS La Rioja, incluye el catálogo ‘Trending Topic’, que recoge una serie de productos y servicios realizados por organizaciones del Tercer Sector de La Rioja. En él se pueden encontrar servicios como: gestión de residuos, destrucción de datos sensibles, marketing directo, limpieza, serigrafía, mudanzas, pequeñas obras, etc. y productos como artesanía, papelería, decoración, productos para niños, hogar, etc.

Este catálogo busca hacer reflexionar sobre la importancia de realizar consumos socialmente responsables y sobre el valor añadido que tiene recurrir a productos y servicios realizados por los sectores más desfavorecidos. Estos consumos facilitan un medio de vida a las personas que realizan estos trabajos, significan un reconocimiento profesional y aumentan sus posibilidades de inclusión laboral.

La FER es una de las entidades que respalda la campaña ‘Soy Cómplice con la capacidad intelectual’.

Programa “Soy Cómplice” de FEAPS – Plena Inclusión.



El periodista y escritor riojano Pedro J. Ramírez es el padrino de la nueva campaña de sensibilización social ‘Soy cómplice con la discapacidad intelectual’, de Plena Inclusión La Rioja.

El objetivo del proyecto es acercar a la sociedad riojana la realidad que viven las personas con discapacidad intelectual e intentar mejorar su calidad de vida. Para ello, la campaña busca establecer alianzas con diferentes “cómplices”: empresas e instituciones de distintos ámbitos, así como trabajar el área del voluntariado, tanto personal como corporativo.

En 2019, 'Soy cómplice con la discapacidad intelectual' suma tres nuevos nombres a la campaña: Asociación de la Prensa de La Rioja, Ópticas Caro Cánovas y Carisma Imagen, que vienen a engrosar la lista de otros colaboradores que ya están respaldando la iniciativa y sin quienes no sería posible haber mantenido vivo este proyecto, entre ellos la FER.

Servicio de protocolo y organización de eventos de FEAPS – Plena Inclusión

En el marco de colaboración suscrito entre ambas entidades se incluyó una actividad consistente en la prestación de servicios, por parte de los alumnos y alumnas de protocolo de FEAPS, de protocolo y servicio de azafatas en la organización de los eventos desarrollados por la FER en materia de RSE y de otras áreas de la organización.

Cena solidaria FEAPS

La FER participó en la cena solidaria organizada por FEAPS el pasado 30 de noviembre.

El objetivo de esta cena era recaudar fondos para fomentar la formación y la inserción socio laboral de las personas con discapacidad intelectual.

Colaboración con Fundación Pioneros

En colaboración con Fundación Pioneros y la Obra Social La Caixa, FER Joven celebró una charla para analizar el fomento del empleo de los jóvenes y las ayudas existentes a la contratación, un aspecto importante en la atracción de talento.

El presidente de FER Joven, José María Marcolain, presentó la charla en compañía de Íker Muguruza (Obra Social La Caixa) y Yili Utge (Fundación Asprem-Asprodema Empleo).

Por su parte, Laura Sáinz, de Fundación Pioneros, y Rubén Fernández Ortiz, vicerrector de Estudiantes de la Universidad de La Rioja, hablaron sobre el fomento del empleo juvenil y la incorporación de talento joven.



Convenio con AREPAK

En el ámbito de las actuaciones en Responsabilidad Social Empresarial (RSE), la FER colaborará con la Asociación Riojana de Enfermos de Párkinson (AREPAK), con el objetivo de promover y divulgar entre las empresas riojanas las acciones de la asociación, ofrecer un mayor conocimiento de la realidad de esta enfermedad y colaborar en su prevención.

Gracias a este convenio, la FER colaborará en la difusión de campañas y acciones puntuales de sensibilización realizadas por AREPAK y desarrollará acciones conjuntas, como jornadas y charlas, encaminadas a fomentar un mayor conocimiento de esta enfermedad en el tejido empresarial riojano y a promover su prevención en la actividad empresarial.

Difusión campañas AECC

En el marco de colaboración con la AECC, la FER ha colaborado en la difusión de 3 de las actuaciones emblemáticas de la Asociación: la Carrera de la Mujer 2019 y el Día contra el Cáncer.



Otras colaboraciones

Durante el 2019, la FER ha llevado a cabo otro tipo de colaboraciones (donaciones, difusión de campañas, participación en eventos, etc.) con varias organizaciones entre las que se encuentran el Banco de Sangre, Cocina Económica, Banco de Alimentos, ONG Cooper, ONCE, AREPAK, etc.

La empresa riojana SDi ha donado a la Fundación Tutelar Pro Personas con Discapacidad Intelectual en La Rioja (Futurioja) una página web, gracias a un acuerdo entre la FER y la Fundación.

Este convenio de colaboración contemplaba, con la colaboración de AERTIC, la solicitud de que una empresa TIC donara a la entidad social una página web que le permitiera darse a conocer. Es un magnífico ejemplo de buenas prácticas y colaboración entre todas las entidades. “Un nuevo canal para comunicarnos con quienes más nos necesitan”. Así definen desde Futurioja el nuevo portal web que ha sido presentado de manera oficial y que ya está activo en www.futurioja.org.

Futurioja es una entidad sin ánimo de lucro que se dedica a la defensa de los derechos e intereses de personas con discapacidad intelectual y/o del desarrollo en La Rioja. La nueva página web, moderna y accesible, transmite los valores de Futurioja, cuya misión es mejorar la calidad de vida de las personas con capacidad intelectual y la de sus familias.

