



Estrategia ESR Pinsa Congelados

"En PINSA Congelados la responsabilidad social la hacemos todos"

Mazatlán Sinaloa, a 07 de Noviembre de 2019

Objetivo:

Generar un reporte de responsabilidad social más completo donde se plasman nuestras estrategias de responsabilidad social de manera gráfica e ilustrativa, mostrando avances y resultados de manera más sintetizada e integra.

Resumen de la evidencia:

Este reporte se realizará en periodo de enero- febrero del año entrante, es decir el reporte que verán será del año 2017-2018 y el reporte del año 2018-2019 se realizará en enero- febrero del año 2020, ya que para realizar este reporte recaudamos información de diversas áreas de sus cierres de año (diciembre).

Áreas involucradas:

Todas las áreas.

Jesus E. Natividad Garcia
Gerente de Pinsa
Congelados

Ana V. Zatarain Garcia
Coordinador de
Responsabilidad social



ESTRATEGIA ESR

PINSA CONGELADOS 2017-2018

LA RSE EN PINSA CONGELADOS »»



La Responsabilidad social Corporativa, busca generar un impacto a favor del desarrollo sostenible, el objetivo es encontrar el balance en el crecimiento económico, social, así como el aprovechamiento de los recursos naturales y el medio ambiente. La responsabilidad social persigue el bienestar a través de prácticas corporativas entre los distintos grupos con los que la empresa tiene relación, al mismo tiempo que aporte competitividad y rentabilidad a la empresa.

Pinsa Congelados está comprometido en contribuir directamente en el desarrollo sustentable de sí misma así como el de sus grupos de interés, mediante la integración de prácticas operacionales abiertas y transparentes, basadas en la filosofía empresarial y nuestros principios éticos como son nuestros valores.

Somos responsables de generar acciones que ayuden principalmente al desarrollo laboral, medio ambiental y social, mediante el diálogo transparente con nuestros grupos de interés, cumpliendo con las leyes que nos rigen como país, y colaborando para cumplir con los objetivos del desarrollo sostenible. Tomando en cuenta las consecuencias que nuestras acciones pudiesen generar.

Por esta razón el programa de Responsabilidad Social de Pinsa Congelados, va más allá de evidenciar nuestro compromiso con la sociedad y generar una buena imagen, ya que sabemos que esta cultura nos beneficia y nos permite atraer mejores talentos, además de integrar a nuestros colaboradores para ampliar la visión del negocio y retribuir a la comunidad a través del valor que nuestros empleados generan como profesionales.

Nuestro propósito como empresa impulsora de la cultura de responsabilidad social, es generar confianza y compartir nuestros valores para ofrecer a nuestra gente desarrollo, crecimiento, para cumplir todos con un mismo objetivo, lograr una economía global, equitativa y sostenible que nos permita tener un mejor mañana.



COLABORADORES



COMUNIDAD



MEDIO AMBIENTE

**NUESTRA ESTRATEGIA
DE SOSTENIBILIDAD**

FILOSOFÍA

PINSA CONGELADOS

Misión

Producir y comercializar con Pasión y Liderazgo, alimentos del mar innovadores y de alta calidad, que enriquezcan la alimentación de la población.

Visión

Ser líderes globales en productos del mar, consolidándonos como una empresa altamente rentable, respaldada por el compromiso y confianza de su gente

Valores



Compromiso

Soy responsable, cumplo y me esfuerzo al máximo.



Pasión

Yo amo y disfruto lo que hago.



Respeto

Soy empático y tolerante ante las ideas y acciones de los demás.



Trabajo en equipo

Soy proactivo, participo, propongo y escucho.



Honestidad

Soy congruente con mis pensamientos, acciones y expresiones.

ESTRATEGIAS



CIFRAS RELEVANTES

Plantilla (487/564)	2017	2018
SEGURIDAD		
▪ Accidentes ocurridos	22	16
▪ Días perdidos por incapacidad	890	499
▪ Pérdidas Físicas	0	0
▪ Prima de Riesgo	4.54%	3.54%
▪ Ahorro en prima de riesgo	\$556,748.00	
SALUD		
▪ Inversión en estudios	\$95,432.00	\$39,005.00
▪ Colaboradores beneficiados	364	221
▪ Programas	4	9
CAPACITACIÓN		
▪ Inversión (2018)	\$180,750.00	\$ 4,226,908.05
▪ Horas hombre promedio	2.2	2.1
▪ Colaboradores beneficiados	591	626

SEGURIDAD LABORAL

Por ser nuestro recurso más importante, nuestra prioridad es la seguridad y bienestar de nuestros colaboradores. Dicho esto, integramos programas de prevención y seguridad laboral que nos permitan reducir y evitar accidentes graves y mortales. Cuando hablamos de seguridad laboral asumimos la responsabilidad de identificar, evaluar y controlar peligros o riesgos asociados a las actividades de nuestros trabajadores, fomentado actividades formativas y medidas destinadas a cumplir con el objetivo de tener las mejores condiciones en seguridad laboral.



PROGRAMA DE SEGURIDAD PREVENTIVA

CERO ACCIDENTES

CAPITAL HUMANO Y SEG. INDUSTRIAL
Arturo Chávez López
Ana Virginia Zatarain García

OBJETIVO DEL PROYECTO



Implementamos un programa preventivo con la finalidad de emplear medidas precautorias y de aplicación para evitar, minimizar y eliminar los riesgos en el área de trabajo de nuestros colaboradores.

Este proyecto busca estar al alcance de todos los empleados de la empresa, con el sentido de crear una cultura de responsabilidad aunada a la seguridad en el trabajo integrándose a cada faceta del proceso laboral de Pinsa Congelados.

ANTECEDENTES

DIAS PERDIDOS POR INCAPACIDAD (DPI)



ACCIDENTES OCURRIDOS



Plantilla

ENERO	FEBRERO	MARZO	ABRIL	MAYO	JUNIO	JULIO	AGOSTO	SEPTIEMBRE	OCTUBRE	NOVIEMBRE	DICIEMBRE	PROMEDIO
332	362	394	448	500	512	531	550	550	552	558	558	487

RECORRIDOS



- ✓ Verificación de equipos.
- ✓ Señalizaciones en buen estado.
- ✓ Evaluación de equipos de emergencia.
- ✓ Verificación de obstrucción de salidas de emergencia.
- ✓ Supervisión de actos y condiciones inseguras en el proceso.
- ✓ Apoyo a verificación de órdenes de investigación.

SUPERVISIÓN DE ACTOS Y CONDICIONES INSEGURAS

Recorridos preventivos de incidencias mayores, evitando incrementos en la prima de riesgo y lesiones físicas a colaboradores internos o externos.



REPORTE DE INCIDENTES EXTRAORDINARIOS

Fecha: 11/09/18

MANEJO: Producción

FECHA: 11/09/18

EFECTOS ALZOS/BAJOS:

MOVIL:

NO CAMBIOS CRÍTICOS:

DAÑOS AL EQUIPO DE TRABAJO:

DAÑOS AMBIENTALES:

NO USAR EQUIPO DE SEGURIDAD:

OTROS:

DESCRIPCIÓN DEL ACCIDENTE: Se depende al trabajador en mano cuando usa los pteles de base con de los equipos de protección personal (bata blanca) reportado al seguro para la atención de su persona así como un cumplimiento a la normalidad colaborador por la empresa.

REVISADO POR: _____

ELABORADO POR: _____

FECHA: _____

SEÑALIZACIONES EN BUEN ESTADO

Verificación del estado físico y reemplazo inmediato en anomalías, imprescindible para garantizar el nivel adecuado de seguridad preventiva y restrictiva frente a los riesgos derivados de condiciones laborales.



Evaluación de dispositivos que se encargan de proteger la integridad física de los trabajadores así como el aseguramiento del uso, estado, mantenimiento y cuidados de los mismos.



VERIFICACION DE EQUIPOS DE PROTECCION

Revisión constante de equipos de emergencia para evaluar su óptimo estado y funcionamiento ante cualquier amenaza o urgencia.



VERIFICACION DE EQUIPOS DE EMERGENCIA

REPORTES

CHECK LIST DE REVISION EXTERIORES

FECHA: 15/11/2018

Pinsa CONGELADOS

NO.	DESCRIPCION	FECHA	ESTADO	REVISION	FECHA	ESTADO	REVISION	FECHA	ESTADO	REVISION
1
2
3
4
5
6
7
8
9
10
11
12
13
14
15
16
17
18
19
20
21
22
23
24
25
26
27
28
29
30
31
32
33
34
35
36
37
38
39
40
41
42
43
44
45
46
47
48
49
50
51
52
53
54
55
56
57
58
59
60
61
62
63
64
65
66
67
68
69
70
71
72
73
74
75
76
77
78
79
80
81
82
83
84
85
86
87
88
89
90
91
92
93
94
95
96
97
98
99
100

REVISOR: [Firma]

FECHA: 15/11/2018

BITACORA DE DETECTORES DE HUMO EN PLANTA CONGELADOS NAVE

Pinsa CONGELADOS S.A. DE C.V.

OFICINAS

DIRECCION	UBICACION	EN OPERACION	DIRECCION	UBICACION	EN OPERACION
10001	PA RECEPCION	/	10056	PA LOBBY	/
10002	PA CUARTO ASEO CAL	/	10056	PA DEBOUTACION	/
10003	PA CUARTO EMPAQUE	/	10057	PA SALA JUNTA VISITA	/
10004	PA MICROBIOLOGIA 3	/	10058	PA VENTAS 1	/
10005	PA MICROBIOLOGIA 4	/	10059	PA VENTAS 2	/
10006	PA MICROBIOLOGIA 5	/	10060	PA PABELLO PPAL 2	/
10009	PA MICROBIOLOGIA 2	/	10062	PA SALA JUNTA 1	/
10016	PA PABELLO PPAL 1	/	10064	PA COCINA 1	/
10011	PA COMESTORIO 1	/	10065	PA LOGISTICA 3	/
10012	PA COMESTORIO 2	/	10066	PA LOGISTICA 1	/
10013	PA COMESTORIO 3	/	10067	PA PABELLO PPAL 3	/
10015	PA PABELLO PPAL 2	/	10068	PA SALA JUNTA 4	/
10016	PA CAPACITACION	/	10071	PA COMEDOR 2	/
10017	PA PABELLO PPAL 3	/	10072	PA COMEDOR 1	/
10018	PA LAVANDERIA	/	10073	PA COCINA LAVAPLATOS	/
10019	PA VESTIDOR MUJER 2	/	10074	PA COCINA ALACENA	/
10020	PA PABELLO PPAL 4	/	10075	PA COCINA LAV VERDUR	/
10021	PA VESTIDOR MUJER 1	/	10076	PA COCINA VESTIDOR	/
10022	PA BARR PROD MUJER	/	10077	PA COCINA PROD QOEM	/
10023	PA CDO ASEO BARR MUJ	/	10079	PA COCINA	/
10024	PA PAB ASEO BARR MUJ	/	10080	PA COMEDOR 4	/
10026	PA BARR SECCIA COCINA	/	10081	PA COMEDOR 3	/
10027	CASITA VIGILANCIA	/	10084	PA COMTA 4	/
10028	PA CUART EQ LIMPIEZA	/	10087	PA COMTA 5	/
10029	PA CUARTO MANTEN	/	10089	PA COMTA 3	/
10030	PA BARR PROD HOMBR	/	10089	PA COMTA 2	/
10031	PA VESTIDOR HOMBR 3	/	10090	PA COMTA 1	/
10032	PA VESTIDOR HOMBR 2	/	10091	PA ARCEIVO	/
10033	PA VESTIDOR HOMBR 1	/	10092	PA BARR MUJER	/
10034	PA VESTIDOR VISITA	/	10093	PA PABELLO BARR	/
10035	PA OFINA PRODUCCION 2	/	10094	PA BARR HOMBR	/
10036	PA OFINA PRODUCCION 3	/	10095	PA SALA COMTA 1	/
10037	PA OFINA PRODUCCION 1	/	10104	PA SITE 1	/
10038	PA SALA JUNTA PRODU	/	10105	PA SITE 2	/
10039	PA BARR VISITA MUJER	/	10106	PA SITE 3	/

VERIFICACION DE SALIDAS DE EMERGENCIA

Dar seguimiento al principio fundamental de las puertas de emergencia manteniéndolas siempre libres de obstrucciones o bloqueos que impidan cumplir con su correcta función.



- ✓ Inspección física
- ✓ Solicitud de Mantenimiento

SIMULACROS

Para Pinsa Congelados es de suma importancia llevar a cabo actividades preventivas denominadas simulacros, ya que esto nos permite obtener una retroalimentación de la importancia de la seguridad en el área de trabajo, así como conocer nuestros niveles de reacción y respuesta, manteniéndonos preparados para cualquier tipo de contingencia.



Simulacro Noviembre 2018
Participación y paro total de las instalaciones para la implementación del ejercicio.
❖ Participación de 296 personas en turno, y activación de las 5 brigadas de emergencia.

CHARLAS 5 MINUTOS



Transmitir al personal en base a retroalimentación la importancia de la cultura de la seguridad en el día a día en el trabajo, en compromiso con la empresa y la empresa hacia el trabajador

Los temas son determinados de acuerdo a la detección de necesidades y riesgos existentes en la áreas de trabajo. La información de las charlas es obtenida de diferentes recursos e investigaciones que se encuentran en sitios electrónicos de la web. Esta información es plasmada en un tríptico, el cual se envía a todos los supervisores para su lectura y posteriormente comunicarlo y exponerlo a sus colaboradores, seleccionando una o varias personas de su equipo de trabajo para que den la correcta explicación y exista una retroalimentación o mesa de diálogo.

Una de las formas más fáciles y más de proteger nuestros ojos es usando protección ocular. De acuerdo al trabajo que cada uno desempeñe, debemos mantener presente que los espejuelos regulares, esto es, los recetados para corregir algún defecto de la vista, no proveen la protección adecuada. Aunque las gafas de seguridad son la mejor protección posible contra peligros oculares, sólo pueden proteger nuestros ojos cuando las usamos. Si la mayoría del tiempo se dejan las gafas de seguridad en un bolsillo o en la caja de herramientas, de nada sirve que la empresa se haya ocupado y preocupado para darles a cada uno de ustedes la protección ocular necesaria.

Es importante que se mantengan las gafas de seguridad en la mejor condición posible. No las dejen tiradas u olvidadas, recordemos que cada uno de nosotros tenemos responsabilidad con nuestro equipo de protección personal, no podemos seguir aprendiendo de los errores y menos hablando de este tema, por eso es que también es importante que limpien y mantengan en optimo estado su equipo de trabajo.



ES OBLIGATORIO EL USO DE LAS GAFAS



SEGURIDAD SALUD Y PROTECCIÓN AMBIENTAL



CHARLA SEMANAL 5 MINUTOS
TEMA

"PROTECCIÓN DE LOS OJOS"

Hoy hemos decidido tratar el tema de uno de los órganos más valiosos y maravillosos de nuestro cuerpo humano: los ojos.

La vista es uno de los sentidos más necesarios para nuestro desempeño en la vida. Si nos pusieramos a hablar de todas las ventajas que tenemos con el don de la vista, sería interminable.

Basta sólo con cerrar los ojos y pensar que tenemos que vivir toda la vida en ese estado de oscuridad, para comprender de inmediato su utilidad incalculable. Traten de ver cuántas cosas podrán hacer y a cuántos lugares podrían ir en esas condiciones. Creo que esa prueba es suficiente demostración del valor incalculable de nuestros ojos.



Ahora bien, hagámonos una pregunta: ¿cuidamos suficientemente y protegemos totalmente a nuestros ojos?



La naturaleza nos ha dotado con diferentes defensas para proteger nuestros ojos.

Pestañas. Se ocupan de capturar el polvo o las pequeñas partículas para que éstas no lleguen a nuestros ojos.

Cejas. Sirven como un cojín protector para detener, entre otras cosas, el sudor para que no llegue a los ojos.

Lágrimas. Tienen la función de lubricar los ojos y limpiarlos de cualquier partícula extraña que llegue hasta nuestros ojos; y.

Pupilas. Se contraen para proteger los ojos de las luces intensas.

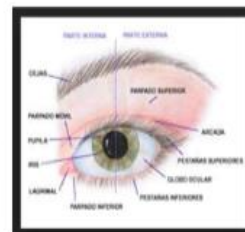

Estas defensas naturales protegen a los ojos de posibles lesiones pequeñas, pero no son suficientes para proteger nuestro maravilloso sentido de la vista, que está expuesto muchas veces a peligros mayores, sobre todo en el ambiente de trabajo. Los ojos efectivamente necesitan protección extra cuando se realizan ciertos trabajos, por ejemplo: Hay que protegerse de chispas y salpicaduras que pueden producirse cuando se corta o martilla algo; cuando se realizan tareas de fundición, protegerse de las chispas de los metales calientes que pueden saltar; y si se trabaja con sustancias corrosivas o sustancias químicas, como ácidos, usar la protección ocular necesaria, ya que estas sustancias pueden quemar y dañar la superficie del ojo.



TRIPTICO CHARLA 5 MIN.

NUESTROS TEMAS



- Primeros Auxilios
- Operaciones
- Trabajos de Altura
- Control de Accidentes
- Operación en Montacargas
- Seguridad Eléctrica
- Uso de CO



- Enfermedades
- Control de Accidentes
- Buenas Prácticas a contratistas
- PHTLS
- Cuidado con los ojos
- La salud

Brigadas

- ✓ Comunicación
- ✓ Evacuación
- ✓ Combate contra incendios
- ✓ Fugas y Derrames
- ✓ Primeros Auxilios



COMPARATIVA CAPACITACIÓN EN TEMAS DE SEGURIDAD 2017 VS. 2018

PLANTILLA	
2018	563
2017	487

MES	HHC 2017	HHC 2018
Enero	89	167.53
Febrero	245	454.78
Marzo	330.5	112
Abril	26	435
Mayo	163	21
Junio	670.75	435
Julio	464	583.25
Agosto	260	537
Septiembre	33.64	168
Octubre	493	245
Noviembre	439	267.5
Charlas 5 min.		5173.74
TOTAL	3213.89	8599.8

↑ 60%

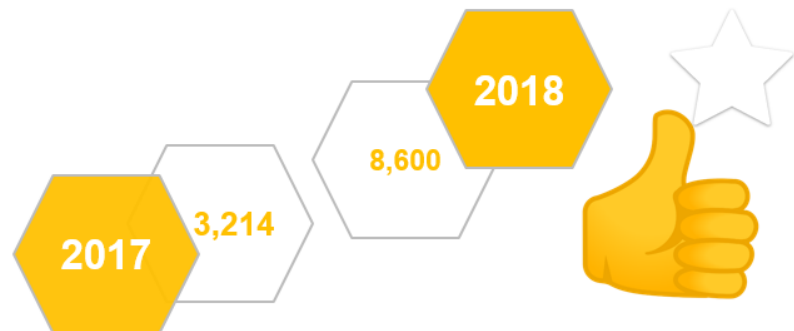

CAPACITACIÓN EN TEMAS DE SEGURIDAD

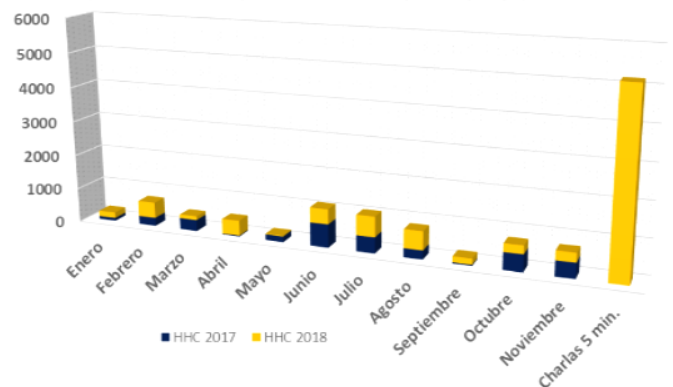

RESULTADOS

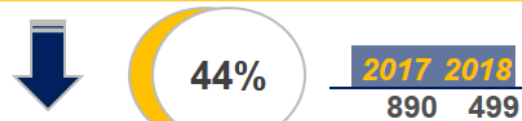
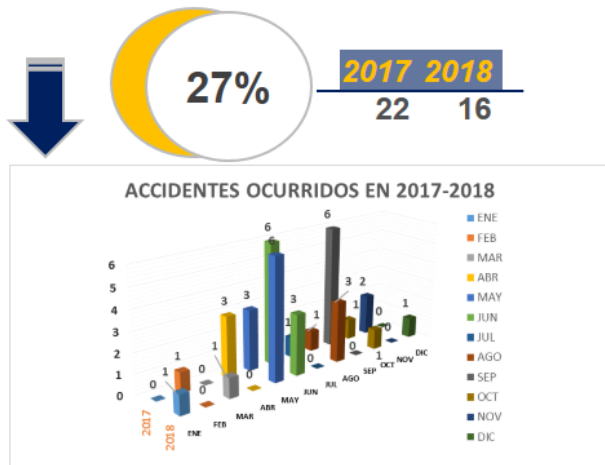

AÑO	ENERO	FEBRERO	MARZO	ABRIL	MAYO	JUNIO	JULIO	AGOSTO	SEPTIEMBRE	OCTUBRE	NOVIEMBRE	DICIEMBRE	PROMEDIO
2018	513	512	514	559	561	597	601	650	609	564	550	536	564
2017	332	362	394	448	500	512	531	550	550	552	558	558	487

AÑO	PRIMA	ANUAL
2018	4.54%	\$3,085,484
2019	3.54%	\$2,528,736
TOTALES		\$556,748

Desde inicio de nuestras actividades como empresa, se han implementado un total de 10 políticas internas de seguridad, salud y protección ambiental, evaluadas por organismos, instituciones gubernamentales y estatales como STPS, CRESTCAP, SEMARNAT, IMSS y Protección Civil del Estado.

DATOS IMPORTANTES



Además de nuestro compromiso a la seguridad laboral, contamos con asistencia médica para cualquier empleado o familiar. Esta asistencia consiste en ofrecer servicio gratuito de asesoría, orientación en temas médicos, nutricionales, emocionales y legales en cuanto a la salud del colaborador. En el año 2018 el consultorio médico ofreció 4624 asistencias médicas en temas de enfermedades generales.

CAMPAÑAS PREVENTIVAS Y ESTUDIOS

En el 2018 invertimos en estudios médicos impactando a más de 680 personas, empleados y familiares.

Entre ellos:



- Ultrasonidos
- Mastografías
- Colesterol
- Glucosa
- Espirometrías
- Semana de la vista

Vacunación



- Influenza
- Tétano

- Nutrición



FORMACIÓN Y DESARROLLO

En Pinsa Congelados la formación integra de nuestros colaboradores es muy importante. Por tal motivo, buscamos estrategias orientadas a brindar herramientas, espacios de reflexión y construcción de proyectos de innovación para la vida personal y profesional. Además de impulsar el desarrollo de conocimientos adquiridos para perfeccionarlos y que le permita a nuestros empleados mantener vigentes sus conocimientos, desarrollar destrezas para generar nuevo conocimiento.

**13,960 HORAS
HOMBRE DE
CAPACITACIÓN**

EJERCICIO 2018



**4.2 MILLONES DE
PESOS EN
DESARROLLO Y
FORMACIÓN**

**562 PERSONAS
BENEFICIADAS**



BENEFICIOS

A NUESTROS

COLABORADORES

CAJA DE AHORRO



DESPENSA

CONVENIOS%

A woman in a white lab coat with a pink collar is smiling and pointing her right hand towards a green banner. The banner contains text and logos for Pinsa Congelados and Delia Barraza Laboratorio Clínico.

Pinsa
CONGELADOS

BENEFICIOS
PARA COLABORADORES

¡Aprovéchalos!

Presenta tu credencial en
cualquier sucursal

Delia Barraza
LABORATORIO CLÍNICO





CONOCE LOS BENEFICIOS EXCLUSIVOS DEL CONVENIO.

UNIVERSIDAD TECMILENIO Y PINSA CONGELADOS

- PROFESIONAL EJECUTIVO Y MAESTRÍA.
- PRESENCIAL Y EN LÍNEA.

*Requisitos mínimos indispensables, no acumulable con otras promociones vigentes.

PLÁTICA INFORMATIVA SOBRE LOS BENEFICIOS COMO EMPLEADO

Martes 04 de Diciembre
Sala de Capacitación a las 14:00 horas



Hazte Socio o Renueva y ahorra hasta \$ 200



Membresía Benefits
Beneficios en más de 8,500 establecimientos
\$225.00
Precio regular \$250



Membresía Individual
\$150.00
Precio regular \$200

¡APROVECHA LOS BENEFICIOS DE SER EMPLEADO DE PINSA CONGELADOS!

MÁS INFORMACIÓN, PREGUNTA A FORMACIÓN Y DESARROLLO- ANA ZATARAIN



Válido solo en tus instalaciones. Promoción válida Del 3 al 7 de septiembre. Aplica para Afiliación o Renovación. No acumulable con otros beneficios. No aplica en club. El beneficio de ahorro aplica directamente sobre el precio vigente de la membresía.



MEMBRESÍA EXCLUSIVA

- MENSUALIDAD
- ÁREA DE PESAS
- ÁREA DE CARDIO
- INSTRUCTOR
- REGADERAS
- ÁREA INFANTIL
- NUTRIÓLOGO
- CLASES
- HORARIOS

\$399

INSCRIPCIÓN INCLUIDA

GRUPO PINSA

Sólo presenta tu credencial de empleado
Promoción válida para familiares

WWW.FACEBOOK.COM/BEFIT.GIMNASIO

PROGRAMAS

Y ACTIVIDADES INTERNAS

Contribuyendo directamente con el desarrollo sustentable de nuestros grupos de interés, integramos prácticas basadas en nuestros valores éticos y en el respeto hacia nuestros colaboradores, sociedad y medio ambiente. Por lo que año con año Pinsa Congelados lleva a cabo diversas actividades que han permitido el fortalecimiento de nuestra comunidad interna y externa respetando los derechos humanos e impulsando el seguimiento a los Objetivos de Desarrollo Sostenible.

CUMPLEAÑEROS DEL MES



“El humor y la fiesta revelan que hay siempre una reserva de sentido que todavía nos permite vivir y sonreír” Leonardo Boff

Con el propósito de fomentar el compañerismo, la construcción de relaciones, el orgullo de pertenencia y compromiso, implementamos la celebración de los cumpleaños del mes. Impactando al año a más de 600 colaboradores. Cada Inicio de mes compramos a todos nuestros colaboradores pastel y es repartido de manera equitativa a todos los empleados, brindándoles un momento donde puedan sentirse especiales y reconocidos.

DÍA DE LAS MADRES

Un día muy especial para todas nuestras colaboradoras que son madres. Este evento es una tradición del grupo, cada año intentamos premiar el esfuerzo y dedicación que nuestras mujeres trabajadoras realizan para poder llevar alimento a sus hogares.

Dentro del evento participan más de 50 personas voluntarias como staff impactando a 1600 madres del grupo, de ellas 90 son de Pinsa Congelados.

Sigue el principio de desarrollo sostenible: "Igualdad de Género".



DÍA DEL PADRE

Día a día dentro de nuestros valores fomentamos el respeto e igualdad para hombres y mujeres. Por tal motivo la celebración del día del padre también es un evento importante en esta organización. Siguiendo los principios de la ONU en la reducción de las desigualdades y equidad de género, objetivo es hacer del conocimiento de los trabajadores de las diferentes áreas de proceso lo importante que son para nosotros, les brindamos un momento de relajación conmemorando la celebración de su día. Incrementando así, la sana convivencia entre empleados, motivando a la igualdad e integración entre compañeros de proceso, jefes y encargados de cada área.

Desde el año 2017 realizamos esta celebración la cual impacta a 180 personas que participan en el evento.



DÍA DEL NIÑO



El festejo del día del niño es una tradición que ninguna institución puede omitir. Es una celebración en la cual permitimos y fomentamos la convivencia de nuestros colaboradores con sus familias. Es un espacio para compartir, y un evento muy sano donde motivamos la convivencia entre nuestros colaboradores y lo más importante para ellos, sus familias. Buscamos llegar y tocar lo más profundo de sus corazones, para que el sentido familiar y los valores no se pierdan. Desde el 2016 hemos tenido aproximadamente entre 1400 y 1600 participantes.

Esta actividad está relacionada al objetivo de la ONU "Fin de la pobreza".



ROSCA DE REYES

Los festejos son un buen motivo para evitar la rutina, las actividades de Pinsa Congelados están encaminadas también para evadir la monotonía de la vida laboral, de tener días especiales y diferentes. Por tal motivo impulsamos efemérides que resultan importantes para la cultura y costumbres del País.

Desde el 2017 en esta actividad participan aprox. Entre 500-520 prs.



DÍA DEL AMOR Y AMISTAD

Un día tan promovido por la sociedad, excelente ocasión para celebrar la amistad entre los compañeros, por tal razón festejamos con un concurso, y actividades.

El concurso busca premiar a la foto que mejor represente la amistad laboral dentro o fuera de las instalaciones, esta foto es posteada en una página de Facebook interna, la foto ganadora es elegida a través de likes. Por otra parte las otras actividades fueron Registro Civil y la ruleta del amor.

En esta actividad participan 340 prs.



GANADORES DEL CONCURSO
TE REGALA UNA CENA ROMANTICA

PREMIO DE OPERADORA PINSA
Diana Flores Peñuelas

PREMIO DE ADMINISTRADORA PINSA
Diana Montenegro

POSADA Y BRINDIS

Desde sus inicios el Grupo Pinsa ha celebrado junto a sus empleados el fin de estos años de éxito y experiencias, de tal forma que agradece a todos sus empleados con la tradicional Posada de Grupo y brindis por empresa, donde los empleados conviven y se desenvuelven con sus compañeros además de recibir regalos y participan en la rifa de un automóvil.

En dicho evento participan aproximadamente posada 4000 personas.

Brindis: en los primeros años 2016-2017 participaban solo administrativos 47 prs. En el pasado brindis 2019 participaron 400 prs.



POSADA NIÑOS

Porque para nosotros la Familia es lo más importante en la sociedad, también buscamos celebrar nuestros éxitos con ellos, de tal manera que realizamos una posada familiar para los niños de nuestros colaboradores.

Participando un total de: 2,327 personas, (171 Pinsa Congelados)



MATINÉ NAVIDEÑA

Años anteriores hemos realizado una tradicional posada navideña para los niños hijos de colaboradores, pero en el año 2018 buscamos mejorar la experiencia de convivencia y logística del evento, por lo que decidimos realizar un nuevo evento.

En el año 2018, programamos una matiné exclusiva para trabajadores y familia de Grupo Pinsa y en las instalaciones de diferentes Cines de la ciudad programamos horarios para la presentación de la película “El Grinch animada”.

Con la participación de 4000 personas.

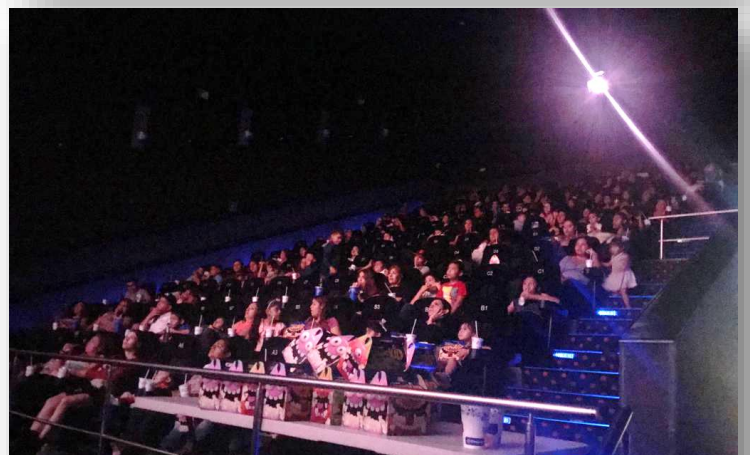

DÍA DE LA MUJER

Siguiendo los principios de la ONU, para nosotros es importante por la lucha constante de la igualdad y reconocer que a pesar de las diferencias físicas entre géneros merecen y deben ser respetados todos sus derechos.

Por tal motivo en Pinsa Congelados, celebramos ese día para recordarles que son mujeres con mucho potencial y que su papel en la comunidad es igual de importante como miembro de la misma. Durante el evento realizamos un comida especial para ellas, y aprovechamos la ocasión para realizar actividades de empoderamiento femenino.

En dicho evento participaron un total de 198 mujeres.

Sigue el principio de desarrollo sostenible: "Igualdad de Género y Paz, Justicia e Instituciones sólidas".



DÍA MUNDIAL CONTRA EL CÁNCER

De acuerdo con una publicación realizada por la Universidad de Guadalajara (2019) sólo el 10% de los casos de cáncer de mama son detectados en la etapa 1 y el 75% son detectados en la tercera etapa lo que disminuye la posibilidad de recuperación. Esta es la razón por la que cada año realizamos una campaña de concientización para que no solo tenga un impacto en nuestras colaboradoras si no en sus familiares, con el propósito de prevenir y detectar a tiempo. Durante estas campañas realizamos pláticas a nuestros empleados y realizamos estudios de mastografías y ultrasonidos mamarios gratuitos a nuestras colaboradoras (más de 60 estudios en los últimos 2 años). Además de brindar descuentos con laboratorios para que sus familiares se puedan realizarse estos con un menor precio.

Sigue el principio de desarrollo sostenible: "Salud y bienestar"

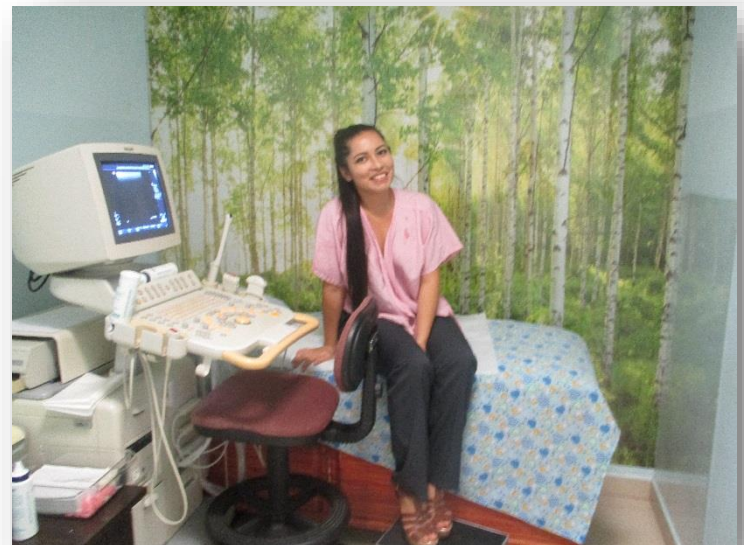
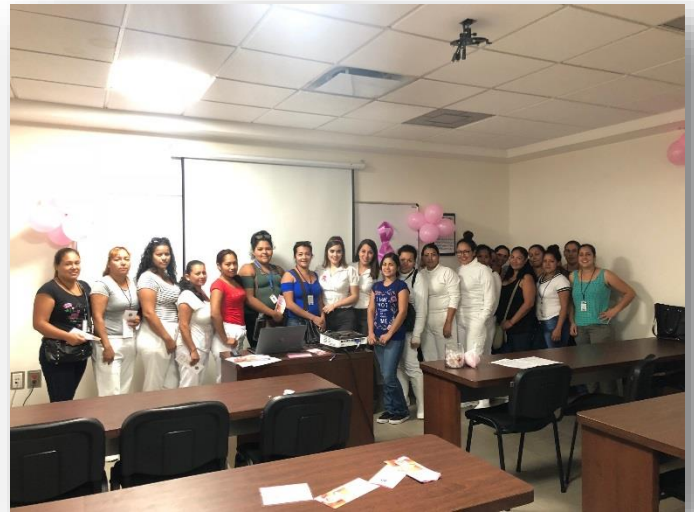

DÍA DE MUERTOS Y BRUJAS

En la búsqueda de mantener las tradiciones vigentes y un momento chusco entre los colaboradores, se realizó el día 31 Octubre un concurso de disfraces, el ganador obtuvo 2 entradas gratis para asistir al cine a función de su preferencia.

Dentro del concurso tuvimos la participación de 25 prs. entre ellos concursantes, asistentes al evento y staff.



ADELGAZA PINSA CONGELADOS

Preocupados por la salud de nuestros colaboradores se realiza el proyecto "ADELGAZA PICON", en el cual nuestro personal de diferentes áreas voluntariamente participan en una pequeña contienda de pérdida de peso, obteniendo como premio su salud, bienestar físico y emocional.

Con la ayuda de un nutriólogo se le realiza un estudio de peso, índice de masa corporal y basado en edad y actividades físicas se les otorga su plan alimenticio semanal, para que este se lleve a cabo en sus hogares y así se integra la comida de nuestro comedor para llevar una dieta balanceada. Esta actividad ha tenido impacto en aproximadamente 40 personas.

Sigue el principio de desarrollo sostenible: "Salud y bienestar"

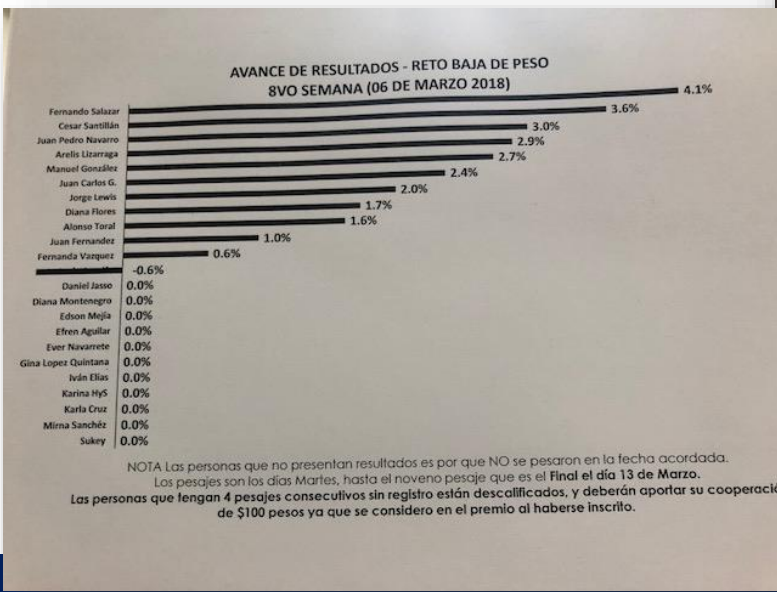

ESTRÉS LABORAL - CAMPAÑA

Las actividades diarias pueden resultar abrumadoras y perjudiciales. De acuerdo con el Instituto Mexicano del Seguro Social, el 75% de los mexicanos padece una fatiga laboral. Estas fatigas mentales no solo generan consecuencias en la salud si no que pueden afectar la salud mental de otras personas; compañeros, familiares, o seres cercanos. Para prevenir estos tipos de padecimientos que puedan llegar a afectar el entorno laboral de Pinsa Congelados, realizamos pláticas de concientización, y actividades recreativas como talleres para que nuestros empleados estén conscientes de cómo pueden llegar a ser afectados y afectar a otras personas.

Durante estos eventos ha participado aproximadamente 50 prs.

IMSS (2019) Estrés laboral, recuperado el 25 de Marzo de 2019:
<http://www.imss.gob.mx/salud-en->



VISITA CIUDAD DE LOS NIÑOS

En la búsqueda de contribuir a nuestra sociedad y sobre todo a los que menos tienen. Para nosotros es importante compartir no solo de manera económica, si no los conocimientos de nuestros especialistas. En esta ocasión visitamos la ciudad de los niños e impartimos una plática a los niños sobre el cuidado e higiene personal. Un tema muy importante que nuestros padres y familiares cercanos siempre nos comentan y enseñan desde pequeños, por lo que para nosotros era importante asegurarnos que estos niños tuvieran ese conocimiento. Que mejor que la experiencia y conocimiento de nuestro equipo médico para impartir esta charla. En este evento participaron 37 prs. entre ellos niños y voluntarios de Pinsa Congelados que apoyaron a coordinar la logística.



DONACIÓN A COMPAÑEROS

Parte fundamental del trabajo es equipo, es el apoyo que los compañeros se proporcionan entre sí. Después de tantas horas de trabajo y compañerismo todos se han convertido en una familia, y las familias se apoyan. Es decir, cuando algunos de nuestros empleados se encuentran en una situación difícil, buscamos un número de personas que deseen ayudar para que nuestros compañeros se encuentren mejor.

En estas campañas hay participado aprox.287 prs.

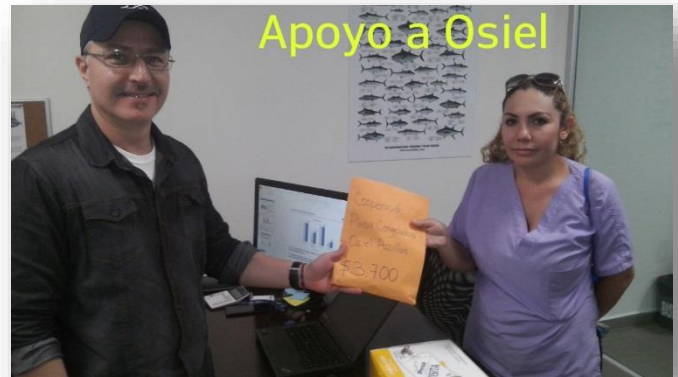

DIA DE LA VIRGEN

En Pinsa Congelados, existe la libertad de creer y profesar la religión que los empleados deseen. Estudios han comprobado que aún predomina en México la religión católica y juega un papel muy importante en la sociedad.

Por tal motivo, cada año en Pinsa se realiza una misa en celebración del día de la virgen, en la cual pueden participar los empleados que deseen hacerlo.

En este evento se consideran a 1700 prs. 90 de ellas de Pinsa Congelados.



RECONOCIMIENTO A EMPLEADOS

El reconocimiento es esencial para todos los colaboradores, esto ayuda a que ellos se sientan mejor y felices y por lo tanto se vea reflejado en sus actividades.

Por eso hemos realizado eventos de premiación al desempeño que los empleados han tenido durante auditorías. Participación de 33 personas.



BOLICHE

Para nosotros el trabajo en equipo es la base de nuestras actividades diarias, cada uno de nuestros empleados tienen habilidades y aptitudes diferentes lo que potencia esfuerzos y aumenta la eficacia de nuestros resultados.

Cada año las empresas del Grupo organizamos un torneo de boliche, en el cual motivamos la competencia y el trabajo en equipo. En dicho evento Pinsa Congelados tiene una participación aproximada por año de 72 personas con un impacto general por las 5 empresas participantes de 416 personas. El torneo tuvo una duración de 4 semanas.



ANIVERSARIOS

Han pasado 4 años desde que Pinsa Congelados abrió sus puertas. Y cada año nos gusta celebrarlo. Un evento para recordar las buenas y malas experiencias del año pero sobre todo para aprender y mejorar cada vez más.

En este evento participan entre 380 y 400 personas por año.



RALLY GRUPO

Mediante la realización de actividades Físicas y de integración se busca reforzar nuestra filosofía empresarial poniendo en práctica los valores que nos rigen como empresa fomentando el compromiso, respeto, el trabajo en equipo, la pasión y la honestidad para fortalecer el compañerismo. En este evento deportivo participaron 100 prs. 20 prs. Pinsa Congelados.

Esta actividad se relaciona con el principio sostenible de: "Salud y Bienestar".



DEPORTES

Uno de los temas más nombrados en la actualidad es la actividad física y los beneficios para la salud mental y la calidad de vida de los humanos. Como grupo y empresas buscamos combinar el trabajo con el ejercicio ya que esto nos permite que nuestros colaboradores incrementen sus problemas de salud, lo cual reduce el ausentismo, se mejora el rendimiento y productividad ya que están más activos.

Los torneos en los que participamos:

- Voleibol (16 prs /anual)
- Basquetbol (aprox. 20 prs anual)
- Torneo de Fútbol Interno (PICON). 132 prs.
- Patrocinios para participar en torneos externos, para jugar contra otras empresas. (30 prs)

Esta actividad se relaciona con el principio sostenible de: "Salud y Bienestar".





5 MIN DE RELAJACIÓN

El ritmo de la vida diaria y el trabajo muchas veces nos lleva a vivir con nervios, estrés, prisas, pensamientos negativos, agobios entre otras cosas. A nivel psicológico y emocional está ampliamente comprobado que la relajación nos ayuda a mejorar nuestro estado mental.

Por este motivo en Pinsa Congelados creamos la actividad “5 minutos de Relajación”, en el cual los empleados realizan una diversidad de pasos durante 5 min, con el propósito de relajar la mente y mejorar sus articulaciones; ya que están expuestos tanto tiempo a temperaturas muy bajas.

Esta actividad impacta aproximadamente a **380** colaboradores.

Esta actividad se relaciona con el principio sostenible de: “Salud y Bienestar”.



CARRERA PINSA

Grupo Pinsa siempre busca la manera de apoyar en causas que generen un gran cambio por lo que en esta ocasión se apoyo al asilo de ancianos “La inmaculada” con sillas de ruedas, mejoras a las instalaciones, medicamentos, alimentos, etc., ya que para nosotros los abuelos son de la población más vulnerable que hay. Esta causa se apoyo creando un impacto saludable en nuestros colaboradores. Buscando que fomentar el deporte se realiza la gran carrera Pinsa 2018.

Pinsa Congelados tuvo la oportunidad de apoyar a esta causa, teniendo a 80 colaboradores participando en la carrera y recaudando \$8,000.00 para la donación al asilo, con esto más de 60 abuelitos se ven beneficiados.

Esta actividad se relaciona con el principio sostenible de: “Salud y Bienestar”.



5K 
#GRANCARRERAPINSA2018

CARRERA CON CAUSA:

En apoyo al Asilo de ancianos
“La Inmaculada”



**SILLAS DE RUEDAS, MEJORA DE
INSTALACIONES, ALIMENTOS Y
MEDICAMENTOS...**

**¡En PINSA se VIVE, se SIENTE y
se COMPARTE!** 

PosterMyWall.com



MARATÓN PACÍFICO

El deporte es una excelente forma de actividad física con la que lo pasarás bien y podrás conseguir objetivos tales como desarrollo muscular, pérdida de peso o reducción de grasas. El deporte también beneficia la regulación hormonal y el refuerzo del sistema inmunológico además de contribuir a un adecuado descanso y a reducir la fatiga. Pinsa Congelados busca siempre fomentar la cultura del deporte entre sus trabajadores, por lo en esta ocasión se decidió apoyar a 15 colaboradores para que corrieran en las diferentes carreras que hubo con su inscripción totalmente gratuita.

Esta actividad se relaciona con el principio sostenible de: “Salud y Bienestar”.



ACTIVIDADES EN LA COMUNIDAD

DONACIÓN DE ROPA

Fomentamos nuestros valores, pero también impulsamos el desarrollo y bienestar de los que más necesitan, por tal motivo hicimos recolección de ropa usada en buen estado en nuestra planta y lo obtenido fue donado al Orfanatorio de Mazatlán. Un total de 38 KG fueron entregados y la participación de mas de 30 voluntarios.

Apoyando la iniciativa de los objetivos sostenibles “Fin de la Pobreza”.



DÍA DEL NIÑO CASA HOGAR

En el año 2018, no solo queríamos que el festejo del día del niño impactara a los más cerca de nosotros, es decir los hijos de nuestros colaboradores, si no que queríamos aprovechar la ocasión y generar mayor impacto en este día. Creando conciencia, realizamos una campaña para generar fondos y obsequiar a niños de un orfanatorio al azar algo que ellos necesitaran, además de realizar una pequeña fiesta organizada y patrocinada por la compañía. En esta ocasión nos tocó celebrar al orfanatorio de Casa Hogar San Pablo. Participaron un total de 43 personas entre ellos staff organizador y miembros del comité ESR.

Fue una experiencia inolvidable. Se donaron más de 60 prendas de ropa interior para los niños. Para nosotros estar seguros que estos niños tienen artículos esenciales para el día a día nos deja un excelente sabor de boca y al ver su cara de felicidad estamos seguros que seguiremos impulsando este tipo de actividades.



APOYO A DAMNIFICADOS

Desafortunadamente México en los últimos años ha pasado por eventos climatológicos que solo han dejado desastre a las comunidades. Siendo una empresa comprometida con el bienestar no solo de la comunidad interna sino de todos, se realizaron campañas en apoyo a los damnificados, los cuales llevamos productos básicos a los centros de acopio localizados.

- Campaña por las fuertes lluvias en Sinaloa (Culiacán y Mochis) 120.5 kg.
- Campaña Huracán Willa 78 kg.
- Campaña Sismo 2017 288 kg.

Apoyando las iniciativas de los objetivos sostenibles “Fin de la Pobreza y Hambre Cero”.



¡Un reconocimiento al equipo de Calidad, por su apoyo constante en este tipo de actividades!



Una gran labor Departamento de Producción!
Excelente trabajo en equipo



DONACIONES ASILOS

Para nuestra cultura son muy importantes los abuelitos ya que a través de ellos aprendimos muchas historias, que se fueron transmitiendo de generación en generación. Nos dejan muchos aprendizajes, además de llenarnos siempre de su amor y cariño el cual están dispuestos a darnos en cualquier momento, sin esperar recibir nada a cambio.

Para Pinsa Congelados también son muy importantes por lo que se apoya al Asilo de ancianos “La inmaculada”, 10 KG y Casa Hogar San Damián 25 KG , las cuales están dedicadas a brindarles un techo, comida y cuidados a los adultos mayores que se encuentran desprotegidos sin familia y posibilidades económicas. La alimentación es parte fundamental para cualquier persona pero más en un adulto mayor, por lo que se les brinda un costal de soya texturizada la cual les portará altos valores nutricionales de proteína.

Apoyando las iniciativas de los objetivos sostenibles “Hambre Cero”.



LIBROTÓN

Pinsa Congelados decidió apoyar a esta noble causa, aportando un granito de arena para el tratamiento de quimioterapias de niños con cáncer.

Casa Valentina hizo el llamado pidiendo todos los libros, cuadernos y revistas que ya no se usarán para poder vender todo ese papel y sacar algo de dinero para los tratamientos.

Se lograron juntar un total de 203 libros, cuadernos y revistas los cuales serán de gran ayuda para estos niños, ya que la mayoría de los niños que van al Hospital pediátrico que se encuentra en Culiacán, son de escasos recursos económicos y no cuentan con ningún servicio médico.

Además esta actividad contribuye a el reciclaje de papel y por lo tanto a disminuir nuestra huella en el planeta.

Apoyando las iniciativas de los objetivos sostenibles “Salud y bienestar, ciudades y comunidades sostenibles, acción por el clima y vida de ecosistemas terrestres y marinos”.

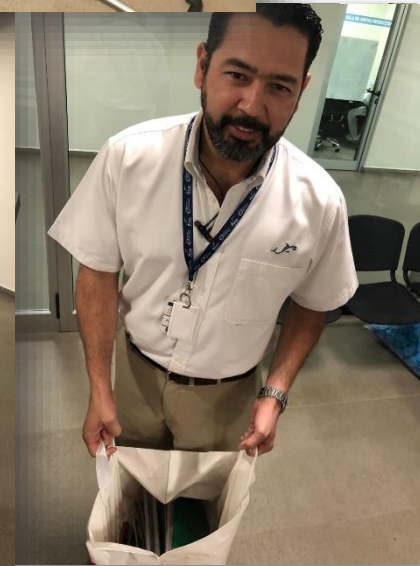

VISITAS ESCOLARES

Comprometidos con la sociedad y con el objetivo sostenible de inspirar y compartir conocimientos, tenemos totalmente abiertas nuestras puertas para visitas escolares y cualquier solicitud que las mismas nos soliciten.

Creemos firmemente que el hoy es el comienzo y nuestras futuras generaciones son las que mantendrán y motivarán la sustentabilidad del mundo.

Durante los últimos 3 años (2016-2018) hemos tenido la visita de 7 escuelas, incluyendo universidades, CAM 50 para niños con capacidades especiales y preparatorias.

Apoyando las iniciativas de los objetivos sostenibles “Educación de Calidad, ciudades y comunidades sostenibles y acción por el clima y vida submarina”.



CADENA DE VALOR

Como empresa socialmente responsable, agradecemos la oportunidad de poder apoyar a otras empresas con su crecimiento y esfuerzo diario, para sobresalir en el mercado tan competitivo, es por esto, que le otorgamos nuestro apoyo a SOLARVOLTAICA, en el proceso de obtención del Distintivo ESR.

Con esta acción apoyamos las iniciativas de los objetivos sostenibles “Educación de Calidad, Ciudades y comunidades sostenibles y Acción por el clima, Alianzas para lograr objetivos e Innovación e infraestructura”.



DONA UN JUGUETE (Navidad)

Creemos que el valor de una sonrisa es incomparable a lo material. Pero decidimos que íbamos a realizar una campaña para recolectar juguetes para los niños del Hospital Pediátrico, con la finalidad de que a pesar de que en estas fechas todos deberían de estar en familia en sus casas ellos se encuentran ahí sin posibilidad de poder salir y festejar la navidad, por tal motivo quisimos llevar la felicidad a ellos y recibir una sonrisa de esos niños necesitados de amor y compasión.



ACTIVIDADES AMBIENTALES

TACHÚN Y EL MAR

El medio ambiente está sufriendo cambios importantes, debido a que no hemos sabido cómo cuidar nuestro ecosistema, por lo que varias especies se encuentran actualmente en peligro de extinción. Pero aún estamos a tiempo de ayudar y poner nuestro granito de arena para que no se siga destruyendo nuestro planeta Tierra. Por tal razón en Pinsa Congelados decidimos crear una actividad en la que se creará conciencia con los más pequeños, que son el futuro de nuestra sociedad.

El 10 de Agosto del año en curso 14 niños, hijos de colaboradores de la empresa visitaron las instalaciones de la planta en la que tuvieron la oportunidad de conocer y ver donde trabajan sus papás, además realizaron actividades en las que debían aprender a separar la basura y ponerla en los botes que corresponden. Por último se les ofreció una comida que en este caso fueron Nuggets de atún producto que se realiza aquí en la planta.

Apoyando las iniciativas de los objetivos sostenibles “Educación de Calidad, ciudades y comunidades sostenibles y acción por el clima y vida submarina”.



LIBERACIÓN DE TORTUGAS

Queremos crear conciencia en nuestros colaboradores así como en las nuevas generaciones que en este caso fueron los hijos de los trabajadores, sobre la tortuga ya que en estos momentos es una especie en peligro de extinción. La especie golfina es la principal especie que viene a desovar a las playas mazatlecas.

Por lo que cada año se crea un evento en el que se da una pequeña plática sobre el proceso de las tortugas y como debemos contribuir para conservar la especie, también se les regala cocos a cada persona y por último se realiza la liberación de tortugas en la playa.

En esta actividad cada año participan entre 90 y 120 personas, liberando directamente 200 tortuguitas.

Apoyando las iniciativas de los objetivos sostenibles “Educación de Calidad, ciudades y comunidades sostenibles y acción por el clima y vida submarina”.

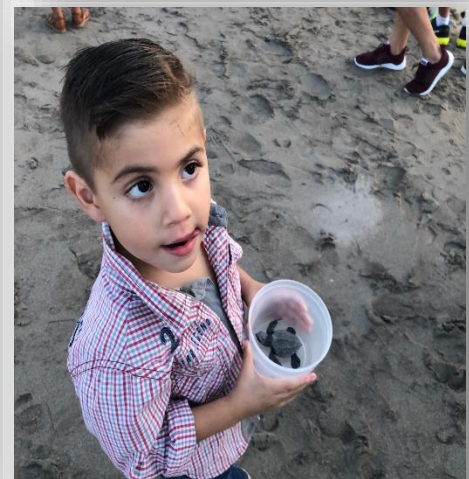

PLANTA EL CAMBIO

La concientización del cuidado del medio ambiente en los niños comienza desde casa, con nuestro ejemplo y con nuestra ayuda.

Es por eso, que Pinsa Congelados lanzó la campaña “#Plantaelcambio” la cual aporta un pequeño gran cambio en la sociedad, en la educación de nuevas generaciones y en la concientización de cuidar el lugar donde vivimos.

Invitamos a familias de empleados de nuestra planta para en conjunto reforestar un espacio de nuestra ciudad que se nos otorgó por parte del H. Ayuntamiento plantando 100 árboles, con un voluntariado de 35 prs. Además nos permitió tener un momento de convivencia familiar, regalándole a sus hijos esta valiosa enseñanza sobre el cuidado del medio ambiente.

Apoyando las iniciativas de los objetivos sostenibles “Educación de Calidad, ciudades y comunidades sostenibles y acción por el clima, vida submarina y vida de ecosistemas terrestres”.



LIMPIEZA DE PLAYAS

La creación de una cultura ambiental aporta mejoras proactivas y concientización sobre las nuevas generaciones.

Por tal motivo dedicamos una mañana para realizar la recolección de basura en un tramo de la avenida del mar, recolectando aproximadamente 450Kg de basura, en dicha actividad participaron 40 personas.

Apoyando las iniciativas de los objetivos sostenibles “Educación de Calidad, ciudades y comunidades sostenibles y acción por el clima y vida submarina”.



CROQUETÓN

La indiferencia de la humanidad hacia el cuidado y bienestar del prójimo, hacen que cada día se vea la falta de conciencia de las personas hacia los animalitos.

Es por eso que apoyamos a esta noble causa realizando el “CROQUETÓN CONGELADOS” en su primera edición, para poder ayudar a “Rescatistas Independientes” y a las diferentes asociaciones las cuales ayudan a los animalitos en situación de calle, que pasan hambre, maltratos, indiferencia y descuido, cambiando sus vidas y dándoles otra oportunidad con cariños, cuidados, atención y amor.

En la actividad de donación de alimento y artículos de limpieza participaron 32 personas. 2 personas de nuestra planta adoptaron a un perrito. Esta actividad impacto de manera positiva a 18 perritos.

Apoyando las iniciativas de los objetivos sostenibles “Educación de Calidad, ciudades y comunidades sostenibles.



RECICLA TU PAPEL

La campaña de concientización en apoyo al cuidado del medio ambiente, realizada en cada departamento de nuestras instalaciones, se lleva a cabo para el reciclaje efectivo de papel que ya no utilizamos y así promover su destino final como el reciclaje para la elaboración de otro material a utilizar.

En esta actividad participan más de 400 personas, hasta el 2018 hemos reciclado 808 Kg de papel.

Apoyando las iniciativas de los objetivos sostenibles “Ciudades y comunidades sostenibles, Acción por el clima y Vida de ecosistemas terrestres”.



ECONTAINER

Dado el incontrolable cambio climático que se presenta en el mundo, el gobierno federal en conjunto con las diferentes sedes de la API del país, quieren crear conciencia empezando por generar conciencia en los niños sobre el cuidado del medio ambiente y cómo pueden aportar su granito de arena diario, para que esto no siga sucediendo.

De tal manera que el gobierno lleva por todo el país el contenedor interactivo ECONTAINER, y así Mazatlán, Sinaloa, tuvo su turno, es por esto que Pinsa Congelados, comprometido con el desarrollo de sus trabajadores y familia en general los invita a participar en los 3 días de excursiones padres e hijos para mostrarles la importancia sobre el cuidado del medio ambiente y los cambios que debemos aplicar en nuestra vida diaria.

En esta actividad tuvo impacto en 25 Personas, incluyendo niños que participaron

Apoyando las iniciativas de los objetivos sostenibles “Ciudades y comunidades sostenibles, Vida submarina, Acción por el clima y Vida de ecosistemas terrestres”.



LIMPIEZA DE BASURA

La limpieza es una de las acciones más importantes que podemos hacer en aquellos espacios que recorremos así como también y especialmente los que habitamos. Está considerado según los especialistas en salud que mantener ambientes limpios e higiénicos de manera permanente es uno de los elementos más importantes y esenciales para la salud de la persona.

Estamos comprometidos con el cuidado del medio ambiente, por lo que decidimos poner nuestro granito de arena para esta causa, limpiando el Estero del Infiernillo.

Esta actividad generó un impacto positivo en la comunidad que rodea el estero, ya que ayudamos a eliminar posibles plagas y por consecuencia animales que pueden ser peligrosos para los humanos, en esa comunidad al alrededor de 200 prs. en el voluntariado asistieron aprox. 50 prs.

Apoyando las iniciativas de los objetivos sostenibles “Ciudades y comunidades sostenibles, Vida submarina, Acción por el clima y Vida de ecosistemas terrestres”.



RECICLÓN ELECTRÓNICO- COMPETE

En la actualidad los aparatos electrónicos han venido a facilitar gran parte del trabajo que hacemos, pero también a raíz de los avances tecnológicos esos aparatos se vuelven obsoletos con rapidez, lo que genera que muchas de las veces ya no sepamos que hacer con dichos aparatos, generando una gran acumulación en nuestras casas y oficinas.

Durante 3 años Pinsa Congelados ha participado en el evento del Reciclón Electrónico, en el cual se dan 5 días para recolectar la basura electrónica. Con este tipo de eventos se busca generar conciencia en las personas debido a que cada año se genera mas basura en el planeta lo cual ocasiona graves impactos en el medio ambiente y poner en riesgo la salud humana.

Actualmente esta actividad tiene impacto en mas de 18 empresas, incluyendo las adheridas a compete.

2016- 16 Ton.

2017- 4 Ton.

2018- 12 Ton.

Apoyando las iniciativas de los objetivos sostenibles “Ciudades y comunidades sostenibles, Vida submarina, Acción por el clima y Vida de ecosistemas terrestres, Alianzas para lograr objetivos, Energía Asequible y no contaminante”.



TRENZATAPATÓN- COMPETE

Esta es una actividad dedicada principalmente a los niños con Cáncer del Hospital pediátrico de Sinaloa. Un objetivo compartido ya que para recaudar fondos para esta institución realizamos la campaña de reciclaje de PET, Tapas y Donación de Trenzitas.

Es un evento masivo que se ha realizado desde el año 2016.

Impacta a más de 10,000 personas directamente.

Apoyando las iniciativas de los objetivos sostenibles “Ciudades y comunidades sostenibles, Vida submarina, Acción por el clima y Vida de ecosistemas terrestres, Alianzas para lograr objetivos, Energía Asequible y no contaminante, Salud y Bienestar”.

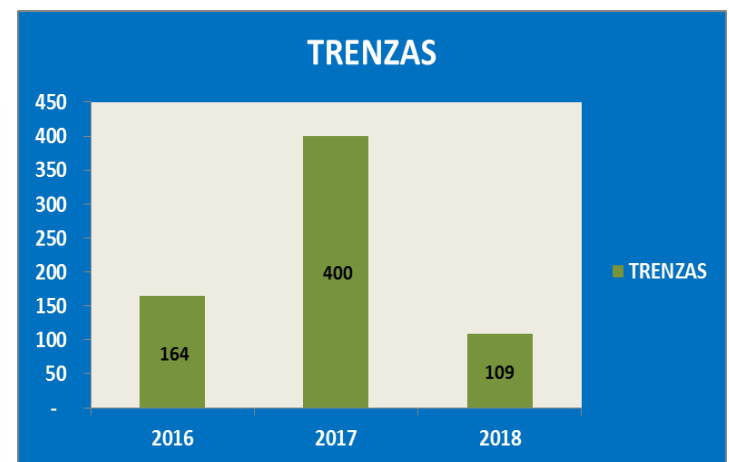
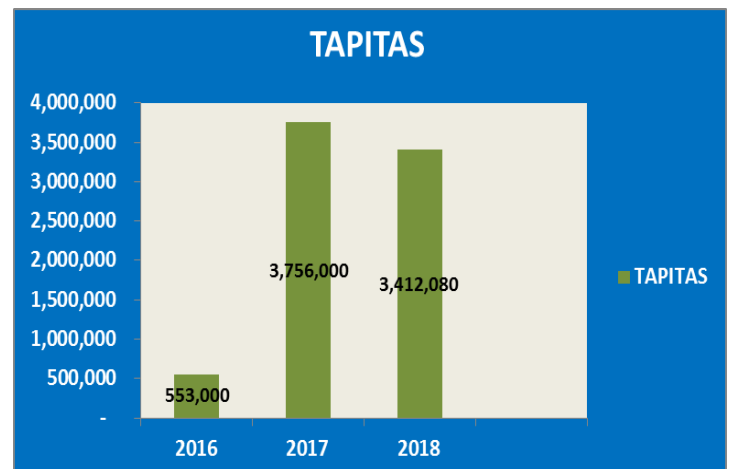





ACTIVIDADES FORMACIÓN Y DESARROLLO 2016-2018

	Actividad	Voluntariado	Grupos de interes impactados			Voluntariado	Grupos de interes impactados		
2016	1	Aniversario	373	Comunidad Interna	2017	1	5 Min de Relajación	385	Comunidad Interna
	2	Básquetbol	22	Comunidad Interna		2	Aniversario	350	Comunidad Interna
	3	Boliche	56	Comunidad Interna		3	Planta un árbol	35	Empleados, comunidad externa, medio ambiente.
	4	Voleibol	12	Comunidad Interna		4	Boliche	63	Comunidad Interna
	5	Brindis	48	Comunidad Interna		5	Brindis	42	Comunidad Interna
	6	Carreras	41	Comunidad Interna		6	Carrera Pinsa	17	Comunidad Interna y externa
	7	Tapas	150	Empleados, proveedores, comunidad externa, medio ambiente.		7	Maratón Pacífico	14	Comunidad Interna y externa
	8	PET	80	Empleados, proveedores, comunidad externa, medio ambiente.		8	Posada	398	Comunidad Interna
	9	Día de las madres	62	Comunidad Interna		9	Día del Niño	53	Comunidad Interna y externa
	10	Día mundial del cáncer	23	Comunidad Interna		10	Centro de Acopio	72	Comunidad Interna y externa
	11	Tortugas	64	Familia y empleados		11	Croqueton	15	Comunidad Interna y externa
	12	Futbol Operadores	35	Comunidad Interna		12	Donalo	47	Comunidad Interna y externa
	13	Gira Retro	5	Comunidad interna y externa		13	Reciclón Electrónico	10	Empleados, comunidad externa, medio ambiente.
	14	Posada Operadores	214	Comunidad Interna y externa		14	Trenzatapaton	233	Empleados, comunidad externa, medio ambiente.
	15	Administradores	23	Comunidad Interna y externa		15	Centro Oncológico	15	Comunidad Interna y externa
	16	Día del Niño	58	Comunidad Interna y externa		16	Donación de Regalos a Centro Oncológico	128	Comunidad Interna y externa
	17	Rally	20	Comunidad Interna		17	Torneo de fútbol intramuros (2)	132	Comunidad Interna
	18	Limpieza de Playas	40	Comunidad Interna, externa y medio ambiente		18	Torneo Skygym	10	Comunidad Interna y externa
	19	Ciudad de los Niños	18	Comunidad Interna y externa		19	Recicla tu papel	15	Empleados, comunidad externa, medio ambiente.
	20	Visita Escolar	30	Comunidad Interna y externa		20	Rosca de Reyes	250	Comunidad Interna
	21	Influenza	242	Comunidad Interna		21	Te escucho	423	Comunidad Interna
	22	Centro Oncológico	30	Comunidad Interna y externa		22	Tortugas	103	Comunidad Interna y medio ambiente
	23	Te escucho	80	Comunidad Interna		23	Visita Chapingo	42	Comunidad Externa
	24	Cumpleañeros	330	Comunidad Interna		24	Visita ITAM	30	Comunidad Externa
				25	Voleibol	18	Comunidad Interna		
				26	Tapas	20	Empleados, comunidad externa, medio ambiente.		
				27	Cumpleañeros	390	Comunidad Interna		
				28	Despensas	23	Comunidad Interna		
				29	Día de las madres	89	Comunidad Interna		
				30	Día mundial contra el cáncer	40	Comunidad Interna y externa		
				31	Día del padre	207	Comunidad Interna		
				32	Econtainer	30	Comunidad Interna y medio ambiente		
				33	Focus Group	34	Comunidad Interna		
				34	Influeza	235	Comunidad Interna		
				35	Cadena de Valor Visita	15	Comunidad Externa		
TOTAL		2056		TOTAL		3983			

ACTIVIDADES FORMACIÓN Y DESARROLLO 2016-2018

	Actividad	Voluntariado	Grupos de interes impactados
1	Torneo de Fútbol Pinsa Congelados	132	Comunidad Interna
2	Adelgaza Pinsa Congelados	40	Comunidad Interna
3	Plática de Concientización ambiental apoyo al Gobierno del Estado	15	Comunidad Interna y externa
4	Concientización de medio ambiente en baños	600	Comunidad Interna
5	Cumpleaños del mes	562	Comunidad Interna
6	Rosca de Reyes	400	Comunidad Interna
7	Día del amor y amistad	340	Comunidad Interna
8	Encuentro empresarial upsin	150	Comunidad Interna y externa
9	Estrés laboral y calidad de vida capacitación a empleados	50	Comunidad Interna
10	Patrocinio Piratas de Dolores Market	10	Comunidad Externa
11	Reconocimiento a empleados por desempeño de auditoría.	33	Comunidad Interna
12	Día internacional de la mujer	198	Comunidad Interna
13	Limpieza de Basura	50	Empleados, comunidad externa, medio ambiente.
14	Reciclón electrónico	80	Empleados, comunidad externa, medio ambiente.
15	Día del niño casa hogar	87	Comunidad Interna y externa
16	Donativo a compañeros	287	Comunidad Interna
17	Entrega de tapas	1000	Empleados, comunidad externa, medio ambiente.
18	Aniversario	562	Comunidad Interna
19	Donación a hopital gral	4	Comunidad Interna y externa
20	Día del padre	180	Comunidad Interna
21	Programación Mundial Fútbol	460	Comunidad Interna
22	Recicla tu papel	400	Comunidad Interna y medio ambiete
23	T.V. Picon	562	Comunidad Interna
24	Donación de soya	120	Comunidad Interna y externa
25	Librotón	80	Empleados, comunidad externa, medio ambiente.
26	Semana óptica	28	Comunidad Interna
27	Semana influenza	562	Comunidad Interna
28	Taller PIAE	5	Comunidad Interna
29	Feria Nacional del empleo	140	Comunidad Interna y externa
30	Liderazgo Positivo Capacitación	20	Comunidad Interna
31	Día del Abuelo	75	Comunidad Interna y externa
32	Tachún y el mar	14	Empleados, comunidad externa, medio ambiente.
33	Comida 15 de Septiembre	562	Comunidad Interna
34	Apoyo a Damnificados CLN	50	Comunidad Interna y externa
35	Concurso de Disfrases	25	Comunidad Interna
36	Día Mundial del cancer de mama	80	Comunidad Interna

37	Torneo de Boliche	72	Comunidad Interna
38	Trenzatapátón	1000	Empleados, comunidad externa, medio ambiente.
39	Visita Itmaz	35	Comunidad Externa
40	Visita UAS Rosario	26	Comunidad Externa
41	Carrera grupo Pinsa	50	Comunidad Interna
42	Apoyo a Damnificados Willa	48	Comunidad Interna y externa
43	Foro Regional de Empresas PYME ESR	73	Comunidad Interna y externa
44	Liberación de Tortugas	100	Empleados, comunidad externa, medio ambiente.
45	Visita UDG Vallarta	26	Comunidad Interna y externa
46	Comida Navideña (canastas)	562	Comunidad Interna
47	Día de la Virgen de Guadalupe	90	Comunidad Interna
48	Espacio Libre de Humo	675	Comunidad Interna y ambiental
49	Maratón pacífico	16	Comunidad Interna y externa
50	Matiné para niños	502	Comunidad Interna
51	Plática informativa de maestrías	10	Comunidad Interna
52	Visita Universidad de Torreón	12	Comunidad Externa
53	Posada	303	Comunidad Interna
TOTAL			11563

2018