

C O P 보고서

안양도시공사

VISION 시민에게 행복을 드리는 최우수 공기업

가. 설립근거 및 설립목적

- 설립근거 : 지방공기업법 제76조(설립·운영) 및 안양시시설관리공단 설치조례 제1조
- 설립목적 : 안양시시설관리공단 정관 제1조(목적)

나. 주요사업(범위)

체육사업		교통지원사업	시설/환경관리
<ul style="list-style-type: none"> ● 종합운동장 ● 수영장 ● 빙상장 ● 안양체육관 ● 호계체육관 	<ul style="list-style-type: none"> ● 체육공원 - 석수체육공원 - 자유공원(축구장) - 비산체육공원 - 새물공원 - 서조체육시설 	<ul style="list-style-type: none"> ● 주차장 ● 불법 주정차 견인 ● 교통약자이동지원센터 ● 버스공영차고지 	<ul style="list-style-type: none"> ● 병목안 캠핑장 ● 중앙지하도상가 ● 가로보안등 관리 ● 지하철보도 관리 ● 쓰레기 종량제 물품판매

다. 연혁

1995년 5월 1일	: 공단 설치조례 제1361호 제정 공포
1995년 12월 12일	: 법인 등기
1996년 1월 1일	: 공단 창립 업무개시 (공영주차장, 견인)
1997년 8월 1일	: 종합운동장, 문예회관 관리 수탁
1998년 5월 19일	: 중앙지하도상가 관리 수탁
2000년 5월 1일	: 가로·보안등/지하차·보도 전기·기계설비 관리 수탁
2000년 11월 1일	: 체육관 및 실내빙상장 관리 수탁
2004년 7월 1일	: 평촌아트홀 관리 수탁
2006년 5월 1일	: 쓰레기종량제 물품 판매사업 수탁
2006년 5월 9일	: 롤러경기장 관리 수탁
2006년 9월 1일	: 알바로시자홀 전시관 관리 수탁
2006년 10월 1일	: 석수체육공원 관리 수탁
2008년 5월 16일	: 호계체육관 관리 수탁
2009년 4월 30일	: 문예회관, 평촌아트홀, 알바로시자홀 관리 수탁 계약 해지
2009년 5월 1일	: 직제 개편 (9팀1관 → 9팀)
2009년 7월 15일	: 직제 개편 (9팀 → 8팀)
2010년 4월 13일	: 고객만족 극대화를 위한 CS센터 설치
2011년 3월 23일	: 교통약자이동지원센터 관리수탁
2011년 5월 11일	: 직제개편(주차견인팀⇒교통지원팀)
2011년 6월 22일	: 버스공영차고지 관리수탁
2011년 10월 26일	: 직제개편 (8팀 → 9팀), 기획감사팀 신설
2013년 9월 1일	: 직제개편 (9팀 → 9부), 네트워크센터 설치
2014년 1월 8일	: 병목안 캠핑장 관리수탁
2014년 2월 21일	: 직제개편(석수체육공원사업부⇒공원사업부)
2015년 3월 4일	: 직제개편(9부 → 6부)
2015년 7월 1일	: 경영기획처장 시설운영처장 신설
2016년 10월 1일	: 직제개편(2처6부 → 2처6부1팀)
2018년 5월 1일	: 새물공원 관리수탁 (2017년 1월 1일 부터 사전 준비단 운영 및 관리)
2018년 7월 16일	: 서조체육시설 관리수탁
2018년 12월 28일	: 직제개편(2처6부1팀 → 2처7부1팀)

라. 조직도(2018.12.31. 현재)

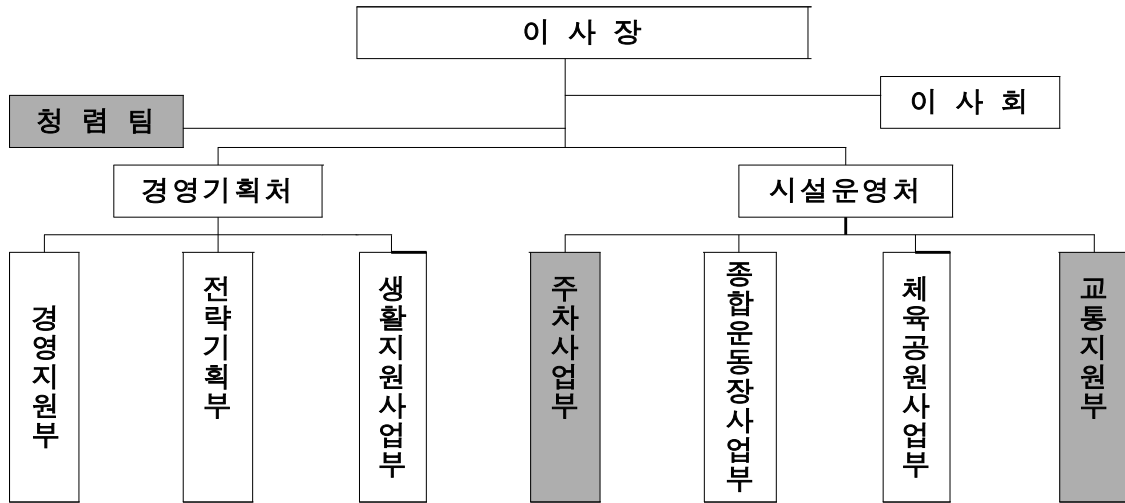

마. 인력 : 총 234명

(2018.12.31. 현재, 정원/현원)

구분	총계	인원									
		이사장	직원(일반직)								
			소계	2급	3급	4급	5급	6급	7급	8급	9급
정원	264	1	263	2	7	15	32	36	42	62	67
현원	234	1	233	2	6	13	30	21	48	57	56

바. 예산규모

(단위 : 천원)

구분	증감	2018년	2017년	2016년
대행사업비	2,442,132	20,996,972	18,554,840	17,944,785
구분		예산액(A)	전년도예산액(B)	증감(A-B)
수입자금(A)		20,996,972	18,554,840	2,442,132
영업수익	계	20,882,817	18,364,103	2,518,714
	대행사업수익	20,882,817	18,364,103	2,518,714
자본잉여금수입	계	114,155	190,737	△ 76,582
	수탁자산보조금수입	114,155	190,737	△ 76,582
지출자금(B)		20,996,972	18,554,840	2,442,132
영업비용	계	20,859,447	18,341,703	2,517,744
	대행사업비	20,859,447	18,341,703	2,517,744
영업비용	계	3,370	2,400	970
	대행사업비	3,370	2,400	970
예비비	계	20,000	20,000	0
	예비비	20,000	20,000	0
유형자산취득	계	97,433	190,737	△ 93,304
	수탁자산	97,433	190,737	△ 93,304
무형자산 및 기타비유동자산취득	계	16,722	0	16,722
	소프트웨어	16,722	0	16,722
차액(A-B)		0	0	0

사. 재무상태 및 경영성과

구분		산식	당기	전기	증감
안정성 지표	유동성비율(%)	유동자산 / 유동부채 × 100	179.72	219.84	-40.11
	자기자본비율(%)	자기자본 / 총 자 본 × 100	23.23	14.58	8.65
	부채비율(%)	부채총계 / 자기자본 × 100	330.46	585.78	-255.32
수익성 지표	매출액 영업이익률(%)	영업이익 / 순매출액 × 100	-	-	-
	매출액 순이익률(%)	당기순이익 / 순매출액 × 100	-	-	-
	자기자본 순이익률(%)	$\frac{\text{당기순이익}}{(\text{기초자기자본} + \text{기말자기자본})/2} \times 100$	-	-	-
	총자산 순이익률(%)	$\frac{\text{당기순이익}}{(\text{기초총자산} + \text{기말총자산})/2} \times 100$	-	-	-
활동성 지표	자기자본 회전율(회)	$\frac{\text{순매출액}}{(\text{기초자기자본} + \text{기말자기자본})/2} \times 100$	124.14	158.92	-34.79
	총자산 회전율(회)	$\frac{\text{순매출액}}{(\text{기초총자산} + \text{기말총자산})/2} \times 100$	23.84	27.45	-3.61
수지 비율	총 수지비율(%)	총수익 / 총비용 × 100	100.00	100.00	-
	경상 수지비율(%)	$\frac{\text{경상수익(영업수익} + \text{영업외수익)}}{\text{경상비용(영업비용} + \text{영업외비용})} \times 100$	100.00	100.00	-
	영업 수지비율(%)	총매출액 / 영업비용 × 100	100.00	100.00	-
업무 처리 효율성 지표	인건비 비율(%)	인건비 / 총비용 × 100	64.13	65.33	-1.20
	인건비대 영업수익비율(%)	인건비 / 영업수익 × 100	64.91	66.69	-1.77
	직원 1인당 인건비(천원)	$\frac{\text{인건비}}{(\text{기초총직원수} + \text{기말직원수})/2}$	62,334	61,560	773
	직원1인당 영업수익(천원)	$\frac{\text{영업수익}}{(\text{기초총직원수} + \text{기말직원수})/2}$	96,024	92,309	3,715

아. 주요시설물 현황 (2018.12.31. 현재)

시설명	시설규모	주요시설물																																
종합운동장	부지면적 122,979.4m ²	주경기장(26,915m ²), 수영장(17,456m ²), 빙상장(8,060m ²), 체육관(15,300m ²), 테니스장(4,020m ²)																																
호계체육관	부지면적 4,488m ²	1층 : 볼링장(32개 레인), 2층 : 배드민턴장(12면), 3층 : 탁구장(30면)																																
석수체육공원	부지면적 77,786m ²	축구장(1면), 야구장(1면), 농구장(2면), 족구(배구, 풋살) 배드민턴장(8면), 인라인롤러스케이팅장(1면)																																
비산체육공원	부지면적 58,954m ²	축구장(2면), 풋살장(2면), 족구장(3면), 농구장(2면)																																
자유공원 축구장	부지면적 8,862m ²	축구장(1면)																																
안양새물공원	부지면적 103,143m ²	축구장(1면), 테니스장(8면), 풋살장(2면), 족구장(2면), 농구장(1면), 인공암벽(17m)																																
서조체육시설	부지면적 17,238m ²	다목적구장(축구, 야구, 1면), 테니스장(4면), 농구장(1면)																																
공영유료주차장	60개소 (노상26, 노외34)	<table border="1"> <thead> <tr> <th rowspan="2">구분</th> <th rowspan="2">개 소</th> <th rowspan="2">면 수</th> <th colspan="4">급 지</th> </tr> <tr> <th>1급지</th> <th>2급지</th> <th>3급지</th> <th>4급지</th> </tr> </thead> <tbody> <tr> <td>계</td> <td>60</td> <td>5,824</td> <td>20</td> <td>25</td> <td>12</td> <td>3</td> </tr> <tr> <td>노상</td> <td>26</td> <td>1,840</td> <td>16</td> <td>9</td> <td>1</td> <td>-</td> </tr> <tr> <td>노외</td> <td>34</td> <td>3,984</td> <td>4</td> <td>16</td> <td>11</td> <td>3</td> </tr> </tbody> </table>	구분	개 소	면 수	급 지				1급지	2급지	3급지	4급지	계	60	5,824	20	25	12	3	노상	26	1,840	16	9	1	-	노외	34	3,984	4	16	11	3
		구분				개 소	면 수	급 지																										
			1급지	2급지	3급지			4급지																										
		계	60	5,824	20	25	12	3																										
노상	26	1,840	16	9	1	-																												
노외	34	3,984	4	16	11	3																												
견인보관소	견인차량 4대	최대보관 차량대수 40대																																
교통약자 이동지원센터	콜센터 1개소 대기실 1개소	특별교통 차량 28대, 관제시스템 1식																																
석수버스공영 차고지	부지면적 23,224m ²	차고지(대형 226면, 소형 21면), 세차기 2대, 주유기 4대, 유류탱크 3기(기당 20,000ℓ)																																
비산버스공영 차고지	부지면적 5,208.9m ²	관리동(지상2층), 오폐수 처리시설 1식, 세차기 1식																																
병목안캠핑장	부지면적 20,841m ²	데크(50동), 화장실, 샤워장, 개수대, 전기설비																																
지하도상가	총 면적 2,410m ²	점포(169개소), 발전기(1대), 공조기(8대), 배수펌프(5대), 소방설비 1식																																
가로보안등, 지하차보도	가로보안등 19,136등 지하차보도등 4,904등	<table border="1"> <thead> <tr> <th>구 분</th> <th>계</th> <th>만 안 구</th> <th>동 안 구</th> </tr> </thead> <tbody> <tr> <td>계</td> <td>24,040</td> <td>11,071</td> <td>12,969</td> </tr> <tr> <td>가 로 등</td> <td>12,174</td> <td>5,306</td> <td>6,868</td> </tr> <tr> <td>보 안 등</td> <td>6,962</td> <td>3,894</td> <td>3,068</td> </tr> <tr> <td>지하차·보도등</td> <td>4,653</td> <td>1,813</td> <td>2,840</td> </tr> <tr> <td>지상경사로 및 육교등</td> <td>251</td> <td>58</td> <td>193</td> </tr> </tbody> </table>	구 분	계	만 안 구	동 안 구	계	24,040	11,071	12,969	가 로 등	12,174	5,306	6,868	보 안 등	6,962	3,894	3,068	지하차·보도등	4,653	1,813	2,840	지상경사로 및 육교등	251	58	193								
		구 분	계	만 안 구	동 안 구																													
		계	24,040	11,071	12,969																													
		가 로 등	12,174	5,306	6,868																													
		보 안 등	6,962	3,894	3,068																													
지하차·보도등	4,653	1,813	2,840																															
지상경사로 및 육교등	251	58	193																															
총량제	배달차량 : 2대(1톤특장), 물품창고 4개소	<table border="1"> <thead> <tr> <th>합 계</th> <th>만 안 구</th> <th>동 안 구</th> </tr> </thead> <tbody> <tr> <td>820개소</td> <td>430개소</td> <td>390개소</td> </tr> </tbody> </table>	합 계	만 안 구	동 안 구	820개소	430개소	390개소																										
		합 계	만 안 구	동 안 구																														
820개소	430개소	390개소																																

※ 부채 : 없음