



**UNIBE**  
*Forjando líderes!*



COMUNICACIÓN DE  
INVOLUCRAMIENTO (COE)  
UNIBE 2016-2017  
RED Pacto Global Naciones Unidas

## CONTENIDO

I. Declaración de apoyo continuo al Pacto Global suscrito por el Rector de UNIBE	3
II. UNIBE en Cifras	6
III. Descripción de Acciones y Resultados	8
1. Compromiso de UNIBE con los 10 Principios del Pacto Global	9
2. Actividades y Resultados	16
a. Proveer educación en temas relacionados con el Pacto Global	18
b. Realizar investigación aplicada y liderazgo reflexivo en relación al Pacto Global	25
c. Diseminar los principios del Pacto Global	30
d. Brindar apoyo a las empresas participantes del Pacto Global en su propia implementación de la sostenibilidad y sus esfuerzos por divulgarla	43



I. DECLARACIÓN DE APOYO  
CONTINUO AL PACTO GLOBAL  
SUSCRITO POR EL RECTOR DE UNIBE



Santo Domingo, 25 de enero de 2018

S.E. António Guterres  
Secretario General  
Organización de las Naciones Unidas  
Nueva York, NY 10017, EUA

Con renovado entusiasmo hoy damos a conocer la Comunicación de Involucramiento (COE) que reúne las acciones realizadas por la Universidad Iberoamericana (UNIBE) durante el bienio 2016-2017, en su calidad de universidad miembro de la Red del Pacto Global de la República Dominicana. Al hacer este balance, es justo resaltar cómo los cuatro temas fundamentales del Pacto Global —derechos humanos, trabajo, medio ambiente y anticorrupción— y cada uno de sus 10 principios han acompañado la definición de una labor de liderazgo social comprometido tan pertinente como impostergable.

En este documento examinamos los resultados de un bienio de especial relevancia para nosotros, pues coincide con la fase final del Plan Estratégico vigente. En este andar, hemos crecido en estatura y responsabilidades sumando por igual voluntades de instituciones afiliadas, socios externos y actores claves de los ámbitos gubernamental, privado y comunitario.

Seguimos confiados en que el conjunto de nuestra comunidad académica, en la persona de nuestros líderes, colaboradores, docentes, estudiantes y egresados, sabrá hacer suyos los esfuerzos con los que generamos participación y compromiso. Mientras, continuaremos labrando el futuro que nos corresponde: promover la creación de experiencias de enseñanza con la calidad que nos caracteriza, con la mirada puesta en la generación de acciones de impacto para el desarrollo social sostenible de las comunidades y sectores que atendemos, y apostando por un futuro de bienestar cada vez más cierto para todos y todas.

**Dr. Julio Amado Castaños Guzmán**  
Rector







**Universidad Iberoamericana (UNIBE)**  
**Comunicación de Involucramiento**  
**Pacto Global**  
**2016-2017**

Dirección web: [www.unibe.edu.do](http://www.unibe.edu.do)

Máxima Autoridad: **Dr. Julio Amado Castaños Guzmán**, Rector

Fecha de Adhesión: **7 de julio de 2011**

Sector: **Académico**

Países donde estamos presentes: **República Dominicana y el mundo**  
**(A través de acuerdos de colaboración con otras Universidades, la pertenencia a redes y la participación en proyectos de investigación).**

Difusión de la Comunicación de Involucramiento: **A través de nuestra página web [www.unibe.edu.do](http://www.unibe.edu.do).**

Fecha de Publicación: **Enero 2019**

Periodo cubierto por el informe: **De enero de 2016 a diciembre 2017.**



## II. UNIBE EN CIFRAS



- Institución privada sin fines de lucro, ubicada en la República Dominicana.
- Fundada en 1982 por el Dr. Jorge Abraham Hazoury Bahlés.
- El campus principal está ubicado en el centro de la ciudad de Santo Domingo y el segundo campus, Cap Cana, está ubicado en La Altagracia, en la región este de la isla.
- 16 carreras en las áreas de Ciencias de la Salud, Ciencias Sociales, Ingenierías, Derecho, Educación, Psicología y Artes.
- 6 programas de doble titulación a nivel de grado, en las áreas de Negocios Internacionales, Ingeniería Civil, Derecho y Arquitectura, con Montpellier Business School (Francia), Florida International University (EUA), Western Michigan University (EUA), St. John's University (EUA) y Universidad Europea de Madrid (España).
- 30 programas de postgrado y numerosos programas y diplomados de educación continua.
- 11 programas de doble titulación a nivel de postgrado con Florida International University (EUA), Universidad Antonio de Nebrija (España), Universidad de Salamanca (España), Global Autism Project y el Service Quality Institute.
- 1 programa ofrecido completamente en inglés: Bachelor in Business Administration, doble titulación de la Florida International University.
- 2 programas bilingües (inglés y español): Medicina e Ingeniería Civil (este último con doble titulación de la Florida International University).
- Cuerpo estudiantil de 5,000 estudiantes.
- Alrededor del 20 % de nuestros estudiantes son extranjeros, con nacionalidades de más de 40 países distintos.
- 900 docentes a nivel de grado y de postgrado.
- Proporción de Estudiante por profesor de 6:1, lo que garantiza una atención personalizada a cada uno de nuestros estudiantes.
- Proporción de género femenino/masculino de 64:36 en la población estudiantil.
- Más de 17,000 egresados se han graduado de nuestra institución, más de 5,000 siendo internacionales.
- La tasa de empleabilidad de los estudiantes de UNIBE al primer año es: el 73% tiene empleo, al segundo año el 80%, al tercer año el 84% y a los 5 años el 94%.
- El 20% de los egresados de UNIBE a los 3 años emprenden sus propios negocios, incrementando este porcentaje en un 24% a los 5 años de graduarse.
- Más de 200 instituciones afiliadas en 30 países.
- La Escuela de Medicina de UNIBE forma parte del Directorio Mundial de Escuelas de Medicina (World Directory of Medical Schools) y los estudiantes de medicina de UNIBE son elegibles para tomar los exámenes United States Medical Licensing Examination (USMLE).
- La Escuela de Medicina tiene licencia de la Comisión de Florida para la Educación Independiente desde 2009. Se puede obtener más información sobre esta institución contactando a la Comisión en 325 W. Gaines Street, Suite 1414, Tallahassee, Florida, 32399-0400, o en el teléfono (888) 224-6684.
- La Escuela de Medicina es reconocida por el Medical Board of California. Los egresados de la Escuela de Medicina de UNIBE son elegibles para licencia de ejercicio en este estado.
- El programa UNIBE Estudios Internacionales permite a los estudiantes visitar más de 60 universidades en 19 países y recibir estudiantes visitantes de todo el mundo.
- UNIBE realiza proyectos de investigación en las áreas de Salud, Psicología, Educación, Medio Ambiente y Ciencias Sociales.
- Es sede de la Cátedra UNESCO sobre Inclusión Social y Académica para las Personas con Discapacidad y Necesidades Educativas Especiales y miembro de la Red UNESCO UNITWIN sobre Género, Medios de comunicación y TIC.



### III. DESCRIPCIÓN DE ACCIONES Y RESULTADOS





# 1. COMPROMISO DE UNIBE CON LOS 10 PRINCIPIOS DEL PACTO GLOBAL

## DERECHOS HUMANOS

### **Voluntariado UNIBE a favor de comunidades carenciadas**

UNIBE es una institución consciente de su compromiso social, para lo cual sus colaboradores administrativos se han integrado de manera activa conformando su Voluntariado. Se destacan durante el bienio la donación de útiles escolares a hijos de empleados, la donación de sillas de ruedas para estancias de ancianos, la organización de actividades pro recaudación de fondos.

Durante el bienio 2016-2017, la Universidad Iberoamericana asumió un Voluntariado que trascendió a la participación casi única de los colaboradores de la institución para promover, a través de sus Escuelas de Grado, el liderazgo social responsable privilegiando la integración de docentes y estudiantes. La colaboración con organizaciones e instituciones de apoyo al desarrollo que atienden a comunidades carenciadas se hizo así más efectiva y las acciones contribuyeron a fortalecer los vínculos a través del Departamento de Servicio Comunitario en beneficios a las comunidades carenciadas y grupos vulnerables.

### **Derecho a una educación de calidad: Proyecto USAID-LEER**

El año 2016 marcó el inicio de la implementación del Proyecto USAID-LEER, iniciativa de cooperación financiada desde el 2015 por la Agencia de los Estados Unidos para el Desarrollo Internacional (USAID), ejecutada en coordinación con el Ministerio de Educación y con la colaboración de Visión Mundial, la asociación católica Fe y Alegría y la Facultad Latinoamericana para las Ciencias Sociales (FLACSO) como socios implementadores.

El Proyecto USAID-Leer tiene como propósito mejorar las habilidades de lectura y escritura en 200,000 estudiantes del Nivel

Primario, apoyando la implementación del Currículo del Primer Ciclo del Nivel Primario y favoreciendo ambientes de aprendizaje adecuados para los estudiantes. Las escuelas impactadas se localizan en la zona del Corredor Duarte de las provincias de San Cristóbal, La Vega, Valverde, Sánchez Ramírez, Santiago, Puerto Plata y Santo Domingo.

Como rasgo diferenciador, el proyecto promueve intervenciones educativas y comunitarias basadas en evidencias científicas y cuenta un robusto sistema de monitoreo y evaluación. A la vez, un programa preventivo asegura la mejora del clima escolar con estrategias específicas para reducir factores de riesgo identificados como el acoso escolar y la violencia, fomentar la equidad de género y promover la inclusión de estudiantes con discapacidad.



## 1. COMPROMISO DE UNIBE CON LOS 10 PRINCIPIOS DEL PACTO GLOBAL

En adición a su exitosa implementación, el Proyecto USAID-LEER ha ido generando al interno de UNIBE diversas iniciativas asociadas, tanto en el ámbito de la investigación académica como en el de la responsabilidad social y el servicio comunitario:

- Estudios sobre el impacto de la pobreza en el desarrollo cognitivo.
- Medición de la automatización de la lectura en el laboratorio de electroencefalograma.
- Estudios sobre abandono escolar.
- Desarrollo de aplicaciones móviles para la adquisición de la lectura.
- Desarrollo de libros descodificables para niños y niñas que viven en comunidades vulnerables.
- Detección temprana de riesgo de abuso de sustancias.
- Iniciativas comunitarias de salud oral.
- Evaluaciones de necesidades de salud de poblaciones clave realizadas por miembros de la comunidad.
- Programas de intervención en crisis en zonas fronterizas.

### Políticas y buenas prácticas a favor de la inclusión

La importante labor de la Universidad Iberoamericana y sus políticas inclusivas en apoyo a personas con discapacidad recibió la Medalla de Oro en la primera entrega del Sello RD Incluye. Este sello, instituido por el Consejo Nacional de Discapacidad (CONADIS) y el Programa de las Naciones Unidas para el Desarrollo (PNUD), fomenta



el desarrollo e implementación de políticas de inclusión en instituciones y organizaciones tanto públicas como privadas del país.

### Nuevos acuerdos firmados

UNIBE ha firmado en el bienio 2016-2017 nuevos acuerdos institucionales con organizaciones que trabajan en el ámbito de los Derechos Humanos en su amplia concepción. Se destacan especialmente los convenios de colaboración firmados en temas relativos al fortalecimiento del Sistema Nacional de Salud y la formación del personal sanitario (Hospital General Plaza de la Salud y la Organización Mundial de la Salud –OPS/OMS), a la promoción de la seguridad infantil (Safe 4 Kids), a la inclusión de las personas con discapacidad (Best Buddies).

### TRABAJO

#### Servicios y beneficios para los colaboradores

El personal docente y administrativo de la Universidad Iberoamericana cuenta con una amplia cartera de beneficios y servicios que complementan su remuneración económica, entre los que se encuentran seguro de vida, seguro médico y dental, préstamos, avances a sueldo, regalía pascual, bonos navideños, y bonos escolares.

#### Capacitación y promoción de nuestros colaboradores

El fomento del desarrollo de nuestro talento humano, además de garantizar la continuidad y calidad de los servicios que ofrecemos, nos ayuda a proveer a la sociedad personas capacitadas que aporten positivamente a la misma.

## 1. COMPROMISO DE UNIBE CON LOS 10 PRINCIPIOS DEL PACTO GLOBAL

Al momento de satisfacer vacantes disponibles en la institución le damos prioridad a aquellos talentos que de una manera u otra han contribuido al progreso de nuestra institución a través de un servicio meritorio orientado a resultados. La creación de un programa de capacitación para nuevos administrativos y docentes proporciona un entrenamiento pertinente a cada colaborador.

### Nueva Sala de Lactancia Materna

La Universidad Iberoamericana dejó inaugurada en el 2017 la Sala de Lactancia Materna, en el interés de fomentar la lactancia materna más allá del periodo de licencia por maternidad y proveer un espacio adecuado en el cual las colaboradoras y docentes lactantes, además de sus estudiantes, puedan hacer su extracción de leche materna durante la jornada laboral. La Sala de Lactancia Materna de UNIBE cuenta con la certificación del Ministerio de Salud Pública, de la Comisión Nacional de Lactancia Materna, de la Organización Mundial de la Salud (OMS) y del Fondo de las Naciones para la Infancia (UNICEF).



Junto a la apertura de la Sala, se dieron a conocer las Políticas de Uso de la misma, en consonancia con el Código Laboral de la República Dominicana y la Ley No. 8-95 que declara como prioridad nacional la promoción y fomento de la lactancia materna.

### Celebración del Día del Maestro

El 30 de junio de cada año se celebra en nuestro país el Día del Maestro, y en UNIBE celebramos ese día con una fiesta para los mismos y se hace la actividad de entrega del “Premio a la Excelencia Docente” y del “Premio a la Escuela Más Destacada”.



### Celebraciones con los colaboradores: Día de Diversión Infantil y Fiesta Navideña UNIBE

El primer sábado del mes de diciembre UNIBE celebra con mucha alegría la llegada de la Navidad. A partir del 2016, la Directiva del Comité de Estudiantes de Educación (COED) tuvo a su cargo la organización del Día de Diversión Infantil en el que se agasaja a final del año a los niños y niñas de empleados y docentes de la universidad. Todos los estudiantes de la Escuela de Educación se involucran en las actividades que estimulan la integración de los niños y niñas en el campus. En el marco del Día de Diversión, el Departamento de Gestión Humana realiza la tradicional entrega de juguetes a los hijos de colaboradores de la institución.

## 1. COMPROMISO DE UNIBE CON LOS 10 PRINCIPIOS DEL PACTO GLOBAL

### MEDIO AMBIENTE

Durante el bienio 2016-2017, la UNIBE amplió sus acuerdos interinstitucionales y acciones subsiguientes con diversas instituciones dentro y fuera del país, particularmente aquellas vinculadas a la preservación del ambiente, la investigación y la creación de programas de formación en materia de sostenibilidad ambiental. Entre estas instituciones se destacan la Autoridad Nacional de Asuntos Marítimos (ANAMAR) cuyo acuerdo de colaboración impulsa la generación de proyectos de investigación sobre ingeniería costera, acciones diversas de preservación marítima que aumenten la resiliencia de nuestros sistemas costeros marinos y promoción de la “economía azul”.

### UNIBE Campus Sostenible: Hitos del bienio 2016-2017

- Como parte del rediseño curricular basado en competencias y el inicio de una nueva cohorte de planes de estudio en Sept-Dic de 2016, ocho de los programas de grado cuentan con un Bloque de Sustentabilidad que se imparte a todos los estudiantes ofrecido por el Ciclo de Estudios Generales. El Boque de Sustentabilidad está conformado por diversas actividades curriculares, talleres y asignaturas que desarrollan las competencias relativas a los temas de sostenibilidad medioambiental, recursos naturales, cambio climático y otros.
- El Comité de Sostenibilidad Ambiental de UNIBE inició la tarea de revisión de todas las políticas institucionales a fin de ir fortalecido en particular la reducción del uso de materiales de deshecho y la disminución de nuestra huella de carbono.



- Se organizó el Taller sobre Cambio Climático en UNIBE Recinto Cap Cana con el objeto de insertar el cambio climático como tema transversal de las diferentes carreras.
- UNIBE concluyó el estudio de factibilidad para la disminución del consumo eléctrico tradicional y su sustitución parcial a través de alternativas de generación de energía solar.
- Coordinación de conversatorios, charlas y colaboraciones relevantes con proveedores de servicios ambientales y empresas del sector de energías renovables, tales como Raas Solar .

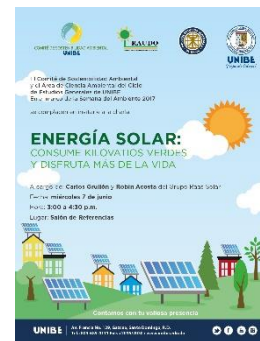



## 1. COMPROMISO DE UNIBE CON LOS 10 PRINCIPIOS DEL PACTO GLOBAL

### Participación activa de UNIBE en la Red Ambiental de Universidades Dominicanas (RAUDO)

La Dra. Milagros Rodríguez, bióloga y Coordinadora del Comité de Sostenibilidad Ambiental de UNIBE ha seguido colaborando en este nuevo bienio en su calidad de representante de UNIBE ante la Red Ambiental de Universidades Dominicanas (RAUDO). En adición, la Dra. Rodríguez fue nombrada presidenta de la Junta Directiva de la organización para el período 2016-2017, impulsando proyectos, tales como el Foro Anual RAUDO sobre Vulnerabilidad Climática, y representando a la entidad en foros internacionales, destacándose su participación durante el 2017 en el Primer Foro Universitario Mesoamericano de Cambio Climático, en Guatemala.



### Parque Ecológico Las Malvinas y su población adyacente

La Universidad Iberoamericana (UNIBE) recibió el reconocimiento de la Organización Panamericana de la Salud (OPS/OMS) en el Concurso Regional “Experiencias Significativas en Promoción de la Salud en la Región de las Américas” por su labor de extensión universitaria y acompañamiento del Parqueo Ecológico Las Malvinas y la promoción de la salud integral y la mejora de la calidad de vida de la población que habita en sus cercanías. La

experiencia y buenas prácticas de UNIBE promovidas durante un decenio de acompañamiento y desarrollo integral en Las Malvinas, Santo Domingo Norte, se destacó entre otras 463 propuestas presentadas en el ámbito universitario/educación superior en la categoría Intersectorialidad de este concurso.



Docentes, estudiantes y colaboradores de UNIBE han contribuido durante 10 años al empoderamiento comunitario a través de iniciativas de aprendizaje en el servicio, promoción de la salud y saneamiento ambiental. El programa de desarrollo integral del Parque y el Barrio Las Malvinas ha sumado alianzas diversas con el sector gubernamental, el sector privado y la población local, con amplios efectos y beneficios sostenidos.

### ANTICORRUPCIÓN

La transparencia y el apego a las normas impacta en forma transversal todo el quehacer de la Universidad Iberoamericana, así como la prevención de la corrupción en cualquiera de sus formas.

## 1. COMPROMISO DE UNIBE CON LOS 10 PRINCIPIOS DEL PACTO GLOBAL

### Nuevos Reglamentos de la Universidad Iberoamericana (UNIBE)

En el mes de agosto de 2016 UNIBE puso a disposición de toda su comunidad académica los nuevos Reglamentos aprobados por su Consejo Académico. Forman parte de esta nueva edición, el Reglamento Académico de Grado, el Reglamento Estudiantil y Normas Disciplinarias, el Reglamento de Becas y el Reglamento de Biblioteca.

Entre estos se destaca el Reglamento Académico de Grado, el cual establece el marco general de regulación académica y define las políticas y normas que rigen el proceso educativo en la universidad. En su Título IX, De las faltas de disciplina, se tipifican las faltas relativas a la deshonestidad académica y las sanciones que le son aplicables.



El dar a conocer el contenido de estos nuevos Reglamentos es una de las medidas más importantes en la prevención de comportamientos poco éticos en estudiantes, docentes e investigadores. Otro tanto, también en el ámbito de la prevención, es realizado a su vez por el Decanato de Investigación Académica a través de sus reglamentos dirigidos a docentes investigadores y estudiantes colaboradores, junto a la intensa labor llevada a cabo por su Comité de Ética.

### LIDERAZGO COMPROMETIDO

#### Premio Quintiliano Jáquez al Liderazgo Comprometido

En el 2016 se dieron a conocer los merecedores de la primera edición del Premio Quintiliano Jáquez al Liderazgo Comprometido

con el objeto de reconocer la labor de actores de la sociedad civil, así como docentes, estudiantes y egresados de UNIBE que trabajan a favor de las comunidades vulnerables.

La entrega del mismo quedó instaurada en el marco de la 3era. Jornada de Compromiso Ciudadano, actividad coordinada por el Ciclo de Estudios Generales de UNIBE. El Premio honra el legado del profesor Quintiliano Jáquez Romero, docente meritorio del Área de Ciencias Sociales y el Ciclo de Estudios Generales de UNIBE, pionero en la enseñanza y motivación del Liderazgo Social Comprometido con más de 15 años de labor ininterrumpida en la institución.



#### Premio Nicole Más a la labor comunitaria

La Escuela de Medicina de UNIBE otorgó el Premio Nicole MAS a la labor comunitaria a la estudiante Melba Guerrero. El premio fue instituido en memoria de la joven Dra. Nicole Más, egresada de UNIBE Magna Cum Laude, cuya labor inspiró a colegas y profesores. El reconocimiento es otorgado cada año a un estudiante de Medicina destacado por su labor a favor de actividades comunitarias.

## 2. ACTIVIDADES Y RESULTADOS

### A) PROVEER EDUCACIÓN EN TEMAS RELACIONADOS CON EL PACTO GLOBAL

#### ESTUDIOS DE GRADO

#### APRENDIZAJE EN EL SERVICIO

Al igual que en bienios anteriores, durante los años 2016-2017 los estudiantes de las diversas carreras se han destacado en la implementación de proyectos que contribuyen en el desarrollo de sus competencias profesionales a través del Aprendizaje en el Servicio. El Departamento de Servicio Comunitario ha provisto en la gran mayoría de los casos el apoyo requerido por los docentes para orientar y guiar estos proyectos de beneficios importantes para las organizaciones y comunidades con los que se han gestado. Citamos a continuación las iniciativas más relevantes.

#### Colaboración para levantamiento de datos en Estudio de Clemson University

El Departamento de Servicio Comunitario recibió a un grupo de estudiantes de la Clemson University acompañados de su docente, la Dra. Arelis Moore de Peralta, del Departamento de Estudios de Juventud, Familia y Comunidad, para dar seguimiento al proyecto



“Construyendo comunidades saludables en Las Malvinas II, Santo Domingo Norte”. A estos se sumaron estudiantes de la Escuela de Medicina de UNIBE con el fin de realizar durante cuatro días un trabajo de levantamiento de información con actores claves de la comunidad. Grupos focales, entrevistas a informantes claves y visitas casa por casa para diagnosticar a modo general la situación de salud en la comunidad. La visita de estudio incluyó la organización de una tarde de juegos con los niños de la Escuela de la comunidad.



#### Operativos médicos conjuntos con estudiantes del Honors College de Florida International University (FIU)

El Departamento de Servicio Comunitario organizó varios operativos médicos, en coordinación con la Escuela de Medicina y la Escuela de Odontología de UNIBE, a propósito de la visita de estudio que realizara un grupo de estudiantes provenientes del Honors College de la Florida International University (FIU). Los estudiantes de Medicina y Odontología se sumaron además a estas jornadas colaborando en las iniciativas de atención primaria

## 2. ACTIVIDADES Y RESULTADOS

y odontológica que se llevó a cabo en los barrios Las Malvinas II, Domingo Savio y la Barquita, y en la comunidad de Hacienda Estrella, en Santo Domingo Norte. Como parte de la semana dedicada al servicio comunitario, los estudiantes de FIU y UNIBE realizaron un operativo médico conjunto en el barrio Las Malvinas II, y un operativo de salud escolar en el Centro Educativo El Rosario, en la Hacienda Estrella. Su estadía en el país les permitió además conocer de cerca el trabajo de salud comunitaria que se lleva a cabo en el Centro Odontológico Domingo Savio, en el sector de Los Guandules, y en el Centro Médico Comunitario, del sector La Barquita.



### **Campamento Infantil en Las Malvinas II, Santo Domingo Norte**

Se llevó a cabo en el año 2016 una nueva edición del Campamento Infantil sobre Reciclaje y Educación para la Paz en el Barrio Las Malvinas II, de Santo Domingo Norte. La Estación Ecológica donada por UNIBE a la comunidad es el punto escogido para llevar a cabo un ejercicio práctico de una semana que beneficia a los niños y niñas de la comunidad trabajando temas de educación ambiental y

cultura de paz.. La actividad fue organizada por estudiantes de Educación Inicial, Comunicación Publicitaria, Diseño de Interiores, Medicina, Ingeniería Civil, Ingeniería Industrial y Derecho.



Esta actividad se ha integrado como componente de aprendizaje en el servicio en la asignatura Seminario de Liderazgo. El Departamento de Servicio Comunitario sirve de enlace con la comunidad, coordina los materiales requeridos, motivando las inscripciones de los niños y niñas del barrio. Igualmente, invita e integra a la actividad a otros actores externos a la comunidad académica. Ese año colaboró con el proyecto una representante de la Asociación de Industriales La Isabela.

### **Participación de Estudiantes Voluntarios de UNIBE en operativo audiológico**

El Departamento de Servicio Comunitario coordinó la participación de estudiantes voluntarios de UNIBE, provenientes en su mayoría de la Escuela de Medicina, para participar en el operativo audiológico realizado por la Fundación AudioNet y la Starkey Hearing Foundation, de los Estados Unidos. El operativo tuvo lugar durante tres días en la sede de la Armada Dominicana, en el



## 2. ACTIVIDADES Y RESULTADOS

puerto de Sans Souci, Santo Domingo Este. Los estudiantes voluntarios de UNIBE colaboraron en la recepción de pacientes, en la logística de la atención individual, y sirviendo como traductores de los audiólogos estadounidenses.

### Misiones Odontológicas Operación Sonrisa

La Clínica Odontológica de UNIBE albergó el operativo anual de Operación Sonrisa, como sede oficial de este proyecto en la República Dominicana. Durante la jornada, docentes voluntarios de UNIBE asistidos por estudiantes de la Escuela de Odontología de UNIBE llevaron a cabo procedimientos odontológicos gratuitos a pacientes del Gran Santo Domingo.



A continuación, se listan otras acciones de interés motivadas por las Escuelas de Grado.

- **Organización de la Jornada de prevención del cáncer de mama.** A propósito del Mes de la Sensibilización sobre el Cáncer de Mama, estudiantes de la Escuela de Medicina llevaron a cabo diversas charlas y dinámicas sobre la importancia de la detección temprana de este tipo de cáncer

en la comunidad de La Saona, sector de escasos recursos del municipio de Baní, provincia Peravia.

- **Construcción de elementos de paisajismo donados al Jardín Botánico Nacional,** elaborados por estudiantes de la Escuela de Arquitectura como parte de la asignatura Paisajismo.



- **Levantamiento de requerimientos para el desarrollo de un sitio web.** La jornada de trabajo comunitario fue realizada por estudiantes de Ingeniería en Tecnologías de la Información y la Comunicación para la Fundación Mujeres en Restauración. La Fundación trabaja a favor del restablecimiento emocional, social y económico de más de 70 madres adolescentes y mujeres maltratadas.
- **Operativos Odontológicos en diversas comunidades.** La Escuela de Odontología de UNIBE organizó y llevó a cabo operativos odontológicos. En algunos de ellos, además de brindar charlas y atención odontológica de prevención, se proyectaron videos educativos e instrucciones sobre el cepillado.

## 2. ACTIVIDADES Y RESULTADOS

Los operativos se desarrollaron en la Estancia Infantil de Invienda de Santo Domingo Este (151 niños atendidos de entre 3 y 5 años) y en la Fundación Forjando un Futuro de Cap Cana, en Juanillo (más de 100 niños atendidos de entre 3 y 13 años).

- **Trabajos de mantenimiento de software a equipos informáticos en el Salón de Informática del Hogar Escuela Mercedes de Jesús.** La jornada de trabajo comunitario fue realizada por estudiantes de Ingeniería en Tecnologías de la Información y la Comunicación.
- **Trabajo voluntario en el Campamento para niñas de Fundación Tropicalia.** Seis estudiantes de las Escuelas de Psicología, Educación e Ingeniería Industrial colaboran como monitoras voluntarias durante el desarrollo del Campamento “Soy Niña, Soy Importante” que organiza cada año la Fundación Tropicalia en la provincia de Miches. Al Campamento desarrollado en el año 2017 asistieron unas 300 niñas.



- **Reparación del techo y remozamiento de una vivienda familiar** ubicada en el Km. 8 ½ de la Avenida Independencia, en Santo Domingo. Brigada de estudiantes de Arquitectura supervisada por su profesora de Estructuras.
- **Evaluación de necesidades para mejorar y/o reparar los equipos informáticos de la Escuela Las Malvinas II.** La jornada de trabajo comunitario fue realizada por estudiantes de Ingeniería en Tecnologías de la Información y la Comunicación.
- **Operativo médico en La Yaguita.** El capítulo UNIBE de la Asociación Americana de Estudiantes de Medicina (AMSA) organizó un Operativo Médico en la comunidad La Yaguita, en colaboración con el Club Rotario. La actividad proveyó servicios gratuitos de atención primaria para niños y adultos, además de incluir charlas educativas sobre salud preventiva y donaciones de medicamentos.

### SOLIDARIDAD Y VOLUNTARIADO

UNIBE y sus 15 Escuelas de Grado han estado especialmente enfocadas en promover cada semestre la colaboración directa de sus grupos de estudiantes y docentes con diversas causas cónsonas con sus temas de interés. La labor del Departamento de Servicio Comunitario ha sido clave acompañando la identificación de comunidades carenciadas y grupos vulnerables, a fin de ejercer un liderazgo de mayor impacto.

## 2. ACTIVIDADES Y RESULTADOS

En su mayoría, los apoyos de la comunidad académica se canalizan hacia instituciones con las cuales se han trabajado antes en forma sistemática buscando ampliar en cada ocasión la huella que se traduce en beneficios tangibles. Se listan a continuación algunas de las más significativas del bienio 2016-2017:

- **Campaña de solidaridad con el Hogar Infantil Mercedes de Jesús.** Estudiantes que cursan las tres carreras de la Facultad de Ingeniería visitaron el Hogar Mercedes de Jesús, en el Municipio Santo Domingo Este, organizando juegos y entregando globos y dulces para los niños y niñas que allí residen.



- **Donación a la Estancia de Ancianos 24 de abril, en Los Alcarrizos, Santo Domingo Oeste.** El Departamento de Servicio Comunitario organizó una colecta en apoyo a esta Estancia de Ancianos que recibe envejecientes diariamente de 8am a 5:00 pm. Se integraron a la donación Colaboradores de diversos departamentos y Escuelas de UNIBE colaboraron con la donación y se sumaron a la visita y entrega de artículos de primera necesidad.

- **Cuarta y Quinta versión de la Carrera 5K a favor de la Educación** que organiza la Escuela de Mercadeo de UNIBE, en el marco del Congreso MERCADEXPO. Durante el 2016, la 5K se realizó en el Jardín Botánico Nacional y destinó los fondos recaudados a los niños con necesidades especiales. La carrera del 2017 se realizó en el Parque Mirador del Sur y los fondos fueron destinados al Programa de Becas de UNIBE Jóvenes Líderes del Mañana.
- **Apoyo a poblaciones afectadas por las lluvias en Puerto Plata.** El Departamento de Servicio Comunitario organizó la Colecta de aportes para los damnificados del desbordamiento de los ríos Veragua y Yásica, en la provincia de Puerto Plata. Se involucran activamente en la colecta y entrega de los aportes las Escuelas de Negocios Internacionales, Arquitectura, entre otras.
- **Recaudación anual de fondos a favor del Hogar Niñas de Dios.** El Círculo de Egresados de UNIBE coordinó la recaudación de fondos en 2016 y 2017 en beneficio del Hogar Niñas de Dios, en la provincia de Santiago. El donativo fue entregado con motivo de las fiestas navideñas a las más de 200 niñas albergadas por la institución con la colaboración de estudiantes de la Escuela de Negocios Internacionales, la Facultad de Ingeniería y la Escuela de Comunicación Publicitaria y la Escuela de Educación Inicial.
- **Campaña “Apadrina a un niño/a en época escolar”,** organizada anualmente por estudiantes de Administración de Empresas de los recintos Santo Domingo y Cap Cana, en coordinación con el Departamento de Servicio Comunitario. Durante los años 2016

## 2. ACTIVIDADES Y RESULTADOS

y 2017, la campaña recogió fondos y donativos en especie que beneficiaron con mochilas conteniendo cuadernos y útiles escolares a niños en edad escolar del Centro Educativo Copa-Bombita, en la provincia de Barahona.

- **Almuerzo Navideño en el Leprocomio Nuestra Señora de las Mercedes en Nigua, San Cristóbal.** Estudiantes de la Carrera de Administración de Empresas y del Área de Ciencias Sociales de UNIBE organizaron, junto al Departamento de Servicio Comunitario, el Almuerzo Navideño que se ofreció en el año 2016 a enfermos que residen en la institución. La visita incluyó además la interpretación de villancicos navideños. A su vez, el Almuerzo Navideño 2017 integró a estudiantes de las Escuelas de Odontología y Medicina.
- **Celebración del Día de Acción de Gracias con pacientes de la Maternidad La Altagracia y el Hospital Infantil Robert Reid Cabral.** Durante ambas visitas, los estudiantes del Área de Idiomas del Ciclo de Estudios Generales realizaron murales y entregaron donativos a los niños internos.
- **Actividad “Nieto@ por un día” a favor del Asilo San Francisco de Asís.** Estudiantes de la Facultad de Ingeniería organizaron la recolección de alimentos y artículos de primera necesidad para los 300 envejecientes que habitan en el Asilo San Francisco de Asís. Los donativos fueron entregados durante la actividad “Nieto@ por un día”, con la colaboración del Departamento de Servicio Comunitario de UNIBE.
- **Logrando Sonrisas en Navidad.** La actividad fue organizada con

la finalidad de agasajar en Navidad a 180 niños y adolescentes acogidos por la Fundación Canillitas con Don Bosco, donde reciben formación educativa, valores familiares y oficios técnicos para la vida adulta. Los estudiantes e UNIBE aprovecharon el encuentro para entregar 100 pares de calzados, 50 termos y otros regalos a los asistentes.



- **Juguetes de Paz.** La Escuela de Negocios Internacionales visitó la Escuela de Los Mameyes, Municipio de Santo Este, llevando a los niños juguetes de paz.
- **Apoyo a la Tómbola de Bendiciones 2017 de la Fundación Escuelita Rayo de Sol.** Los estudiantes de la Facultad de Ingeniería apoyan la venta de boletos de la Tómbola de Bendiciones 2017 impulsada por la Fundación Escuelita Rayo de Sol. La entrega del donativo obtenido fue entregada a la Fundación en una visita al local de la escuelita, luego de haber vendido 10 talonarios para un total de \$50,000 pesos recaudados.
- **Entrega de 120 mochilas y útiles escolares a niños, niñas y adolescentes** del Templo La Hermosa Pentecostal, en el sector La Puya de Arroyo Hondo, en la ciudad de Santo Domingo.



## 2. ACTIVIDADES Y RESULTADOS

La recolección de fondos y la entrega fue realizada por estudiantes de la Escuela de Ingeniería Industrial.

- **Actividad “Una mañana contigo 2017”.** Los estudiantes de las Escuelas de Administración de Empresas y Mercadeo organizaron la actividad “Una mañana contigo 2017” para alegrar a los niños que alberga el Hogar de Niñas Mercedes de Jesús. Como parte de la actividad los estudiantes organizaron una búsqueda de donativos y patrocinios para llevar una merienda, regalos y productos de cuidado personal a los niños del Hogar.
- **Venta de Postres** en apoyo a organizaciones que trabajan con pacientes afectados de cáncer de mama. Como parte de la Jornada de prevención del cáncer de mama en la Plazoleta de UNIBE, estudiantes de Medicina miembros del grupo de interés de Neurología y Neurocirugía de UNIBE (NEUROX) organizaron una Venta de postres (Bake Sale). La venta de postres realizada durante dos días permitió repartir material informativo y crear conciencia en la comunidad académica.
- **Acopio y envío de donaciones para los afectados del Huracán María en Puerto Rico.** Esta campaña, organizada por la Asociación de Estudiantes de Medicina y la Escuela de Medicina de UNIBE, logró recaudar artículos de primera necesidad y comida no perecedera para los afectados del Huracán María en Puerto Rico.

### DERECHOS HUMANOS

#### Charla Conversatorio sobre Derechos Humanos del Defensor del Pueblo

La Escuela de Derecho organizó la charla impartida por la Dra. Zoila Martínez Guante, titular de la Defensoría del Pueblo, sobre “El Defensor del Pueblo y su rol frente a los derechos Humanos y fundamentales”. Asistieron a la actividad estudiantes y docentes de UNIBE.



#### Competencia Víctor Carlos García Moreno sobre Derecho Penal Internacional 2014 (México)

Un grupo de estudiantes de la Escuela de Derecho de UNIBE obtuvo en el 2016 el primer lugar en esta importante competencia sobre simulacro de litigios ante la Corte Penal Internacional. Formaron parte del equipo ganador de UNIBE los estudiantes Laura Herasme, Miguel Jiménez, Nicole Portes y Pedro Romero. Los participantes en esta competencia requieren cerca de un año de preparación en las áreas de Derecho Internacional Público, Derecho Internacional de los Derechos Humanos, Derecho Penal Internacional, el Derecho Internacional Humanitario.

### MEDIO AMBIENTE

#### Visitas didácticas en apoyo a los programas de estudio

- **Visita a Barrick Gold Pueblo Viejo.** Estudiantes de la Escuela de Ingeniería Industrial realizaron visitas de estudios durante el año 2016 y 2017 a las instalaciones de Barrick Pueblo Viejo, enclave de la empresa minera Barrick Gold Corporation en la provincia Sánchez Ramírez. El objeto de las visitas fue conocer los procesos de extracción de la mina, el tratamiento de los materiales extraídos y los controles medioambientales puestos en marcha para garantizar una gestión responsable de los recursos mineros.



- **Visita a instalaciones de Ghetto2Garden.** En el marco de la responsabilidad comunitaria, estudiantes de la Facultad de Ingeniería de UNIBE visitan el refugio de animales Ghetto2Garden, primer santuario sin fines de lucro que alberga a perros y gatos víctimas de abandonos, accidentes y abusos.
- **Visita de estudio a la Planta Bio-Energy en la provincia de San Pedro de Macorís,** por parte de los estudiantes de Ingeniería

Industrial. Bio-Energy es la primera planta en el país que produce y supe electricidad a la red eléctrica nacional a partir de biomasa. Los procesos de manufactura de esta planta están basados en la reutilización del bagazo de caña de azúcar entre otros desperdicios biológicos. Además de conocer el funcionamiento de la planta, los estudiantes recibieron explicaciones acerca de los protocolos de gestión responsable de la producción de energía eléctrica.

### B) REALIZAR INVESTIGACIÓN APLICADA Y EJERCER LIDERAZGO REFLEXIVO EN RELACIÓN AL PACTO GLOBAL

#### DERECHOS HUMANOS

#### Cátedra UNESCO sobre Inclusión Social y Académica para las Personas con Discapacidad y Necesidades Educativas Especiales

La Cátedra UNESCO con sede en la Universidad Iberoamericana ha ido fortaleciendo su rol en el ejercicio de un liderazgo reflexivo. Los acuerdos firmados por UNIBE con Best Buddies, Asociación Dominicana de Síndrome de Down (ADOSID), entre otros, le han permitido extender su colaboración en el ámbito nacional e internacional. Su integración en la Red UNESCO UNITWIN sobre Género, Medios de comunicación y TIC es uno de los hitos más importantes del bienio 2016-2017.

De vital importancia para UNIBE ha sido la visibilidad que durante el bienio ha logrado la Cátedra afinando las políticas

## 2. ACTIVIDADES Y RESULTADOS

institucionales que garantizan la inclusión de personas con discapacidad.

El proyecto de creación del Mural de la Inclusión concitó a estudiantes, padres y colaboradores de UNIBE, junto a niños y niñas en edad escolar y mascotas de la Asociación Dominicana de Animales de Terapia y Servicio (ADATS).



### Creación de nuevos centros de investigación en UNIBE

La Universidad Iberoamericana consciente de su rol en promover el componente de innovación y creación de conocimiento científico, inauguró durante el bienio 2016-2018 dos nuevos centros de investigación en cuyas líneas de trabajo se encuentra la atención a poblaciones vulnerables.

El Instituto de Medicina Tropical y Salud Global (IMTSAG), liderado por el Dr. Robert Paulino, trabaja los temas de VIH-Sida en poblaciones de alto riesgo, las enfermedades tropicales de alta incidencia en la región (dengue, zika, chikungunya...) y propone seguimiento e intervenciones de salud integral bajo el enfoque

One Health.

A su vez, el Laboratorio de Neurocognición y Psicofisiología, liderado por la Dra. Laura Sánchez-Vincitore, la investigación en psicología experimental y neurociencias en UNIBE y temas transversales de salud integral en entornos carerenciados, la adquisición de habilidades de lectoescritura, entre otros.

### Estudio sobre Embarazo en adolescentes

UNIBE participó en el estudio “Embarazo y adolescencia en República Dominicana: un estudio a través de la ecología social”, investigación del Observatorio de Políticas sociales y Desarrollo de la Vicepresidencia de la República. El estudio aporta valiosa información sobre las implicaciones del embarazo en la adolescencia y las realidades sociales que inciden este fenómeno.

### Participación en el Foro Caribeño Regional de la Sociedad Civil

El Director del Instituto de Medicina Tropical y Salud Global de UNIBE, Dr. Robert Paulino, participó como conferenciante en el Foro Caribeño Regional de la Sociedad Civil (CRCSF), en Kingston, Jamaica. En su participación, el Dr. Paulino expuso los modelos de atención elaborados por investigadores de UNIBE para una respuesta y servicios adecuados para el cliente/paciente, en consonancia con la estrategia 90-90-90 impulsada por ONUSIDA. El Foro fue organizado por la Caribbean Vulnerable Communities Coalition y el Centro de Orientación e Investigación Integral.

## 2. ACTIVIDADES Y RESULTADOS

### Colaboración en la edición del libro “Jóvenes Científicas: un futuro brillante para Las Américas”

En el marco de la celebración del 8 de marzo, Día Internacional de la Mujer, la Academia de Ciencias de la República Dominicana, UNIBE y el Ministerio de la Mujer pusieron a circular el libro “Jóvenes Científicas: un futuro brillante para Las Américas”, edición de la Red Interamericana de Academias de Ciencias. Fungió como editora y representante de la institución la Dra. Aida Mencía Ripley, Decana de Investigación Académica de UNIBE. La Dra. Mencía Ripley estuvo además a cargo de la conferencia con central de la actividad titulada “La Mujer en la Ciencia: Amenazas de Estereotipos y Sexismo Benevolente”.



### MEDIO AMBIENTE

#### Participación de docentes en Curso de Entrenamiento sobre Energías Renovables y Enseñanza de la Física

Los docentes Jhonny Cabrera y Elvio Rodríguez, de la Escuela de Ingeniería Industrial de UNIBE, participaron en el Curso de Entrenamiento sobre Energías Renovables y Enseñanza de la Física

ofrecido en la ciudad de Tegucigalpa, Honduras. La formación fue ofrecida por la Sociedad Mexicana de Física (SFM) y la Federación Latinoamericana de Sociedades de Física (FeLaSoFi). Durante el evento, ambos docentes presentaron además una charla sobre experiencias de las energías renovables en República Dominicana, y asistieron al lanzamiento de la Red Latinoamericana de Energías Renovables y la Red Latinoamericana para la Enseñanza de la Física.

#### Investigación sobre sargazos

UNIBE y la Autoridad Nacional de Asuntos Marítimos (ANAMAR) iniciaron un proyecto conjunto de investigación para evaluar y caracterizar el sargazo cuya presencia inunda las costas dominicanas. La investigación se desarrolla en alianza con el proyecto CariCOOS y la Universidad de Puerto Rico. Frente al equipo investigador se encuentra la Ing. Melina Santos Vardenlinder, docente investigadora de la Escuela de Ingeniería Civil.

#### Presentación de propuesta de colaboración para el monitoreo oceánico

El Director de la Escuela de Ingeniería Civil, Ing. Douglas Carvajal, y la Decana de Investigación Académica, Dra. Aida Mencía Ripley, asistieron a la Asamblea General del Proyecto CariCOOS. El CariCOOS es una iniciativa de observación oceánica financiada por el gobierno de los Estados Unidos que promueve las observaciones costero-marinas del sistema oceánico caribeño, con beneficios directos para los Puerto Rico y la Islas Vírgenes Americanas.



A través de la charla titulada “Extending CARICOOS through UNIBE partnership” fue presentado a los asistentes del encuentro el potencial de vinculación y extensión del “brazo observador del Caribe” con la intención de motivar que este se extienda además incluyendo las costas dominicanas. Así se evidenció la disposición de UNIBE de formar parte de la iniciativa y de colaborar en la medición y captación de información relevante para el mar Caribe y sus territorios.

### Diseño de una parada estudiantil renovable

Alumnos investigadores de la Escuela de Ingeniería Industrial de UNIBE diseñan una parada estudiantil renovable como trabajo de fin de grado. El espacio fue concebido como punto de toma de energía suministrada por paneles solares para tener acceso a informaciones sobre las energías renovables, punto para cargar dispositivos electrónicos, entre otras facilidades.

### Participación en Curso-Taller sobre Comunidades Sostenibles Resistentes a Desastres

La docente de la Escuela de Ingeniería Civil, Ana Sofía Ovalle, participó en el Curso-Taller en Comunidades Sostenibles Resistentes a Desastres, en Taipei, Taiwán. El curso-taller fue organizado por el Fondo Internacional de Cooperación y Desarrollo (ICDF) de dicho país, y en él participaron representantes de instituciones gubernamentales, académicas y de la sociedad civil de 22 países.

## C) DISEMINAR LOS PRINCIPIOS DEL PACTO GLOBAL

Las siguientes iniciativas se enmarcaron dentro de los esfuerzos del bienio por diseminar los principios del Pacto Global:

### DERECHOS HUMANOS

#### Jornada de Prevención del Abuso Infantil

Las Escuelas de Educación y Psicología de UNIBE organizaron durante el bienio 2016-2017 las ediciones XIV y XV de la Jornada de Prevención del Abuso Infantil, conjuntamente con la Cátedra UNESCO sobre Atención e Inclusión Social y Académica de Personas con Discapacidad y Necesidades educativas especiales. La Jornada del 2016, con el tema “Promoción del Clima Social Escolar positivo como Herramienta para Prevenir el Abuso”, contó con la presencia de los expertos Teresa Guzmán, Peter De Wannemaeker, Camila Belliard, María Cantisano y Liza Rivas, a cargo del panel y las charlas con énfasis en los temas de violencia, inclusión y género en la escuela. En la edición del 2017



## 2. ACTIVIDADES Y RESULTADOS

### Feria LEX UNIBE

La Facultad de Ciencias Jurídicas y Políticas, a través de su Escuela de Derecho, celebró por cuarta y quinta ocasión la Feria de Asistencia Legal Gratuita LEX UNIBE. La feria promueve anualmente el acceso de las personas y organizaciones interesados a servicios de asesoría legal sin costo ofrecida por abogados expertos, docentes, firmas de derecho privadas e instituciones del sector público. Durante la feria, organizada por los estudiantes y docentes de la Escuela de Derecho, se busca fomentar el liderazgo social, el aprendizaje en el servicio, el trabajo pro-bono o ad-honorem y las sinergias entre academia y los principales actores sociales. La actividad contó con una conferencia magistral a cargo del Procurador General de la República, Dr. Francisco Domínguez Brito.



### Jornada de Compromiso Ciudadano

Durante el 2016, se llevó a cabo la 4ta. Jornada de Compromiso Ciudadano, de especial significación por servir de marco al acto de premiación de la primera edición del premio Quintiliano Jáquez al Liderazgo Comprometido, con el objeto de reconocer la labor de actores de la sociedad civil, así como docentes, estudiantes y egresado de UNIBE que trabajan a favor de comunidades vulnerables.



Participaron charlistas invitados procedentes de la Fundación Sur Futuro y del Departamento de Prevención de la Violencia de la Policía Nacional. En sus exposiciones, los charlistas trataron temas relativos a la participación comunitaria y a la prevención de la violencia contra la mujer, respectivamente.

Como parte del programa, alumnos del Área de Ciencias Sociales presentaron al público asistente, en su mayoría estudiantes y docentes, experiencias de promoción de los derechos humanos y modelos de empoderamiento comunitario en diversos puntos del país que lograron enfrentar diversas problemáticas sociales a través del compromiso ciudadano de sus habitantes.

### Conmemoración del Día Mundial de la Parálisis Cerebral.

El Grupo de Interés de Neurología y Neurocirugía de UNIBE (NEUROX) organizó un stand promocional en la Plazoleta de universidad en el interés de sensibilizar a la comunidad académica e invitarla a apoyar la campaña “Siento como tú” de la Fundación Nido para Ángeles.

### Celebración de la Jornada Género y Sexualidad

Se trata de una iniciativa conjunta de la Escuela de Psicología, el

## 2. ACTIVIDADES Y RESULTADOS

Decanato de Estudiantes y el Decanato de Investigación de UNIBE. Se destacó la participación de Cecilia Peregrina Bancalari, Fundadora del Centro de Educación y Atención a la Salud y la Sexualidad (CEASS), de México.

### **Conferencia “Igualdad de Género en República Dominicana: Derechos y oportunidades”**

La actividad fue organizada por UNIBE en colaboración con Cisneros y la Fundación Tropicalia con el objeto de promover el intercambio de ideas acerca de las condiciones de vida de niñas y mujeres y contribuir a la eliminación de la violencia de género. Participaron como conferenciantes magistrales Janet Camilo, Ministra de la Mujer, y Luis Isava, Especialista de Programas de la Oficina Regional de ONU Mujeres.

Como parte de la actividad, se organizaron además dos paneles de expertos sobre “Erradicación de la Violencia de Género” y “Empoderamiento de Niñas y Mujeres”. Se sumaron a los paneles expertos y representantes de instituciones nacionales entre las que se destacan el Patronato de Ayuda a Casos de Mujeres Maltratadas (PACAM), el Centro de Intervención Conductual para Hombres Agresores, el Programa de las Naciones Unidas para el Desarrollo (PNUD), Plan Internacional, Save the Children, Pro-Familia, el Centro de Estudios de Género del INTEC y el Fondo de Población de las Naciones Unidas (UNFPA).

El Decanato de Investigaciones de UNIBE presentó en su calidad de anfitrión la experiencia de la institución en investigaciones de género y prevención de la violencia contra la mujer.

### **TRABAJO**

#### **Desayunos Empresariales de la Facultad de Negocios**

Como parte del Programa de Vinculación UNIBE Empresa, anualmente la Facultad de Negocios organiza el Desayuno Empresarial con el objeto de reunir a gerentes de Gestión Humana y directivos de empresas locales y multinacionales en estrecha colaboración con la Escuela de Administración de Empresas y la Escuela de Mercadeo. El encuentro sirve además como ventana para hacer pública la oferta anual de pasantías profesionales de ambas Escuelas.



#### **Nuevo Programa de Pasantías de la Escuela de Ingeniería Industrial**

Estudiantes de 11vo. Semestre participaron en la primera cohorte del Programa de Pasantías de la Escuela de Ingeniería Industrial de UNIBE. Doce instituciones privadas de gran prestigio acogieron a estos estudiantes que aprovecharon la experiencia para desarrollar competencias relacionadas con el éxito y el logro de metas profesionales en el mundo comunitario, empresarial e institucional

## 2. ACTIVIDADES Y RESULTADOS

Apoyaron el programa de pasantías, creando posiciones adecuadas al perfil de los estudiantes participantes, las empresas Medtronic, BDI, ALORICA, Phillip Morris, La Nacional, Banco Popular, Fenwal, SERPOCA, STOP-K9, Consultora Asesora Global, Banco BHD, Nestlé ofrecieron puestos adecuados al perfil de nuestros estudiantes participantes. Se destaca la participación del Banco Popular, miembro del Pacto Global de Naciones Unidas en la República Dominicana, y de Nestlé Dominicana, representación local de la multinacional de alimentación afiliada por igual al Pacto Global (Suiza).

### Difusión del programa UTALENT de UNILEVER

UNIBE organizó una charla informativa para dar a conocer el programa de captación de talentos jóvenes UTALENT que lleva a cabo UNILEVER, reconocida empresa multinacional miembro del Pacto Global de Naciones Unidas. El programa brinda oportunidades de formación por pares y utilizando el estudio de casos a estudiantes universitarios interesados en iniciar su primera experiencia laboral en las áreas de Mercadeo, Recursos Humanos, Supply Chain y Finanzas.



### Difusión del programa INKOMPASS de Phillip Morris Int.

Fueron organizadas dos sesiones informativas anuales para presentar y motivar la postulación de estudiantes de UNIBE en el programa de pasantías INKOMPASS de la empresa Phillip Morris International.

### Taller “Triunfa en tu búsqueda de empleo”

Este taller ha sido impartido en dos ediciones por la empresa Nestlé Dominicana. La elaboración del curriculum vitae y el comportamiento apropiado en una entrevista de trabajo fueron algunos de los temas tratados durante la formación, a la que asistieron estudiantes de la carrera de Administración de Empresas e Ingeniería Industrial. Coordinaron ambas ediciones de la actividad la Unidad de Seguimiento, Desarrollo Profesional y Círculo de Egresados de UNIBE, la Escuela de Administración de Empresas y la Escuela de Ingeniería Industrial.

### Taller “Preparación exitosa para una entrevista laboral”

El taller fue facilitado por la Unidad de Seguimiento, Desarrollo Profesional y Círculo de Egresados de UNIBE a estudiantes que realizan pasantías profesionales de las carreras de Psicología e Ingeniería Civil.

### Taller “Cómo elaborar tu curriculum”

El capítulo UNIBE de la Asociación Americana de Estudiantes de Medicina (AMSA) y la Escuela de Medicina de UNIBE organizaron el Taller sobre “Cómo elaborar tu Curriculum Vitae” por. Fue facilitado por la Dra. Angela Banks.



## 2. ACTIVIDADES Y RESULTADOS

### Conferencia “Reclutando Grandes Ligas”

La actividad ha estado a cargo de directivos de la Major League Baseball en la República Dominicana, como parte del programa de captación de talentos de la institución. Asistieron a la conferencia estudiantes y egresados de las Escuelas de Administración de Empresas, Educación, Derecho, Psicología, Ingeniería Industrial e Ingeniería en Tecnologías de la Información y la Comunicación.

### MEDIO AMBIENTE

#### Tercer Taller RETScreen

Se realizó en las aulas de la Universidad Iberoamericana el Tercer Taller RETScreen: Análisis y Evaluación de Proyectos de Energía Limpia y Eficiencia Energética impartido por el International Institute for Energy Training (IJET) de Canadá. Esta formación se llevó a cabo en las aulas de UNIBE con el apoyo de la Embajada de Canadá en la República Dominicana. El RETScreen es un software de análisis de la energía limpia reconocido en todo el mundo como herramienta para el monitoreo y gestión de proyectos de energía limpia que facilita la toma de decisiones sobre el potencial de eficiencia energética.

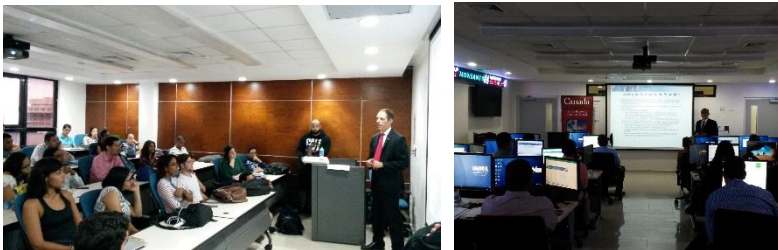

### Conferencia Internacional Marítimo Oceanográfica

Bajo los auspicios de UNIBE se celebró en su Auditorio la Conferencia Internacional Marítimo Oceanográfica 2017 organizada por la Autoridad Nacional de Asuntos Marítimos (ANAMAR). Participaron como representantes de instituciones públicas e investigadores oceánicos de --- países. Cabe mencionar las destacadas intervenciones del Ing. Ernesto Reyna, Vicepresidente Ejecutivo del Consejo Nacional para el Cambio Climático y el Mecanismo de Desarrollo Limpio; la Dra. Haydee Dominguez, investigadora de ANAMAR y la Dra. Patricia Chardón, del Center for Applied Ocean Science and Engineering (CAOSE) de la Universidad de Puerto Rico, Recinto Mayaguez.

### Semana del Ambiente (Ediciones 2016 y 2017)



UNIBE celebró como cada año la Semana del Ambiente coincidiendo con el 5 de junio, Día Mundial del Ambiente. El evento estuvo dedicado en 2016 a la docente Paola Tineo, destacada y comprometida ambientalista, innovadora en la enseñanza de la Ciencia Ambiental y sus asignaturas, y fundadora del Grupo Ecológico UNIBE (GEU), mientras en 2017 estuvo dedicado a Ricardo García, Director del Jardín Botánico Nacional.

## 2. ACTIVIDADES Y RESULTADOS

### Eco Camp UNIBE

La Escuela de Arquitectura llevó a cabo una nueva versión del 2do. Reality Académico Ecocamp en el Jardín Botánico Nacional, en Santo Domingo. Los estudiantes de la Escuela de Arquitectura participaron en esta actividad organizada para promover 12 horas sin tecnologías y diseñando soluciones ecoamigables de alto beneficio ambiental.

### Realización del 2do. Taller Internacional Laboratorio Bambú

Se realizó el segundo Taller Internacional de Arquitectura e Interiorismo Laboratorio Bambú “Diseño, usos e industria del bambú” organizado conjuntamente por UNIBE la Embajada de la República China (Taiwán) en la República Dominicana y el Fondo Especial para el Desarrollo Agropecuario (FEDA) de la República China (Taiwán). Participaron en el taller estudiantes y docentes de las Escuelas de Arquitectura y Diseño de Interiores, junto a profesionales de la práctica privada vinculados a la Universidad Iberoamericana. La actividad, dirigida por el experto diseñador y académico taiwanés Kevin Yu-Jin Chou, estuvo centrada en la búsqueda de soluciones inteligentes para el diseño y el trabajo de productos derivados de la industria del bambú. Incluyó sesiones de taller, visitas de campo, conferencia y exposiciones de proyectos.

### Campamento Infantil en Las Malvinas II, Santo Domingo Norte

Se llevó a cabo en el año 2016 una nueva edición del Campamento Infantil sobre Reciclaje y Educación para la Paz en el Barrio Las Malvinas II, de Santo Domingo Norte. La Estación Ecológica donada por UNIBE a la comunidad es el punto escogido para llevar a cabo un ejercicio práctico de una semana que beneficia a los niños y

niñas de la comunidad trabajando temas de educación ambiental y cultura de paz. La actividad fue organizada por estudiantes de Educación Inicial, Comunicación Publicitaria, Diseño de Interiores, Medicina, Ingeniería Civil, Ingeniería Industrial y Derecho. Esta actividad se integra como componente de aprendizaje en el servicio de la asignatura Seminario de Liderazgo.

### Jornadas de Reforestación

Durante el bienio 2016-2017, la conservación de espacios naturales protegidos ha seguido siendo una de las prioridades de las jornadas de reforestación de UNIBE, destacándose la Jornada de Reforestación anual de la Escuela de Mercadeo en Loma Quita Espuela, provincia de San Francisco de Macorís. Este año, los estudiantes alcanzaron la suma de 600 plantas sembradas de especies del lugar, como el cedro, caoba y otras. La Loma Quita Espuela fue declarada Reserva Científica en el año 1992 en un enclave ecológico de suma importancia siendo considerada como el conglomerado de bosque pluvial más grande de la isla de Santo Domingo.



## 2. ACTIVIDADES Y RESULTADOS

### Charlas y conversatorios con invitados especiales

- Charla “El desarrollo de la producción energética: Estado actual y tendencias”, organizada por la Escuela de Ingeniería Industrial de UNIBE. La charla estuvo a cargo del Dr. Ing. Mario González, profesor emérito de la Universidad de Texas y Chairman del Consejo de Acreditación de GCREAS. La actividad se llevó a cabo en el marco de la visita a UNIBE de representantes del Consejo de Acreditación del Greater Caribbean Regional Engineering Accreditation System (GCREAS).
- Proyección del documental “Chasing Coral”. UNIBE proyecta película documental Chasing Coral a sus estudiantes con la presencia del editor de la misma, Dave Wruck. La proyección se hizo posible gracias a la coordinación de la Muestra de Cine Medioambiental Dominicana.

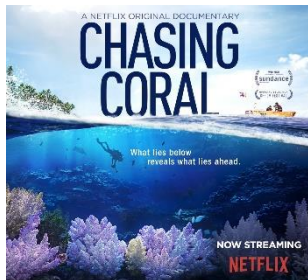

- Sesión informativa sobre la convocatoria 2017 del Premio CEMEX –TEC, impulsado por la empresa CEMEX en República Dominicana. Este galardón otorgado internacionalmente por las

filiales de la empresa en Latinoamérica permite dar visibilidad a proyectos de alto impacto que fomenten el desarrollo sostenible a través de tres categorías: Transformando comunidades, Innovación en la construcción y Emprendedores sociales.

### ANTICORRUPCIÓN

#### Taller de Educación Tributaria “El ciclo de vida del contribuyente”

Con el objeto de general aprendizaje significativo en los futuros profesionales y sembrar en ellos la semilla del ejercicio empresarial ético, la Escuela de Administración de Empresarias organizó un taller impartido por una experta del área impositiva de la Dirección General de Impuestos Internos. Asistieron al taller los estudiantes de la asignatura Gestión Impositiva que practicaron destrezas relacionadas con los derechos y deberes del contribuyente.

### RESPONSABILIDAD SOCIAL

#### Realización de “Diálogos Sostenibles”

Se celebró en el 2016 la primera edición de “Diálogos Sostenibles”, un encuentro intersectorial de reflexión y análisis sobre la sostenibilidad promovido por la Cámara Americana de Comercio (AMCHAMDR), en alianza con Prolider República Dominicana y la Universidad Iberoamericana (UNIBE). Durante el conversatorio se abordaron temas de interés relativos a la sostenibilidad desde una amplia visión de enfoques entre los que se destacaron la construcción de comunidades sostenibles, la articulación de alianzas público privadas para el desarrollo, los Objetivos de Desarrollo Sostenible y la Estrategia Nacional de Desarrollo de la República Dominicana, la responsabilidad social y el rol de las empresas.

## 2. ACTIVIDADES Y RESULTADOS

Participaron como oradores internacionales Margareth Flórez, directora ejecutiva de RedEAmérica; Beatriz Mejía, directora ejecutiva de la Fundación Smurfit Kappa en Colombia y presidenta de RedEAmérica; Inocencio García, viceministro de Cooperación Internacional del Ministerio de Economía, Planificación y Desarrollo; y Juan Carlos Mongue, Alto Comisionado para los Derechos Humanos de Naciones Unidas.



### D) BRINDAR APOYO A LAS EMPRESAS PARTICIPANTES DEL PACTO GLOBAL EN SU PROPIA IMPLEMENTACIÓN DE LA SOSTENIBILIDAD Y SUS ESFUERZOS POR DIVULGARLA

#### Fundación Sur Futuro

La Fundación Sur Futuro se une a la Red del Pacto Global de Naciones Unidas en la República Dominicana en el 2016, mismo

año en el que UNIBE reconoce su labor y en particular el rol destacado de su presidenta, la Sra. Melba Segura de Grullón, con el Premio Quintiliano Jáquez al Liderazgo Comprometido.

#### Tropicalia

Durante el año 2017, UNIBE firmó un acuerdo con la Fundación Tropicalia, asociación sin fines de lucro del Grupo Tropicalia, con la finalidad de promover la colaboración y generación de programas que promuevan desarrollo comunitario en cuatro áreas de trabajo: educación, producción, medio ambiente y apoyo sociocultural. UNIBE aseguró la participación como voluntarios de estudiantes en el campamento Soy niña, soy importante Edición 2017. Otras iniciativas han ido perfilándose para ser implementadas en los años sucesivos, en particular en materia de sostenibilidad ambiental y territorial

#### Patronato Hospital General de la Plaza de la Salud

UNIBE mantiene un estrecho vínculo con esta institución que promueve la calidad en la provisión de servicios de salud general y especializada de gran impacto para la población a la cual sirve, tanto dentro como fuera del Gran Santo Domingo.







**UNIBE**  
*¡Forjando líderes!*