

CASA HOGAR ABRAZAME, A.C.

NOSOTROS

MODELO
PAKINI

TIMELINE

NUESTRO
EQUIPO

QUÉ
NECESITAMOS

NUESTRO
PROYECTO

TESTIMONIOS

Presentación
2018





¿Quiénes somos?

Niños resilientes con un
proyecto de vida.

¿Por qué
lo
hacemos?

Impacto

¿Qué nos motiva?



En Abrázame creemos que otorgando un desarrollo integral que procure la felicidad y la estabilidad física, psicológica y social, los niños y niñas logran recuperarse de las malas experiencias por las que han pasado, y lograrán construir un futuro productivo y próspero.

¿Por qué
nosotros?

¡¡Alguien tenía que hacer algo!!

En el 2016 del total de casos asistidos por PRONNIF el 40% fue atendido por Abrázame.

Somos **la única institución en La Laguna** cuyo modelo de atención es en su totalidad enfocado a **víctimas de violencia** ya sea física, psicológica, sexual u omisión de cuidados.

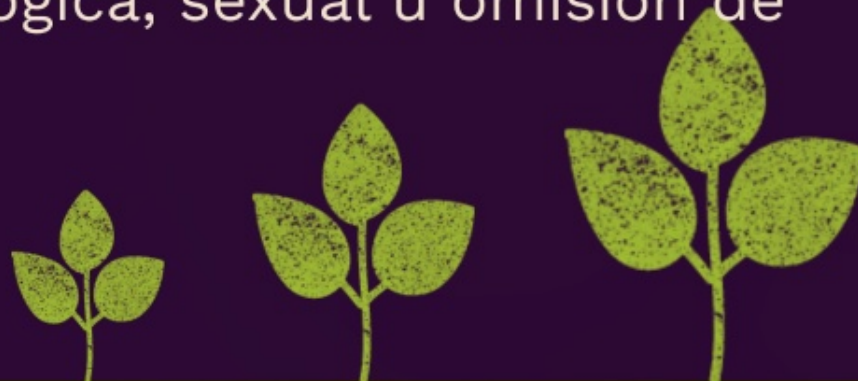

**¿Cómo nos
medimos?**



**Indicadores
de
Bienestar**

Indicadores de Bienestar

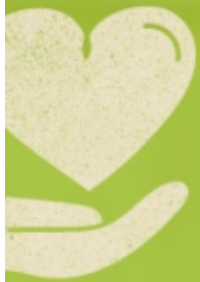

Identidad



Salud



Educación



Igualdad



Protección a su integridad



Atención según sus necesidades



Derecho a vivir en familia



Derecho a una vida libre de violencia



Derecho a la inclusión

CASA HOGAR ABRAZAME, A.C.

NOSOTROS

MODELO
PAKINI

TIMELINE

NUESTRO
EQUIPO

QUÉ
NECESITAMOS

NUESTRO
PROYECTO

TESTIMONIOS

Presentación
2018





Significa:

FELIZ (Náhuatl)

Formamos niños **felices**
forjando **esperanza** en su
futuro

EDUCACION

SALUD

APOYO
LEGAL

ALBERGUE



EDUCACION

- Escolarización
- Regularización
- Ética y valores
- Formación espiritual
- Inteligencia emocional y Resiliencia



SALUD

- Física
- Psicológica
- Social

ALBERGUE

- Alojamiento
- Vestido
- Alimentación
- Recreación



APOYO LEGAL



- Protección de los derechos de los niños y las niñas.
- Redes de apoyo.
- Incidencia en políticas públicas.

CASA HOGAR ABRAZAME, A.C.

NOSOTROS

MODELO
PAKINI

TIMELINE

NUESTRO
EQUIPO

QUÉ
NECESITAMOS

NUESTRO
PROYECTO

TESTIMONIOS

Presentación
2018



**Nace Casa Hogar
Abrázame**

2006

5 usuarios

2007

**85 niños y
niñas**

2012

**105 niños y
niñas**

2013



2018



**210 casos
atendidos**



2016

**170 niños y
niñas**

2015



**145 niños y
niñas**

Modelo PAKINI

TIMELINE

**Usuarios y
certificaciones**

CASA HOGAR ABRAZAME, A.C.

NOSOTROS

MODELO
PAKINI

TIMELINE

NUESTRO
EQUIPO

TESTIMONIOS

QUÉ
NECESITAMOS

NUESTRO
PROYECTO

Presentación
2018



DIRECCION



BARBARA GARZA

Licenciada en Comercio Exterior y Aduanas por la Universidad Iberoamericana.

Con experiencia laboral en Desarrollo Social e Instituciones educativas, además de cursos de desarrollo humano.

Habla con fluidez español, inglés y francés.

Gran deportista, cuenta con competencias en natación, atletismo y 14 maratones a la fecha.

Mamá de 4 hijos además de gran sensibilidad con la causa de Abrázame pues forma parte del Patronato.

PERSONAL ADMINISTRATIVO

Coordinaciones



ROCIO

Administración y
Procuración de
fondos



ROSA ISELA

Operación

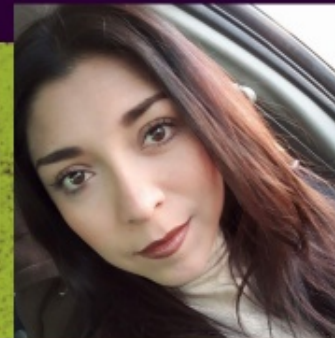

KARLA

Educación y
Salud

DEPARTAMENTO PSICOLOGIA



CARMEN

Profesionista con gran sensibilidad y experiencia en casos de violencia infantil.

CASA HOGAR ABRAZAME, A.C.

NOSOTROS

MODELO
PAKINI

TIMELINE

NUESTRO
EQUIPO

QUÉ
NECESITAMOS

TESTIMONIOS

NUESTRO
PROYECTO

Presentación
2018





MIGUEL

4 años en Abrázame

Usuario

“Agradezco a Abrázame por haberme acogido, por resguardar de mí y por darme las herramientas para salir adelante”

Guía integradora

“ Es un privilegio
brindarle al niño una
mejor calidad de vida ”

MARTHA

4 años en Abrázame

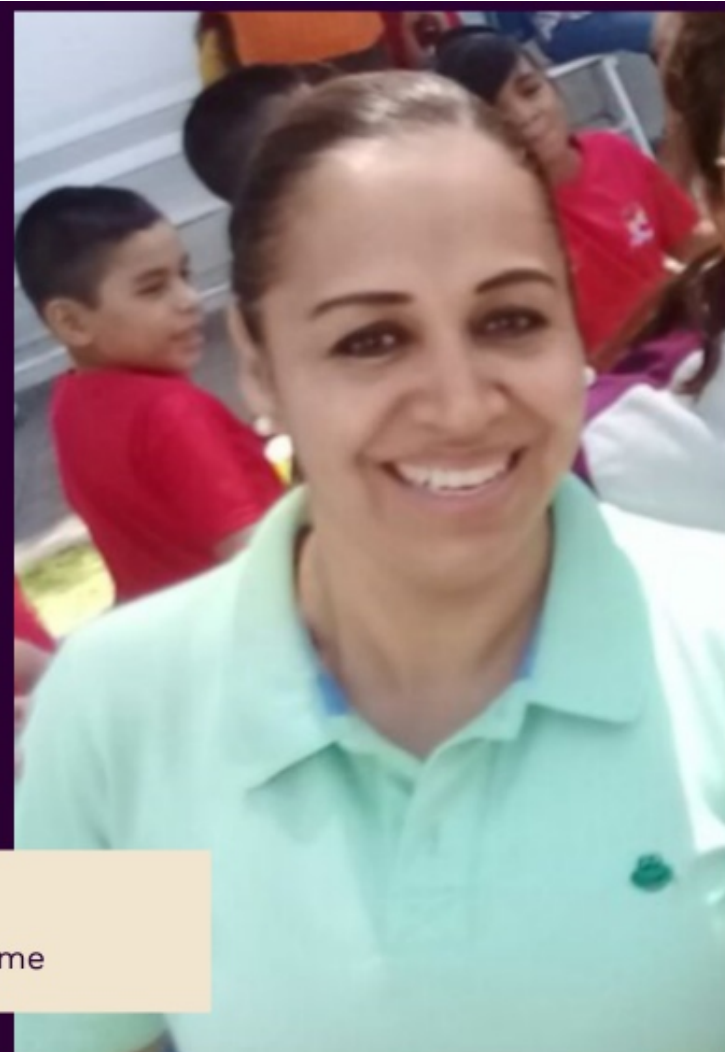

VOLUNTARIADO

“Abrázame me deja enormes enseñanzas, y trabajar con estos pequeños es una enorme satisfacción”



DRA. PATY TELLO

Otorrinolaringóloga

CASA HOGAR ABRAZAME, A.C.

NOSOTROS

MODELO
PAKINI

TIMELINE

NUESTRO
EQUIPO

TESTIMONIOS

QUÉ
NECESITAMOS

NUESTRO
PROYECTO

Presentación
2018





ANÁLISIS
DE COSTO
POR NIÑO

DONATIVOS
EN
EFECTIVO

TARJETAS
DE
CRÉDITO

DONATIVOS
EN
ESPECIE

PADRINO
PAKINI

BACK TO
SCHOOL

BACK TO
SCHOOL

**Tú puedes
formar parte**





SPEI nacional e internacional



CASA HOGAR ABRÁZAME, A.C.

BBVA Bancomer

CUENTA: 0155915937

CLABE: 012060001559159374

SWIFT: BCMRMXMMPYM

Scotiabank

CUENTA: 18502106825

CLABE: 044060185021068256

SWIFT: MBCOMXMM



procuracion@abrazame.org.mx

- Cargos los días 15 del mes
- Llenar formato de autorización
- Enviar datos para recibo deducible

ESPECIE

- Donación mensual
- Recibo deducible
- Alimento
- Ropa y zapatos
- Higiene personal
- Artículos de oficina y limpieza
- Vales de gasolina



PADRINO PAKINI



- Donación mensual de \$500 pesos o más
- Recibo deducible
- Envío del boletín mensual con actividades.
- Envío de informe anual.
- Información del niño o la niña apadrinada.



BACK TO SCHOOL

- Cada año lanzamos esta campaña para otorgar uniformes y útiles escolares a cada usuario al empezar el ciclo escolar.



DESTAPA UNA ESPERANZA



- Inscribe a tu empresa y apoya juntando taparoscas de plástico en un contenedor. Y a fin de mes podrán entregarla en el Tapatón de Abrazame.

CASA HOGAR ABRAZAME, A.C.

NOSOTROS

MODELO
PAKINI

TIMELINE

NUESTRO
EQUIPO

QUÉ
NECESITAMOS

NUESTRO
PROYECTO

TESTIMONIOS

Presentación
2018



- El proyecto ha sido creado por el Arq. Luis Ernesto Gómez, quien desarrollará y será el responsable de la construcción del mismo.
- Albergará a 40 menores simultáneos en situación de violencia extrema, rescatando así a 100 niños aproximadamente al año.
- Contará con espacios adecuados para la implementación de programas institucionales de salud, educación y recreativos.



CASA HOGAR ABRAZAME, A.C.

NOSOTROS

MODELO
PAKINI

TIMELINE

NUESTRO
EQUIPO

QUÉ
NECESITAMOS

NUESTRO
PROYECTO

TESTIMONIOS

Presentación
2018

