

# Exitus > Capital

EXITUS CAPITAL S.A.P.I DE CV SOFOM ENR

# INFORME SUSTENTABILIDAD EXITUS CAPITAL 2017 - 2018

COP EXITUS CAPITAL



APOYAMOS  
EL PACTO MUNDIAL

# Carta Comité Ejecutivo



Exitus > Capital

Mayo 24, 2018

Sr. Antonio Guterres  
Secretario General de las  
Naciones Unidas

Después de transcurridos los meses que nos permitieron estar ausentes para alinear la fecha de entrega del COP con el ciclo de informe interno de la organización, manifestamos que para Exitus Capital y para el Fondo de Inversión Kandeo, es muy importante seguir compartiendo con sus stakeholders, los avances que se han obtenido en los temas relativos al **respeto y protección de los Derechos Humanos, Derechos Laborales, Medio Ambiente y lucha contra la Corrupción**, así como nuestra empatía con los **Objetivos de Desarrollo Sostenible**, la cual coincide

En este Informe, describimos las acciones en las que hemos venido alineando nuestra filosofía y estrategia de negocio con los Principios del Pacto Mundial y con los OD'S, cuyos resultados nos comprometemos a poner a su disposición en nuestros principales canales de comunicación.

Atentamente

Carlos Rahmane Sacal  
Director General y  
Presidente del Consejo de Administración

Exitus Capital S.A.P.I. de C.V. SOCIEDAD ENR  
Carretera Mexico-Toluca No. 5420 piso 8  
Col. El Yagui, Deleg. Cuajimalpa 05320 Mexico, D.F.  
T > +52 (55) 4170 9910 01 (800) 953 0222  
[www.exituscapital.com](http://www.exituscapital.com)

## ¿Quién es Exitus Capital?

Somos una financiera con casi una década de trabajar con empresarios exitosos apostando por un México despierto. Creemos que somos uno de los engranes que mueve el motor de la economía del país, somos ese socio estratégico que permite la generación de nuevas fuentes de trabajo, de expansión de negocios y fortalecimiento de nuestras pymes.

Contamos con el respaldo de inversionistas bursátiles, la banca de desarrollo y la banca comercial, tanto de México como del mundo, lo cual ha permitido que a lo largo de este camino hayamos operado más de 6,000 millones de pesos en créditos.

El 21 de marzo del 2018 se obtuvo la renovación del Dictamen Técnico 2018 para que la organización continúe operando como sociedad financiera, una vez que la Comisión Nacional Bancaria y de Valores aprobó el Manual de Políticas y Procedimientos para la Prevención de Lavado de Dinero y Financiamiento al Terrorismo, herramienta que ofrece medidas contra la corrupción.

Nuestra pasión es construir el México del mañana a través del mundo de las finanzas; es por esto que nuestra forma de ver los negocios se ha convertido en un estilo de vida en la que los sueños se hacen realidad generando un impacto positivo en nuestra sociedad.

# Nosotros

¿QUIÉNES SOMOS?



## Misión

Identificar y generar un alto impacto estratégico siempre.



## Visión

Buscar un crecimiento y rentabilidad en todo lo que hacemos.



## Valores

Actuar de manera ética y sustentable.

# Nuestra Cultura Organizacional

Como reforzamiento a nuestros valores, filosofía y pilares, continuamos rigiéndonos por la **IDENTIDAD 3E**, ya que es la integración, fijación y acción de las siguientes seis cualidades en las actividades/responsabilidades de todos los que integramos a Exitus Capital:

- **Profesionalismo** Has tu trabajo con solidaridad, compañerismo, asertividad y seriedad.
- **Actitud** Trabaja en favor y beneficio de una persona o causa.
- **Servicio** Manifiesta tu disposición por servir en todo momento.
- **Integridad** Demuestra que tu conducta destaca por tu honradez, rectitud y compromiso.
- **Orden** Mantén siempre disciplina y método en tus acciones.
- **Nunca** un “no”...a servir, a ayudar, a orientar, etc.

2017 fue un año de transición para EXITUS CAPITAL en el cual nuestra Cultura Organizacional tuvo que robustecerse para soportar el crecimiento futuro y poder responder a los retos del mismo.

Por lo que agregamos a nuestra cultura organizacional **#VIVECONEXITUS**

## Nuestra Cultura Organizacional #ViveconExitus

Para Exitus Capital la responsabilidad empresarial es parte integral del modelo de negocios, es cuidar el impacto que cada una de sus acciones de negocio puedan tener sobre sus stakeholders; buscando al mismo tiempo una alineación con los Objetivos de Desarrollo Sostenible.

Es invitar a todos nuestros stakeholders a compartir nuestra visión empresarial y hacerla un estilo de vida; que se resume en

$$e^4 = \text{ÉXITO}$$

**Excelencia**  
Dar siempre el 110 %

+

**Emprendimiento**  
Ir a la delantera siempre

+

**Estrategia**  
Hacer las cosas con pasión

+

**Equidad**  
Ganar ganar beneficio mutuo



# NUESTRA HISTORIA

El 13 de mayo se constituye Exitus Capital como sociedad financiera de objeto multiple.

Se obtuvieron las primeras Lineas de Fondeo Institucional y se puso en marcha la estructura de Comités.

Se fortaleció el Otorgamiento de Crédito con la contratación de nuevas lineas por \$200 MDP. Se refrendó el distintivo de Empresa Socialmente Responsable.

El monto de colocación fue igual a lo colocado en los dos años previos.

Durante el primer trimestre se obtiene una linea con Banorte el segundo banco más grande de México por 100,000,000 MDP. Marzo de 2018 . HR Ratings revisó al alza las calificaciones de LP (largo plazo) de HR BBB a HR BBB+ con Perspectiva Estable y de CP (corto plazo) de HR3 a HR2 para Exitus Capital.

**2009-10**

**2012-13**

**2015**

**2017**

**2008**

**2011**

**2014**

**2016**

**2018**

Consolidación de su actividad mediante el diseño de manuales, políticas y procedimientos de operación, para estructura organizacional y gobierno corporativo.

Obtuvo el distintivo de Empresa Socialmente Responsable y se adhirió al Pacto Mundial de las Naciones Unidas. El 31 de Octubre de 2013 se llevó a cabo la primera emisión de Certificados Bursátiles por un monto de \$200 MDP con calificación S&P y HR Ratings de AAA.

A finales marzo se concretó la segunda Bursatilización de Cartera por \$450 MDP Quedó formalmente autorizada la primera línea con un banco extranjero (WBC).

6 de Junio Bursatilización de cartera \$207,500,000 MDP. Durante el tercer trimestre obtuvimos una inyección de capital por 260 MDP resultado de la alianza con Kandeo Fund. Durante el segundo semestre se adquieren líneas de fondeo confondos internacionales por \$300,000,000 MDP.



## ¿Qué y cómo lo hacemos?

Brindamos soluciones integrales de financiamiento para cubrir necesidades de corto, mediano y largo plazo.



Estructurando productos financieros que cubran las necesidades específicas de cada cliente.

Creemos en la excelencia y constantemente nos REINVENTAMOS. Casi una década trabajando por México nos respalda; hemos aprendido de nuestras experiencias, lo que nos ha permitido seguir adelante y aún nos falta por aprender. **DESPERTAR** y ser mejores con cada proyecto que hacemos es nuestro reto. Nuestra pasión es vivir y crear un mejor presente, mirando siempre al futuro.

Contribuimos cada día a reconocer lo mejor de México para el mundo.

**#DESPIERTAMEXICO**

## Algunos otros detalles sobre nosotros...



Exitus Capital desarrolla su actividad, basando el otorgamiento del crédito en manuales certificados y sistemas informáticos que permiten mantener un control integral de la operación, teniendo continuas revisiones a los procesos para garantizar siempre un buen **servicio** al cliente, el **cumplimiento** con autoridades, **cero corrupción** y mitigación de **riesgos**. Exitus Capital se alinea de manera voluntaria a los pilares del Smart Campaign, ya que existe transparencia y claridad en los términos y condiciones con los que se aprueba una línea de crédito; el personal de cobranza antepone el respeto y la cordialidad cuando se dirige con los clientes que se encuentran en morosidad, contamos con un área específica para recibir y atender las quejas de los clientes, siempre de manera confidencial, eficiente y respetuosa hasta alcanzar su solución.

Exitus Capital apoya principalmente a la pequeña y mediana empresas, mediante los siguientes productos financieros:

- FACTORAJE A PROVEEDORES
- FACTORAJE DIRECTO
- ARRENDAMIENTO
- CRÉDITO SIMPLE
- CRÉDITO TASA CERO
- SERVICIOS FIDUCIARIOS
- CRÉDITOS ESTRUCTURADOS EXITUS CAPITAL
- EXITUS REAL STATE

# Nuestro Gobierno Corporativo



Las prácticas corporativas implementadas paulatinamente al interior de la empresa, basadas éstas en el Código de Mejores Prácticas Corporativas, tuvieron un papel relevante para que la empresa avanzara y se posicionara en el nivel actual de desarrollo, ya que éstas coadyuvaron a merecer la confianza de los fondeadores, autoridades, clientes, colaboradores, etc.

A partir del 2016, el Consejo de Administración trabajó en el análisis de diferentes modelos de financiamiento, hasta que presentó a la consideración de la Asamblea de Accionistas, la incorporación de un socio institucional a la estructura de capital de la empresa y, una vez aprobado por ésta, en el 2017 se iniciaron las conversaciones y negociaciones con el Fondo de Inversión Kandeo, acordando una aportación de \$260.0 mdp, con lo cual nuestro índice de apalancamiento se redujo del 6.4 al 2.8

Kandeo nació en 2009 con la ambición de invertir en México, Colombia y Perú, en empresas que atiendan con algún producto o servicio financiero a aquellos sectores de la economía que no están bien atendidos por la banca tradicional. Kandeo cuenta hoy con más de USD 377 millones en activos bajo manejo y USD140 millones disponibles para invertir.

Con la llegada de Kandeo, la reforma total de estatutos y los acuerdos entre los accionistas, se hizo una reingeniería en la composición corporativa, con la finalidad de que uniendo las capacidades y experiencias de ambos actores, se alcancen los objetivos, metas y resultados 2017-2021.

En conclusión, la organización aspira llegar a tener reconocidos estándares de cumplimiento, resultados, posicionamiento, modelo óptimo de gobierno corporativo, transparencia en todas sus actividades, todo ello, en apego a la Ley del Mercado de Valores y el Código de Mejores Prácticas Corporativas, principalmente.

## Nuestra Estructura Corporativa

Esta estructura corporativa tiene la finalidad de fortalecer al Comité Ejecutivo, garantizando así la independencia de los comités que forman el gobierno corporativo de Exitus Capital y la rendición de cuentas de forma transparente, garantizando el logro de los objetivos estratégicos de la empresa

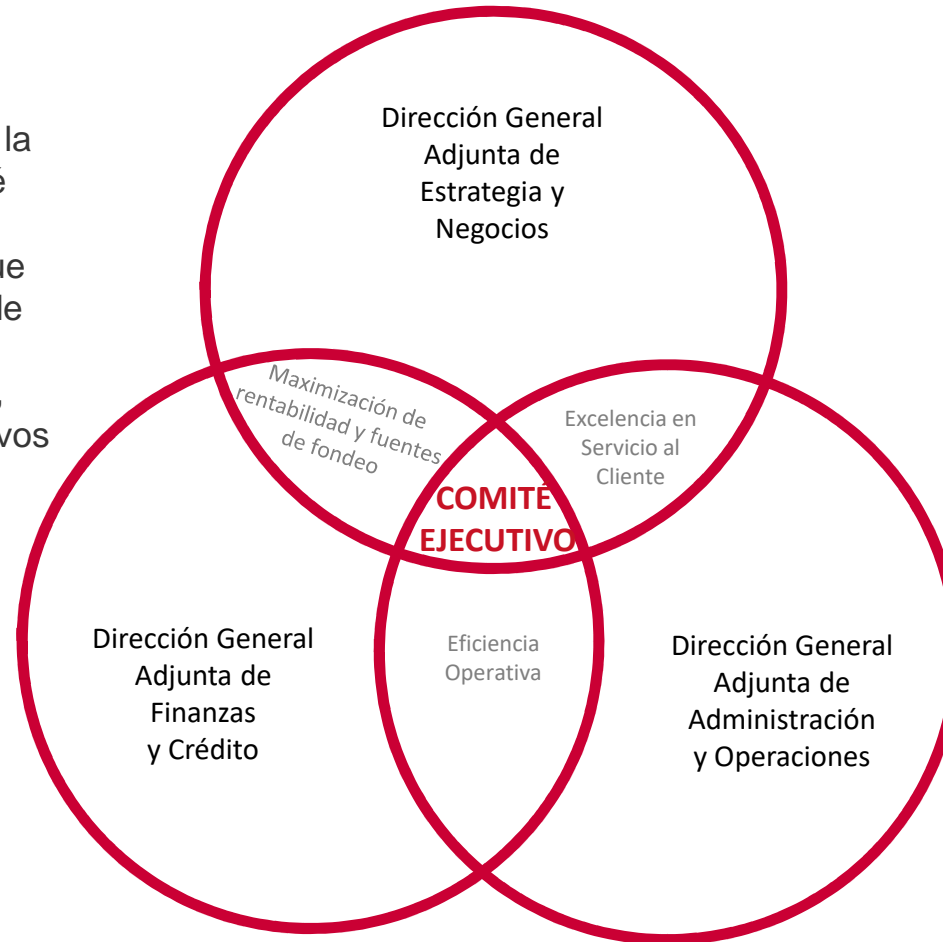

## Nuestros Stakeholders

- ✓ Colaboradores Exitus Capital

Toda persona que labore en Exitus Capital, al igual que su entorno familiar y social del colaborador(a).

- ✓ Clientes Exitus Capital

Toda persona física y/o moral que tiene o tendrá una relación contractual con Exitus Capital, en cualquiera de sus líneas de negocio.

- ✓ Socios y Fondeadores Exitus Capital

Todas las personas y/o organizaciones que tienen participación accionaria en Exitus Capital o bien brindan líneas de fondeo para la empresa.

- ✓ Proveedores Exitus Capital

Todas aquellas personas físicas y/o morales que ofrecen algún tipo de producto o servicio a Exitus Capital.

- ✓ Sociedad Mexicana

Todas aquellas personas de la sociedad que por la operación de Exitus Capital pueden verse, directa o indirectamente impactados.

- ✓ Medio Ambiente

Toda fauna y flora que por la operación de Exitus Capital pueden verse, directa o indirectamente impactadas.

## ¿Qué paso en 2017?

Como resultado de la Alianza con KANDEO FUND II, **ratificamos** nuestro **compromiso de apoyo al Pacto Mundial para el cumplimiento de los Objetivos de Desarrollo Sostenible** y garantizar el bienestar de las generaciones futuras.

Redefinimos nuestro programa de Responsabilidad Social para convertirlo en un **Programa de Responsabilidad Empresarial** en donde la **sustentabilidad** es el eje rector, tomando como base los lineamientos de la **IFC** (Corporación Financiera Internacional) y los **ODS** (Objetivos de Desarrollo Sostenible); respecto a éstos últimos, con la finalidad de tener un mejor resultado de los esfuerzos de la organización, decidimos atacar solamente **9 de los 17 ODS** que por nuestra naturaleza podemos impactar directamente.



# Objetivos de Desarrollo Sostenible a impactar por Exitus Capital





# Nuestro Modelo de Sustentabilidad

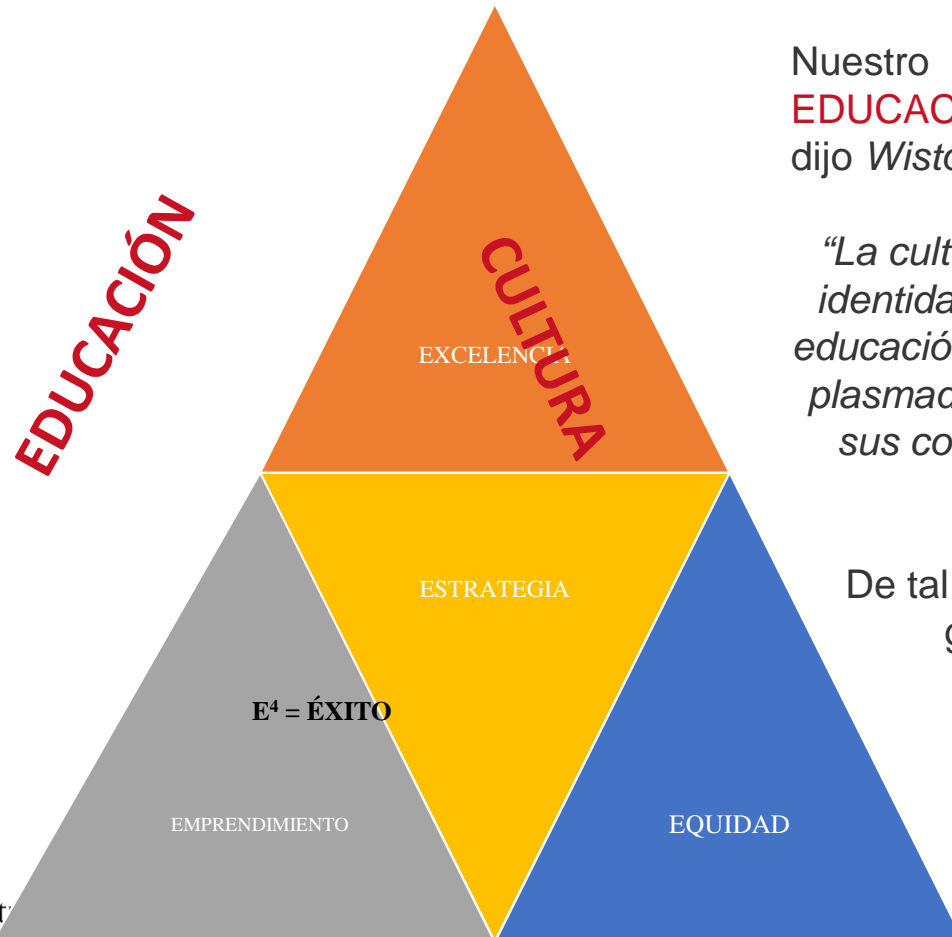

Nuestro modelo de Sustentabilidad esta dirigido a la **EDUCACIÓN y FOMENTO DE LA CULTURA**, pues como dijo *Wiston Churchill* en la Segunda Guerra Mundial

*“La cultura define a un pueblo, lo dota de carácter y de identidad. Y la educación es la base de esa cultura, sin educación no se puede conocer la identidad de un pueblo plasmada en su literatura, en su arte, en su música y en sus costumbres; sin educación no se puede tomar la cultura”*

De tal forma que todas nuestras prácticas buscarán gestionarse a través de estas dos líneas

**EDUCACIÓN & CULTURA**

# Nuestras Prácticas Internas...

Exitus Capital cuenta con manuales, políticas, reglamentos y códigos que sustentan las siguientes prácticas organizacionales:



## Igualdad de Género

- Buscamos la equidad de género, a través de la medición del desempeño de los colaboradores por objetivos con base a metodologías internacionales.
- Nuestro reclutamientos de nuevos talentos están basados en competencias y experiencia sin importar género y/o edad.
- Contamos con prestaciones para madres y padres que les permita combinar la paternidad con el mundo laboral y tener un equilibrio en sus vidas.

## Trabajo Decente

*Lo que no se mide no se puede mejorar*

- Anualmente medimos nuestro clima organizacional, buscando las áreas a trabajar siendo responsabilidad de toda la alta dirección.
- El comité de Compensación se reúne de manera trimestral, con la finalidad de estar supervisando la correcta aplicación de remuneración, prestaciones y evaluaciones, pues estamos conscientes que el **éxito** de la empresa se debe a sus **COLABORADORES**.

# Nuestras Gente...



HeadCount 2017

46 personas

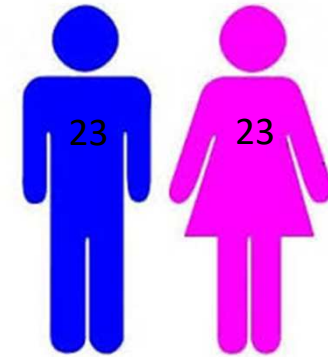

Generaciones

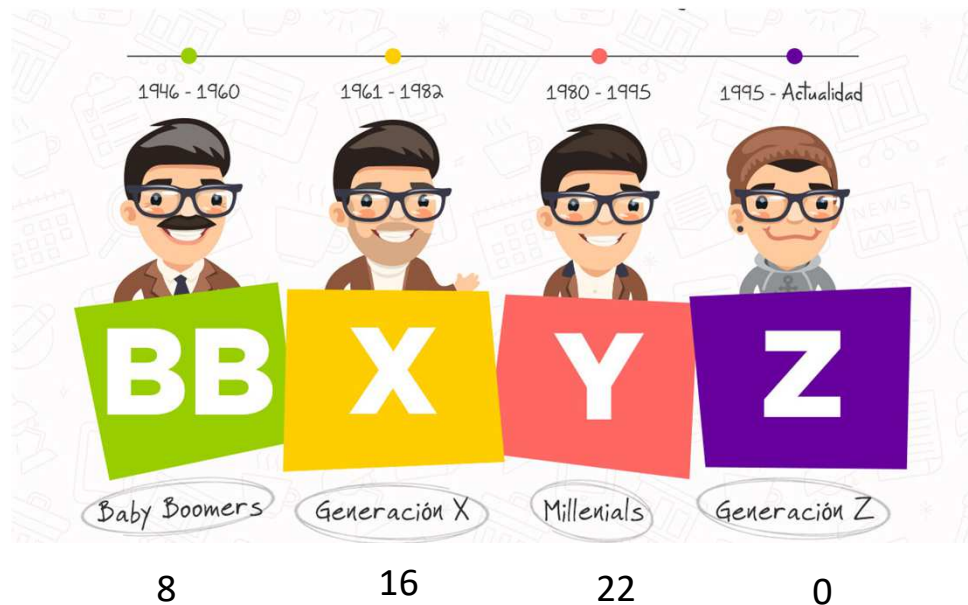

## Nuestras Prácticas Ambientales...



Definimos políticas específicas para este aspecto, que implementamos a través de acciones específicas y campañas de concientización y educación.



Las oficinas corporativas de Exitus Capital se encuentran ubicadas en el Centro de Negocios Espacio Santa Fe que está certificado como Edificio Leed Categoría Oro emitido por la Asociación Internacional U.S. Green Building, el cual garantiza el cumplimiento de estándares internacionales que mitiguen el impacto que pueden tener los corporativos al medio ambiente.



Cuenta con equipos de aire acondicionado propios, los cuales reciben mantenimiento preventivo y está alineado a los estándares Leed de Espacio Santa Fe. No se utiliza ningún Clorofluorocarbono (CFCs) como refrigerante para los equipos que operan al interior de la oficina.



Uso de productos de limpieza que se utilicen sean biodegradables y/o ecológicos.



Programa de Reciclaje y Separación de Basura.

## Nuestras Prácticas Ambientales...

Políticas de compras corporativas como:

- ❖ Los aparatos eléctricos y/o electrónicos deben contar con el sello de Energy Star.
- ❖ Contener por lo menos 10% de material reciclado post consumo o 20% de material reciclado post consumo de uso industrial.
- ❖ Contener por lo menos 50% de materiales de rápida renovación.
- ❖ Tener por lo menos 50% de materiales recolectados y procesados o extraídos y procesados en un radio de 500 millas al proyecto en cuestión.
- ❖ Las pilas y baterías son recargables.
- ❖ Proceder de comercio justo.
- ❖ Empaques preferentemente libres de plástico.



# Nuestras Prácticas Ambientales...

Exitus > Capital

¡Adiós a los botes de basura!

## HOLA BOTE SEPARADOR

¿Por qué?

- Reducimos nuestra huella de carbono
- Separamos residuos
- Reciclamos
- Cuidamos el medio ambiente
- Cumplimos con la normatividad

+ Beneficios

- Gastar menos bolsas de plástico
- Lugares de trabajo más limpios
- Combatimos el sedentarismo

Sabías que los expertos en salud recomiendan ¡Pararte tantas veces como te sea posible! y caminar dentro de la oficina, ya sea a servirte un vaso de agua, tirar la basura o sólo por moverte un poco.

Recuerda que en casa también debes separar tus residuos. Puedes entrar al portal de la CDMX y buscar el calendario de recolección.

¡Cuidar el medio ambiente es responsabilidad de todos!



## ¿SABES QUÉ ES SER Eco-friendly?

**Eco-friendly**

significa ser respetuoso con el medio ambiente, aportando algo.

En Exitus Capital nos preocupamos por el medio ambiente y estos son algunas de las acciones que aplicamos para cuidar de él.





# Nuestras Prácticas Ambientales...



## COMUNICADO



Recuerda que el día de mañana 23 de febrero, tendremos la plática sobre el Medio Ambiente impartida por la SEMARNAT en la sala 2 y 3

### PRIMER GRUPO

9:00 a 9:45

- Área comercial
- Capital Humano
- Dir. Jurídica
- Alma Belem
- Arturo Castro

### SEGUNDO GRUPO

10:00 a 10:45

- Dir. De Operaciones
- Dir. de Finanzas
- Dir. de Riesgos
- Área de Cobranzas

Contamos con tu asistencia y puntualidad

¡Gracias!



# Nuestras Prácticas Ambientales...

Exitus > Capital

## NUEVO DISPENSADOR DE AGUA

CERTIFICADO ANTE LAS NORMAS NOM-244-SSA1-2008 DE COFEPRIS  
Y NOM-003-SCFI-2014(NMX-J-521/-ANCE) DE LA ANCE

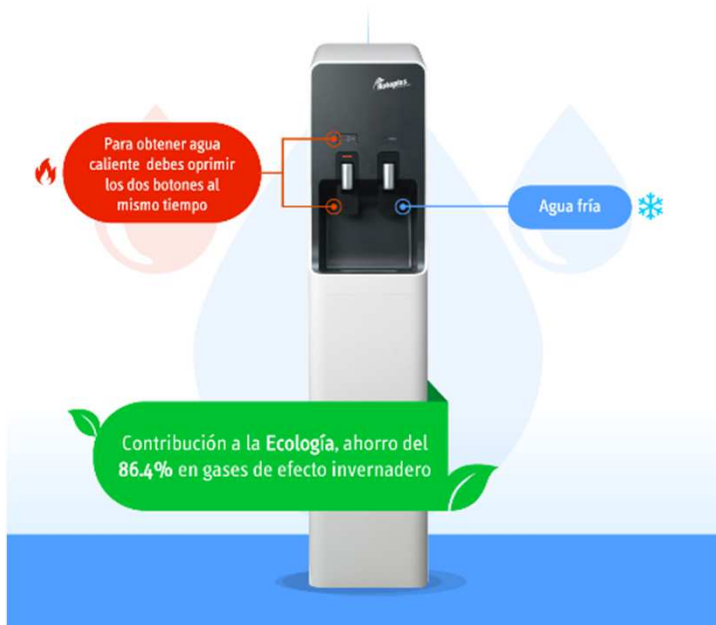

## Nuestras Prácticas Sociales...

Nuestro programa de voluntariado está orientado hacia el fomento de la Educación y Cultura en México, por lo que trabajamos directamente con algunas instituciones de la sociedad civil para nuestro acercamiento a comunidades marginadas y de alta vulnerabilidad.



# Nuestras Prácticas Sociales...



## Aula de Medios



Este programa tiene como objetivo el acercamiento de la tecnología (computadoras) y la educación a niños y jóvenes ubicados en zonas de alta marginación, considerando que estas herramientas ofrecen a los jóvenes la oportunidad de una vida más prometedora.



Estos son los planteles que han recibido una aula de medios de parte de Exitus Capital y sus stakeholders:



- 2013: Escuela primaria ubicada en la localidad de Dotegiare
- 2014: Escuela secundaria ubicada en la localidad de Barrio Borejé
- 2015: Escuela primaria ubicada en la localidad de San Francisco Shaxni
- 2016: Escuela primaria "Héroes del 47", en el municipio de San Antonio Las Ciénegas
- 2017: Escuela primaria "Profesora Evangelina Alcántara de Lara", en el Ejido de la Soledad, en San Francisco del Rincón

# Nuestras Prácticas Sociales...

## Aula de Medios



# Nuestras Prácticas Sociales...



## Aula de Medios



Origen de Recursos	Cantidad
Donación por parte del personal	\$90,000.00
Donación accionistas y consejeros	\$74,400.00
Donación clientes y amigos	\$34,500.00
TOTAL RECAUDADO	\$198,900.00

# Nuestras Prácticas Sociales...

## Aula de Medios



Exitus > Capital

**¡UNA HISTORIA + DE EXITUS!**

ESTE AÑO RECAUDAMOS  
**\$198,000 PESOS**  
PARA DONAR NUESTRA **5ta** AULA DE MEDIOS

**UNETE... HACE SINERGIA CON EXITUS**

UNETE es una asociación sin fines de lucro con más de 16 años de experiencia contribuyendo a mejorar la calidad y la equidad de la educación en México, a través de introducir la tecnología dentro de los procesos de enseñanza-aprendizaje.

Exitus > Capital + UNETE

**¡FELICIDADES! KANDEO**

QUIEN HA SIDO EL GANADOR DE NUESTRA RIFA EN APOYO A LA EDUCACIÓN EN MÉXICO CON EL:

**BOLETO #380**

**FOLBOX**

TE INVITAMOS EL 23 DE SEPTIEMBRE A LA ENTREGA DEL AULA DE MEDIOS A LA ESCUELA PRIMARIA PROPIA, EVANGELINA ALCÁNTARA DE LARA, UBICADA EN EL EJIDO LA SOLEDAD EN SAN JOSÉ DEL RINCÓN, EN LA ZONA MAZAHUA DEL ESTADO DE MÉXICO, EN LA CUAL SE VERÁN BENEFICIADOS 93 ALUMNOS Y 4 PROFESORES.

Por favor confirma tu asistencia y la de tu compañía para la entrega del aula antes del 13 septiembre al correo de comunicacion@exitus.com

Recuerda que si necesitas recibo para deducir impuestos la fecha límite para enviar tus datos es el 8 de Septiembre.

**¡Estamos listos para el GRAN DÍA!**

**PROGRAMA DE ENTREGA**

Salida:	Regreso:
<p><b>Salida:</b></p> <p>Hora: 7:30 - 7:45</p> <p>Punto de reunión: Puente peatonal en el sentido hacia Toluca. Exactamente frente al edificio de La Porsche que se encuentra ubicado en el número 5420 de la Carretera México-Toluca (en el sentido hacia el D.F.).</p> <p><b>Destino:</b></p> <p><b>a</b> Restaurante IZY ATLACOMULCO (PUEDES BUSCARLO EN WAZE) Haremos una pequeña escala solamente para ubicar al vehículo que guiará al autobús hacia nuestro destino.</p> <p><i>Si a alguien se le hiciera tarde y no alcanza a abordar el autobús a las 7:45, podremos vernos en este Restaurante, dejar su vehículo en el estacionamiento y viajar en el autobús.</i></p> <p><b>b</b> Primaria Profesora Evangelina Alcántara de Lara ubicada en el Ejido La Soledad en San José del Rincón, Atlacomulco, zona Mazahua del estado de México</p> <p>Llegada: 11:00 a.m.</p>	<p><b>Regreso:</b></p> <p>Hora: 13:00</p> <p><b>1</b> Parada: Restaurante IZY ATLACOMULCO (Por si acaso alguien tuviera que recoger su vehículo)</p> <p><b>2</b> Parada: Edificio de La Porsche (Sobre la carretera)</p> <p>Llegada: 16:00 horas</p>

**RECOMENDACIONES:**

- 1 Se puntual
- 2 Toma o lleva un refrigerio
- 3 Lleva ropa cómoda (gorra o sombrero)

Exitus > Capital



# Nuestras Prácticas Sociales...

## Acopio Casa de la Amistad



Este programa anual consiste en la donación de despensa, ropa, blancos, juguetes y zapatos a “Casa de la Amistad”, institución que brinda apoyo integral a niños y jóvenes que padecen alguna enfermedad que amenaza su vida. Casa de la Amistad ofrece medicamentos, hospedaje, alimentación y terapias ocupacionales y de tanatología a los jóvenes y a un familiar.



En cuanto a las terapias ocupacionales, éstas básicamente están orientadas al dibujo, ya que la marca Pineda Covalín compra los dibujos para plasmarlos en sus prendas y el 60% de su costo es para Casa de la Amistad.



**Regalos con Causa**

Esta tarjeta certifica que el regalo es una pieza auténtica.

Al recibirlo estas ayudando a niños de escasos recursos que padecen cáncer apoyados por Casa de la Amistad.  
¡Gracias!

De: \_\_\_\_\_

Para: \_\_\_\_\_



**Casa de la Amistad para Niños con Cáncer, I.A.P.**

Aldama No. 2, Tepepan, Xochimilco.  
México, D.F. C.P. 16020  
Tel. 3000 6900 Fax. 3000 6975

[www.casadelamistad.org.mx](http://www.casadelamistad.org.mx)



# Nuestras Prácticas Sociales...

## Donación Candelaria

Celebración disruptiva del Día de la Candelaria en el que los colaboradores donaron un juguete y tuvieron una actividad con niños con capacidades diferentes en la que se aprendió

**¿Qué es ahorrar?**

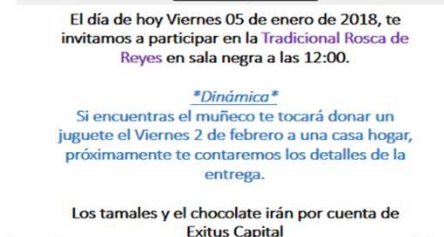

Exitus > Capital

¡Ya llegaron nuestro invitados de CONFE y estamos realizando la actividad te dejamos unas fotos!



# Nuestras Prácticas Sociales...

## Pop up México

La primera edición de POP UP Experience México se presentó el 16 de septiembre en el ex convento de San Hipólito en la Ciudad de México con espectáculos de danza, música, e intervenciones plásticas. Esta plataforma cultural, sin fines de lucro, **busca promover la cultura y las artes de una manera democrática a través de diferentes disciplinas artísticas**, con el fin de poder compartir con el público varios espectáculos y obras artísticas dentro de un recinto que destaca por ser un espacio emblemático de la Ciudad de México con un legado histórico y cultural.



**Elisa Carrillo Se Presentará El 16 De Septiembre En La CDMX**

El próximo 16 de septiembre, el ex Convento de San Hipólito de la Ciudad de México será el escenario donde Elisa Carrillo, primera bailarina del Staatsballett Berlin, se presente en la primera edición del PopUp Experience México, junto con otros jóvenes artistas y talentosos.



# Algunas Certificaciones y Reconocimientos...

