RAMPINT

INGENIERÍA, MONTAJE Y MANTENIMIENTO

rampint.com

Barrancabermeja, 01 de noviembre de 2017

PARA NUESTROS GRUPOS DE INTERÉS

Me complace confirmar que **RAMPINT S.A.S.** Reafirma su apoyo a los Diez Principios del Pacto Mundial de las Naciones Unidas en materia de Derechos Humanos, Trabajo, Medio Ambiente y Lucha contra la Corrupción. En esta Comunicación de Progreso anual, describimos nuestras acciones para mejorar continuamente la integración del Pacto Mundial y sus principios en nuestra estrategia de negocios, cultura y operaciones diarias. También nos comprometemos a compartir esta información con nuestros grupos de interés vía nuestros principales canales de comunicación.

Atentamente,

GLADYS CECILIA CASTILLO CAMACHO
REPRESENTANTE LEGAL

RAMPINT
INGENIERÍA, MONTAJE Y MANTENIMIENTO

NUESTRA ESENCIA

Somos 100% Talento Colombiano, con más de 25 años de experiencia en el sector Oil and Gas especialistas en buscar soluciones y alianzas estratégicas para mejorar el ciclo de vida de los activos de nuestros clientes.

RAMPINT
INGENIERÍA, MONTAJE Y MANTENIMIENTO

MISIÒN

Trabajamos de forma confiable responsable y apasionada; asumiendo retos que generen valor a la industria Colombiana, mediante servicios de ingeniería, montaje y mantenimiento.

VISIÒN

Corre el año 2021 y Rampint se ha convertido en una empresa de talla mundial, líder en la gestión de activos, comprometida con el crecimiento de su gente y en armonía con el entorno, garantizando la confiabilidad en los procesos de las empresas mas importantes de la industria colombiana, con un equipo altamente competente e innovador

RAMPINT

INGENIERÍA, MONTAJE Y MANTENIMIENTO

IMPACTOS POSITIVOS

RAMPINT
INGENIERÍA, MONTAJE Y MANTENIMIENTO

AXA COLPATRIA: En 2015 nos otorga el 2 lugar a nivel nacional por nuestra gestión Atel en seguridad y salud en el trabajo.

PACTO GLOBAL DE NACIONES UNIDAS: En 2015 nos reconoce como una empresa Ambientalmente responsable, en su revista anual.

ECOPETROL S.A: En 2015 nos reconoce como una empresa socialmente responsable, otorgándonos el 9 lugar a nivel nacional

ECOPETROL S.A: en 2014 nos reconoce como una empresa socialmente responsable, otorgándonos el 4 lugar a nivel nacional.

RAMPINT
INGENIERÍA, MONTAJE Y MANTENIMIENTO

- Durante los últimos 12 años de forma continua hemos realizado el mantenimiento de tanques de almacenamiento para la refinería de Barrancabermeja.

- Hemos participado en el mantenimiento de tanques de almacenamiento de la vicepresidencia de transporte de Ecopetrol haciendo presencia en Coveñas y Puerto Boyacá.

RAMPINT
INGENIERÍA, MONTAJE Y MANTENIMIENTO

EXPERIENCIAS EXITOSAS

AÑO DE TERMINACION 0	ENTIDAD CONTRATANTE	REPRESENTANTE CONTRATANTE	TIPO SERVICIO	PLAZO CONTRATO	HORA/HOMBRE TRABAJADAS	CANTIDAD DE PERSONAS VINCULADAS	TIEMPO PERDIDO POR ACCIDENTE	TIEMPO PERDIDO POR ANORMALIDAD LABORAL
24/03/2017	Ecopetrol	Construcciones Rampint S.A.S	Mantenimiento complementario de todas las unidades de la refinería de Cartagena.	330 Dias calendario	680.180,65	994	0	0
16/12/2016	Ecopetrol	Consorcio Tanques FR Cartagena	Mantenimiento Integral de Tanques de la Refinería de Cartagena	660 Dias calendario	282.281,00	300	0	0
10/06/2015	Ecopetrol	Consorcio FR Barrancabermeja	Servicio de Mantenimiento Técnico de los Tanques de almacenamiento API en Refinería Barrancabermeja	724 Días calendario	364.993,00	348	0	0
06/02/2015	Ecopetrol	Construcciones Rampint S.A.S	Mantenimiento Integral de vasijas a presión y tanques para almacenamiento en la Refinería de Cartagena	414 Dias Calendario	90.355,00	98	0	0

RAMPINT

INGENIERÍA, MONTAJE Y MANTENIMIENTO

SOMOS GENTE

RAMPINT

INGENIERÍA, MONTAJE Y MANTENIMIENTO

POTENCIALIZAMOS NUESTROS TALENTOS

Nuestro programa de formación esta basado en fortalecer las competencias del ser y del hacer de nuestros colaboradores, a lo largo de los últimos dos (2) años hemos logrado:

- Aumentar las competencias técnicas y humanas a mas de setecientas (700) personas.
- Ser pioneros en certificación de normas internacionales NCCER.
- Fidelizar a nuestro personal

RAMPINT

INGENIERÍA, MONTAJE Y MANTENIMIENTO

POTENCIALIZAMOS NUESTROS TALENTOS

- Operar de forma segura y con elevados estándares de calidad
- Aumentar la productividad
- Ejecutar trabajos con excelentes resultados en materia de seguridad, salud de las personas y ambiente, preservando siempre el cuidado de la vida.
- Empoderar a nuestro personal en su rol.
- Certificación en competencias en el SENA para los trabajadores de la regional Bolívar.

RAMPINT

INGENIERÍA, MONTAJE Y MANTENIMIENTO

SOMOS VIDA

RAMPINT

INGENIERÍA, MONTAJE Y MANTENIMIENTO

PROMOVEMMOS LA CULTURA HSE

1. EMPODERAMIENTO DE LIDERES

- Aseguramientos de Comportamiento.
- Conversatorios.
- Auditorias Gerenciales.
- Análisis del IAS

Cual ha sido su beneficio?

- Cumplimiento de Premisas HSE

2. NUEVAS TECNOLOGÍAS

- Innovar y estar a la vanguardia de las tecnologías
- Mejoramiento en la productividad
- Convencimiento de la exposición riesgo

Cual ha sido su beneficio?

- Más seguros para las personas
- Equipos amigables con el medio ambiente
- Menos exposición a riesgos

RAMPINT
INGENIERÍA, MONTAJE Y MANTENIMIENTO

PROMOCIÓN DE LA CULTURA HSE
HSE = PRODUCTIVIDAD

3. PROCEDIMIENTOS SEGUROS DE TRABAJO

Cual ha sido su beneficio?

- Contar con procedimientos probados elaborados con base en la experiencia del personal
- Mejoras en los métodos y las técnicas de acuerdo a la dinámica de las actividades (PHVA)
- Contar con procedimientos específicos para las tareas críticas: Trabajo en altura, limpieza interna de tanques e izajes de cargas.

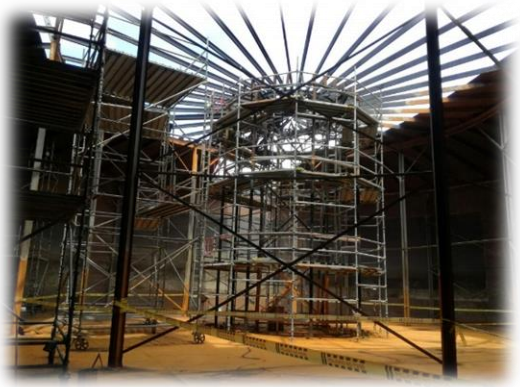

RAMPINT
INGENIERÍA, MONTAJE Y MANTENIMIENTO

SOMOS CALIDAD

RAMPINT

INGENIERÍA, MONTAJE Y MANTENIMIENTO

TALENTO HUMANO

Dentro de los compromisos con nuestros grupos de interés, nos hemos preocupado por brindar participación importante a la región donde ejecutemos proyectos. Garantizando y priorizando la contratación de mano de obra local.

PROVEEDORES

Demostramos nuestro compromiso con el desarrollo de la región siendo el 50% de nuestros proveedores del área donde operamos, establecemos auditorias en aras de verificar la confiabilidad y calidad de nuestra materia prima y además fortalecer los procesos en implementación del programa gestión en seguridad y salud en el trabajo.

COMPORTAMIENTOS

Consagrados en nuestro código de ética los valores y principios que se deben vivenciar dentro y fuera de la compañía convirtiéndose en insignia de cada una de las personas que tengan relación directa o indirecta con nosotros. Cualquier violación a dichas normas mínimas de comportamiento, serán rechazadas y sancionadas de acuerdo a los parámetros establecidos

RAMPINT

INGENIERÍA, MONTAJE Y MANTENIMIENTO

SOMOS PLANETA

Nos hemos preocupado por generar acciones en pro de nuestro medio ambiente, integrando a nuestros grupos de interés.

RAMPINT

INGENIERÍA, MONTAJE Y MANTENIMIENTO

NUESTRO PRINCIAL OBJETIVO ES CONVERTIR SUS NECCESIDADES EN SATISFACCIONES.

RAMPINT

INGENIERÍA, MONTAJE Y MANTENIMIENTO