



CENTRAL EL POTRERO, S.A. DE C.V.



RSE

QUINTO INFORME DE COMUNICACIÓN SOBRE EL PROGRESO 2016-2017



REFRENDAMOS

NUESTRO COMPROMISO

CENTRAL EL POTRERO, S.A. DE C.V.



Ing. Alfonso Samuel García de la Rosa
Gerente General

Por quinta ocasión presentamos nuestro informe de Comunicación sobre el Progreso como evidencia de los avances que hemos conseguido en materia de responsabilidad social y desarrollo sostenible.

Desde el año 2012 nuestra empresa se ha adherido a los Diez Principios del Pacto Global de la ONU y mediante el presente ratificamos nuestro compromiso de continuar apoyando al Pacto Global implementando acciones en sus cuatro ejes: Derechos humanos, estándares laborales, medio ambiente y lucha contra la corrupción.

Expresamos también nuestra intención de apoyar y difundir estos principios en nuestra esfera de influencia y de hacer estos principios parte de la cultura organizacional para facilitar acciones que permitan alcanzar los objetivos de desarrollo sostenible de las Naciones Unidas, lograr los objetivos de desarrollo sostenible para el año 2030 requiere la participación de todos: Gobierno, instituciones educativas, empresas y población.

Somos Grupo Beta San Miguel y seguimos dando continuidad con mayor ímpetu a nuestras iniciativas a favor de nuestros colaboradores, medio ambiente y la comunidad donde operamos; alineando también nuestras políticas, prácticas y programas al decálogo Empresa Socialmente Responsable, promovido por el Cemefi (Centro Mexicano para la Filantropía) con el objetivo de obtener Distintivo ESR® 2018. (Empresa Socialmente Responsable).

Como empresa, reconocemos la ética empresarial y la responsabilidad social y ambiental como la base para las relaciones sólidas y de mutuo beneficio entre el Ingenio Central el Potrero, sus colaboradores y la comunidad.

Atentamente

ING. ALFONSO SAMUEL GARCÍA DE LA ROSA
GERENTE GENERAL



ANTECEDENTES

Aunque la hacienda de El Potrero tuvo sus orígenes en el siglo XVI, quien fundó el primer trapiche por la zona para hacer panela, fue el Capitán Don José de Segura Ceballos quien fue Alcalde ordinario por varias ocasiones en la Villa de Córdoba, entre finales del siglo XVII y principios del siglo XVIII y se dice que fue él, quien debe haberle heredado el nombre de El Potrero conocido hasta nuestros días; ya que en ese entonces, era muy común en estas tierras, la actividad de crianza de potros y becerros.



ANTECEDENTES

En el año 1905, inversionistas estadounidenses fundan la empresa “THE MEXICAN NATIONAL SUGAR REFINING COMPANY”, e inician la construcción del que sería el primer ingenio refinador de azúcar en México, con una capacidad de molienda de 600 toneladas de caña por día, en terrenos de la hacienda ubicados en el Municipio de Atoyac, en el Estado de Veracruz, México. A una distancia aproximada de 6 km del casco de la Hacienda, actualmente denominada “**Potrero Viejo**”. El Ingenio Central El Potrero, realizó su primera zafra en el año de 1908.



CENTRAL EL POTRERO, S.A. DE C.V. ANTECEDENTES

1911	UNIDAD INDUSTRIAL HACIENDA EL POTRERO
1927	COMPAÑÍA MANUFACTURERA DEL POTRERO,
1944	COMPAÑÍA INGENIO EL POTRERO, S.A.
1975	COMISIÓN NACIONAL DE LA INDUSTRIA AZUCARERA
1988	CORPORATIVO XAFRA
1993	CONSORCIO INDUSTRIAL ESCORPION (CUYA FILIAL CONSORCIO AZUCARERO CAZE, S.A. DE C.V.)
2001	FONDO DE EMPRESAS EXPROPIADAS DEL SECTOR AZUCARERO (FEESA)
2016	BETA SAN MIGUEL(BSM) CAMBIO DE NOMBRE A CENTRAL EL POTRERO, S.A. DE C.V.



CENTRAL EL POTRERO, S.A. DE C.V.

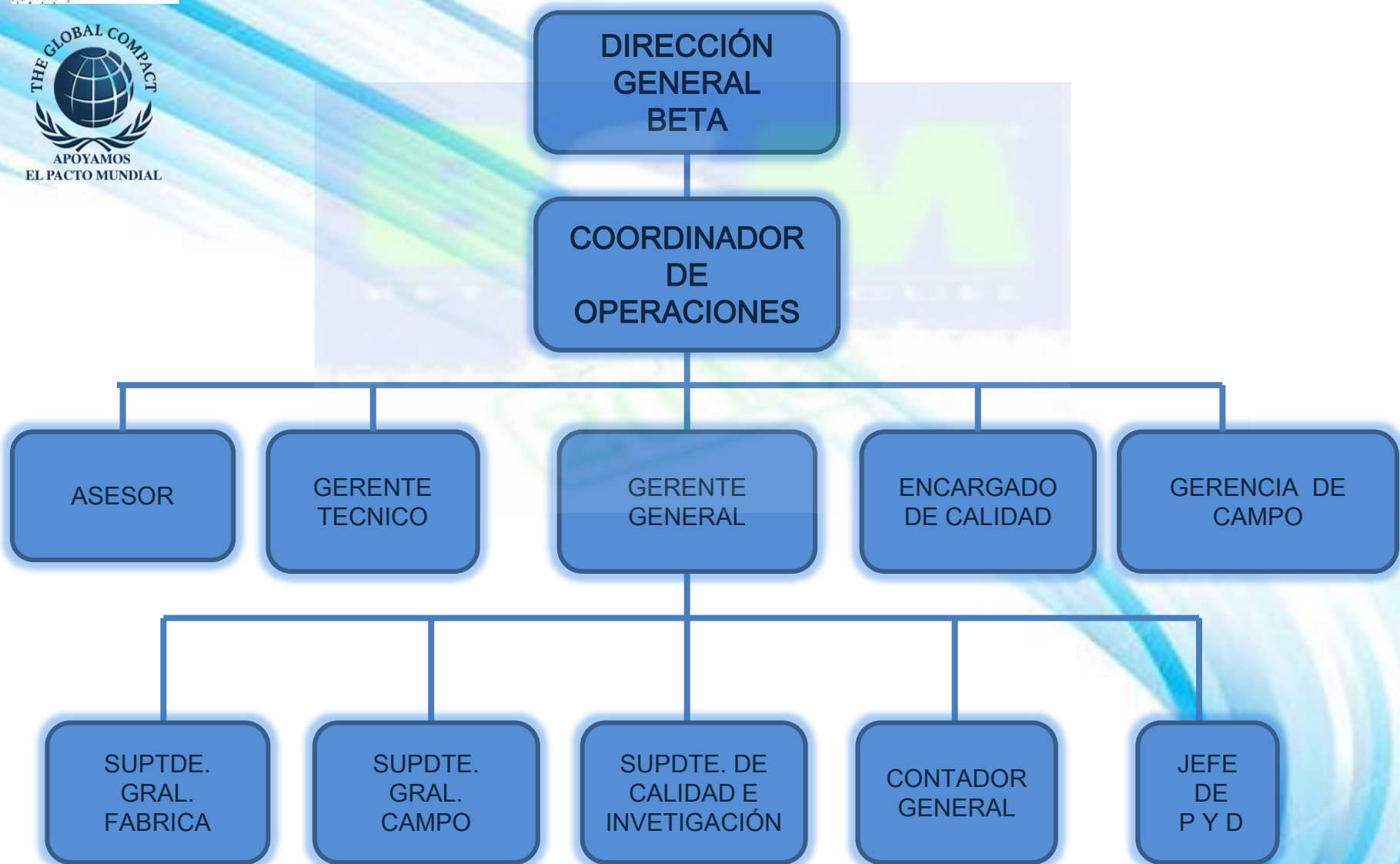

MISIÓN

Satisfacer los requerimientos de endulzante y energía de las industrias alimentarias y farmacéutica, con azúcar refinado “POTRERO”; garantizando con ello la permanencia de la fuente de trabajo de los involucrados y preservando el entorno.

VISIÓN

Ser la Industria Azucarera líder a nivel mundial, con diversificación de productos y operando con tecnologías amigables con el medio ambiente.



VALORES Y PRINCIPIOS

CLIENTE: Razón de ser y nuestro principal compromiso.

COMPETITIVIDAD: Fortalecimiento y garantía de permanencia.

RESPONSABILIDAD: Cumplir nos hace únicos.

SEGURIDAD: Garantizar la integridad como punto principal.

EQUIPO: Unidad e inclusión para lograr metas.

HONESTIDAD: Valor que enaltece y crea confianza.

FAMILIA: Base fundamental y motivo de nuestro desarrollo.



CERTIFICACIONES

ISO 9001:2015
GESTION DE LA CALIDAD

FSSC 22000
SEGURIDAD ALIMENTARIA

KOSHER

REGISTRO FDA



MARCA REGISTRADA

TITULO DE REGISTRO DE MARCA		Instituto Mexicano de la Propiedad Industrial	
FIDEICOMISO INGENIO EL POTRERO			
Nacionalidad	MEXICANA		
Domicilio	CALLE PRINCIPAL S/N, COL. CENTRO VILLA GENERAL MIGUEL ALEMAN, MPIO. DE ATOYAC, VER.	94965	MEXICO
Establecimiento	CALLE PRINCIPAL S/N, COL. CENTRO VILLA GENERAL MIGUEL ALEMAN, MPIO. DE ATOYAC, VER.	94965	MEXICO
Registro	1079823	Tipo de Marca	MIXTA
Signo distintivo	AZUCAR REFINADO POTRERO y Diseño		
Clase	30		
Se aplica a AZUCAR REFINADO.			
AZUCAR REFINADO POTRERO			
			
Expediente	976538		
Fecha de presentación	NOV 27, 2008		
Hora	10:18		
Clasificación de Viena	3.3.1, 26.1.15		
<small>La impresión del signo distintivo en este título puede presentar variaciones en el tono de los colores respecto al presentado en la solicitud de registro. El registro de referencia se otorga con fundamento en los artículos 1º, 2º fracción V, 6º fracción III, 125 y 126 de la Ley de la Propiedad Industrial. De conformidad con el artículo 95 de la Ley de la Propiedad Industrial, el presente registro tiene una vigencia de diez años contados a partir de la fecha de presentación de la solicitud y el mismo podrá renovarse por periodos de la misma duración, en los términos establecidos en los artículos 133 y 134 del mismo Ordenamiento Legal. Quien suelte el presente título lo hace con fundamento en los artículos 6º fracción III y 1º párrafo 2 de la Ley de la Propiedad Industrial; 1º, 3º fracción V inciso b), subincisos i) y ii) primero y segundo guión respectivamente; 17 fracción II, 28 y 31 del Estatuto Orgánico de este Instituto; 1º, 3º y 6º incisos ii) párrafo antepenúltimo, penúltimo y último del Acuerdo que delega facultades en los Directores Generales Adjuntos, Coordinador, Directores Departamentales, Titulares de las Oficinas Regionales, Subdirectores, Divisiones, Coordinadores Departamentales y otros Sucesores del Instituto Mexicano de la Propiedad Industrial. Ordenamientos Legales cuyos reformas, adiciones y modificaciones se encuentran vigentes a la fecha de emisión del presente título. MEXICO, D.F. A 19 DE ENERO DE 2009.</small>			
LA COORDINADORA DEPARTAMENTAL DE EXAMEN DE MARCAS 'B'			
			
ARACELI LEDESMA GARCÍA			
			
20090020023			

8RC/86566
1 de 1



EJES RECTORES

- ✓ DERECHOS HUMANOS
- ✓ ESTÁNDARES LABORALES
- ✓ MEDIO AMBIENTE
- ✓ ANTICORRUPCIÓN



Educación
Education

Dignidad
Dignity

Libertad
Freedom

Libertad de religión
Of freedom of religion

**Derecho a participar en el
gobierno de su país**
**To participe in
govermmet**

Solidaridad
Solidarity

Derechos Humanos
Human Rights

Trabajo
Work

Igualdad
Equality

Libertad de opinión
Of freedom of speech

Esperanza
Hope



Principio 1

**APOYAR Y RESPETAR LA
PROTECCIÓN DE LOS
DERECHOS HUMANOS**



CELEBRACIÓN DE CONTRATOS INDIVIDUALES DE TRABAJO Y SEGUIMIENTO AL CONTRATO COLECTIVO.

En Central El Potrero, S.A. de C.V., continuamos comprometidos con el trabajo que realiza cada uno de sus colaboradores, a través de las prácticas responsables de contratación establecidas en la celebración de los Contratos Individuales de Trabajo y Contrato Colectivo de Trabajo, se establecen compromisos entre empresa y colaborador como son las prestaciones, también incluye la participación de todos y cada uno en materia de Responsabilidad Social.



Este año en Central El Potrero, S.A. de C.V., por estrategia hemos realizando reestructuración en nuestra plantilla de personal, por lo que se generan nuevas contrataciones, las cuales nos permitirán reiniciar el rumbo de Central El Potrero, en materia de responsabilidad social con miras a la sustentabilidad.



Este principio nos motiva a continuar realizando labores en la organización para que en conjunto realicemos avances que nos permitan continuar como empresa socialmente responsable.

PROGRAMAS DE CAPACITACIÓN.

Para fortalecer las competencias de nuestros colaboradores, damos cumplimiento al Programa de Capacitación mismo que nos lleva a mejorar la aptitud y la actitud de los colaboradores, otorgando oportunidad a nuestro personal de ser promocionado dentro de la misma empresa o en otra del mismo sector.

Para Central El Potrero, S.A. de C.V. es importante el crecimiento de nuestros colaboradores, por lo que son capacitados constantemente, para ello contamos con un Programa de Capacitación anual que nos permita preparar a nuestros colaboradores.



CAPACITACION 2016-2017

TOTAL DE COLABORADORES

1050

Una vez por año son aplicadas la Detección de Necesidades de Capacitación, las cuales son validadas previamente en base a la descripción de puestos del Manual de Competencia de todo nuestro personal.

PROGRAMAS DE CAPACITACIÓN.



PROGRAMAS DE CAPACITACIÓN.

Se llevaron a cabo talleres prácticos entre cada uno de los supervisores de Turno con el fin de fomentar el desarrollo de nuevas competencias.



PROGRAMA DE RECREACIÓN Y DEPORTE.

Central El Potrero participa activa y económicamente apoyando a los colaboradores en los diferentes torneos a nivel sindical y no sindical como son basquetbol, volibol, futbol y beisbol.



PROGRAMA DE RECREACIÓN Y DEPORTE.



190
Personas
beneficiadas



PROGRAMA DE RECREACIÓN Y DEPORTE.

En Central El Potrero promovimos el deporte entre nuestros colaboradores y sus familias. De esta forma estamos promoviendo la cultura del deporte con el fin de contribuir a la Salud.



PROGRAMA DE RECREACIÓN Y DEPORTE.



CELEBRAMOS CON LOS COLABORADORES

Para Central El Potrero su gente es su principal recurso, por eso festejamos junto a ellos sus cumpleaños.



CENTRAL EL POTRERO S.A. DE C.V. PREOCUPADO POR SU SECTOR MAS VULNERABLE

En lo que va del Ciclo 2016-2017 el comité de producción y calidad cañera de Central El Potrero entregó en apoyo al sector agrícola herramientas y enseres de uso personal a los trabajadores del campo con el propósito de procurar su bienestar

CONCEPTOS	UNIDAD	CANTIDAD	MONTO
COBERTORES	PZA	1,700	\$ 178,500.00
DESPENSAS	PZA	28,177	\$ 2,042,268.96
COLCHONETAS	PZA	1,700	\$ 234,600.00
SUEROS	SOBRES	4,440	\$ 308,580.00
LAMPARAS	PZA	220	\$ 18,700.00



Principio 2

NO SER CÓMPLICE DE ABUSO DE LOS DERECHOS HUMANOS



LOS COLABORADORES DE CENTRAL EL POTRERO APOYAN A LAS PERSONAS DE LA COMUNIDAD.

Con el objetivo de apoyar a grupos vulnerables, los colaboradores del Departamento de Extracción continuaron con el programa de dotación de alimentos a personas de comunidades lejanas, que se encuentran al cuidado de sus familiares en los diversos hospitales de la localidad (Urgencias Medicas del IMSS Córdoba, Urgencias Medicas del Hospital Civil Yanga, .

140
Personas
Beneficiadas



APOYAMOS A NUESTRO SECTOR MAS VULNERABLE

Con el fin de mantener hidratado al personal responsable de llevar a cabo actividades de corte de caña y debido a las altas temperaturas que afectó la zona durante la temporada de Zafra, el Comité de Producción y Calidad Cañera de Central El Potrero entregó :



ZAFRA 2016/2017			
CONCEPTOS	UNIDAD	CANTIDAD	MONTO
SUEROS	PZAS	4,440	\$ 308,580.00
DESPENSAS	PZAS	28,177	2,042,269

**Teniendo así un promedio de
cortadores y colaboradores de
cosecha beneficiadas de:**

4,603



APOYAMOS A NUESTRA COMUNIDAD DANDO MANTENIMIENTO DE CAMINOS PRINCIPALES , SECUNDARIOS Y VÍAS ALTERNAS



En Central El Potrero en coordinación con las asociaciones cañeras, nos preocupamos por las vías de comunicación de nuestra comunidad, es por ello que esta Zafra 2016-2017 se repararon:

CONCEPTOS	UNIDAD	CANTIDAD	MONTO
CAM. GENERALES	KM	341	\$ 2,805,671.61
CAM. SECUNDARIOS	KM	630	\$ 2,161,043.72



CORRESPONSABILIDAD CON PROGRAMAS EDUCATIVOS.

Hemos brindado apoyo a la Academia, contactando a las Universidades e Institutos Educativos de la Región con el fin de captar a profesionistas recién egresados del nivel profesional, con el objeto de aplicar el conocimiento adquirido y ganar expertís, a través de la vinculación para realizar prácticas, residencias y/o estadías profesionales.

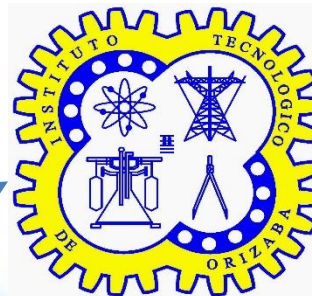

CORRESPONSABILIDAD CON PROGRAMAS EDUCATIVOS.

De igual manera colaboramos con las instituciones educativas de la localidad con el fin difundir el proceso de Elaboración de Azúcar desde las primeras etapas de la vida de los niños.



250
Niños Beneficiados



CONCURSO DIBUJA TU INGENIO



También se llevo a cabo el concurso denominado “ Dibuja Tu Ingenio” en el cual se permitió que todos los niños en edad escolar participaran, obteniendo además de un reconocimiento un estímulo económico.



APOYAMOS LOS REQUERIMIENTOS DE LA COMUNIDAD



Apoyamos solicitudes de las instituciones educativas tal fue el caso de el apoyo brindado a la Telesecundaria de Atoyac, con el fin de llevar a cabo un concurso estatal en sus Instalaciones.



DONACIÓN DE JUEGOS INFANTILES



Se llevo a cabo la entrega de Juegos Infantiles a el Kinder de la Colonia México con el fin de que los niños de la misma cuenten con áreas dignas para su esparcimiento.



CONSTRUCCIÓN DE CAPILLA

Con el fin de apoyar las creencias religiosas de la comunidad, se llevo a cabo la construcción de una capilla en el área del patio de camiones de Central El Potrero



APOYAMOS LAS TRADICIONES DE LA COMUNIDAD



El personal de Central El Potrero participa en las tradiciones y costumbres de la comunidad.



APOYAMOS LAS TRADICIONES DE LA COMUNIDAD

En Central El Potrero apoyamos el enorme potencial que tienen los jóvenes de la zona apoyando económicamente la participación de los mismos en concursos en el extranjero.



DONACIÓN DE PINTURA PARA LA PARROQUIA

Atoyac, Ver., a 13 de Febrero del 2017.

Ing. Alfonso Samuel García de la Rosa
Gerente General
Central El Potrero, S.A. de C.V.

Por este medio le mandamos un cordial y afectuoso saludo, y a su vez aprovechamos el espacio para solicitarle su valioso y gentil apoyo, con cubetas de pintura, las que sea su voluntad (color amarillo colonial o blanco), ya que como Usted sabe, se acercan las fiestas Patronales en Honor a "San José" de la Parroquia de Atoyac, el próximo 19 de marzo.

Por lo que deseamos cambiar el color de pintura de nuestro Templo Parroquial, y que esta Casa de DIOS, luzca en perfectas condiciones para estas fiestas próximas.

Sabedores de que contaremos con su valioso apoyo, el Comité de mejora de nuestro Templo y un Servidor, le damos las más sinceras gracias, y que nuestro Patrón "San José" se los multiplique.

Atendimos la solicitud de pintura para la iglesia patronal de la comunidad de Atoyac, Ver.



CONTRIBUYE AL DESARROLLO A TRAVÉS DE PROGRAMAS DE SALUD



En este año nuevamente se llevó a cabo la Caravana de la Salud en el mes de Diciembre del 2016, encabezada por la Representación de la Sección 23 del Sindicato de Trabajadores de la Industria Azucarera, donde se llevaron a cabo donaciones de muletas, sillas de ruedas, anteojos, aparatos auditivos, exámenes médicos, entre otros.

CONTRIBUYE AL DESARROLLO A TRAVÉS DE PROGRAMAS DE SALUD



CONTRIBUYE AL DESARROLLO A TRAVÉS DE PROGRAMAS DE SALUD

Durante 5 años consecutivos se han realizado dentro de las instalaciones del Ingenio Central El Potrero acciones dedicadas al cuidado y prevención de la salud, mismas donde se ha visto una mejora en la participación por parte de la población trabajadora la cual se ve reflejada en los informes finales de cada acción, denominada PREVENIMSS EN EMPRESAS.

ACCIONES

Para Central El Potrero, es prioridad sumarse a éstas acciones, por lo que 15 al 18 de mayo y el 05 de junio del presente año se realizó esta campaña en las instalaciones de Central El Potrero coordinadas con el Instituto Mexicano del Seguro Social, donde destacan:

- ✓ Entrega de cartillas
- ✓ Medición talla y peso
- ✓ Evaluación del estado nutricional
- ✓ Detección oportuna de glucosa
- ✓ Detección oportuna de hipertensión arterial
- ✓ Detección oportuna de hipercolesterolemia
- ✓ Papanicolau
- ✓ Exploración de Mama
- ✓ Mastografía
- ✓ Exámenes rápidos de VIH
- ✓ Entrega informada de Preservativos
- ✓ Aplicación de vacunas
 - ✓ Influenza
 - ✓ Tétanos - Difteria



CONTRIBUYE AL DESARROLLO A TRAVÉS DE PROGRAMAS DE SALUD

ACCIONES 2017



CONTRIBUYE AL DESARROLLO A TRAVÉS DE PROGRAMAS DE SALUD



708

**Colaboradores
Beneficiados**



CONTRIBUYE AL DESARROLLO A TRAVÉS DE PROGRAMAS DE SALUD

Con el fin de promover la seguridad en nuestras áreas de trabajo, Central El Potrero participó apoyando la solicitud del CONALEP, facilitando un ponente altamente calificado de la empresa para impartir el curso “**Manejo de Extintores**”.



35
Personas
Beneficiadas



VINCULACIÓN CON PROGRAMAS DE APOYO DE LA COMUNIDAD

Central El Potrero ha mantenido firmemente el interés en contribuir junto con la ciudadanía a través de diversas campañas, tal es el caso de la campaña que esta a cargo de los colaboradores del departamento de Mantenimiento Predictivo misma que promueve la donación de taparrosclas las cuales son canjeadas por quimioterapias para personas que están en tratamientos contra el cáncer; En lo que va del año 2017 se han recolectado mas de:

11,458 Tapa roscas

Beneficiando así a 1 niño para **dos** sesiones de quimioterapia.

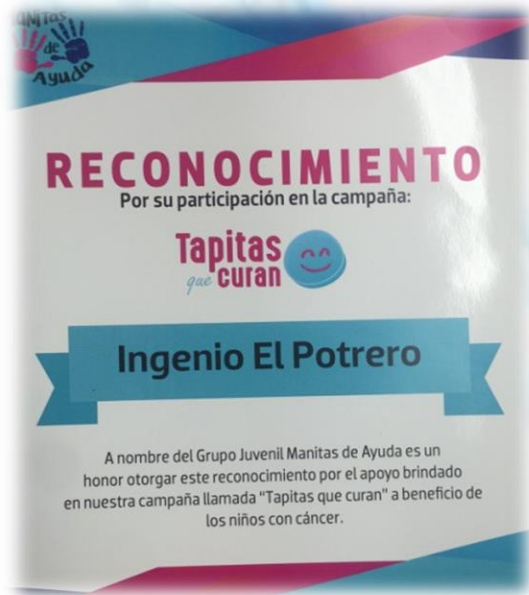

VINCULACIÓN CON PROGRAMAS DE APOYO DE LA COMUNIDAD

Central El Potrero ha mantenido firmemente el interés en contribuir junto con la ciudadanía a través de diversas campañas, tal es el caso de la campaña de Reciclaje de PET el cual tiene como fin que este material se comercialice y los recursos que se obtenga sean destinados a las diversas instituciones educativas con el fin de que se lleven a cabo acciones en mejora de sus instalaciones; En lo que va del año 2017 se han recabado mas de:



Beneficiando así a la
Secundaria Técnica Industrial
No. 44



45 Kg.
De PET



DESARROLLO DE VINCULACIÓN ESTRATÉGICA CON INSTITUCIONES DE SALUD

Los colaboradores del departamento de Seguridad Industrial coordinados a través del servicio medico de la organización llevaron a cabo el proyecto de Acopio de Medicamentos preocupados por las personas que no tienen acceso a Seguridad Social, se dieron a la tarea de promover entre los colaboradores donativos de medicamentos nuevos, con el objeto de que se entregaran a todas aquellas personas que lo requieran en el centro de salud de la comunidad así como en un dispensario, ya que estas instituciones atienden a todas las personas de escasos recursos económicos.



Aprox. **800**
Personas
Beneficiadas





ESTÁNDARES LABORALES



Principio 3



C N P R

Confederación
Nacional de
Productores
Rurales

ASOCIACION DE PEQUEÑOS
PROPIETARIOS CAÑEROS
DEL INGENIO EL POTRERO A.C.
CNPR - CNOP



**APOYAR LOS
PRINCIPIOS
DE LIBERTAD
DE
ASOCIACIÓN Y
EL DERECHO
A LA
NEGOCIACIÓN
COLECTIVA**

PRESTAR SU TRABAJO LIBREMENTE.



En Central El Potrero se respeta el derecho que tiene cada persona que desea prestar su servicios libremente como colaborador.



RECONOCEMOS LOS AÑOS DE SERVICIO DE CADA UNO DE LOS COLABORADORES

Con el Fin de reconocer los años de servicio de los colaboradores de Central El Potrero, se llevo a cabo un evento en el cual se reconoció a los colaboradores por las actividades que día a día realizan y que gracias a su esfuerzo y constancia nos posicionan como uno de los mejores Ingenios a Nivel Nacional.



PROMOVEMOS EL BIENESTAR DE LAS FAMILIAS DE LOS COLABORADORES

En Central el Potrero promovemos el bienestar de nuestros colaboradores y sus familias con actividades como el sorteo gratuito de electrodomésticos, mismo que es realizado al termino de la Zafra .





Principio 4



**ELIMINAR EL
TRABAJO
FORZADO**

NO AL TRABAJO FORZOSO.

Central El Potrero respeta éste principio a través del cumplimiento del Contrato Ley que rige a la Industria Azucarera, en el marco de las condiciones de trabajo establecidas en la Ley Federal de Trabajo.

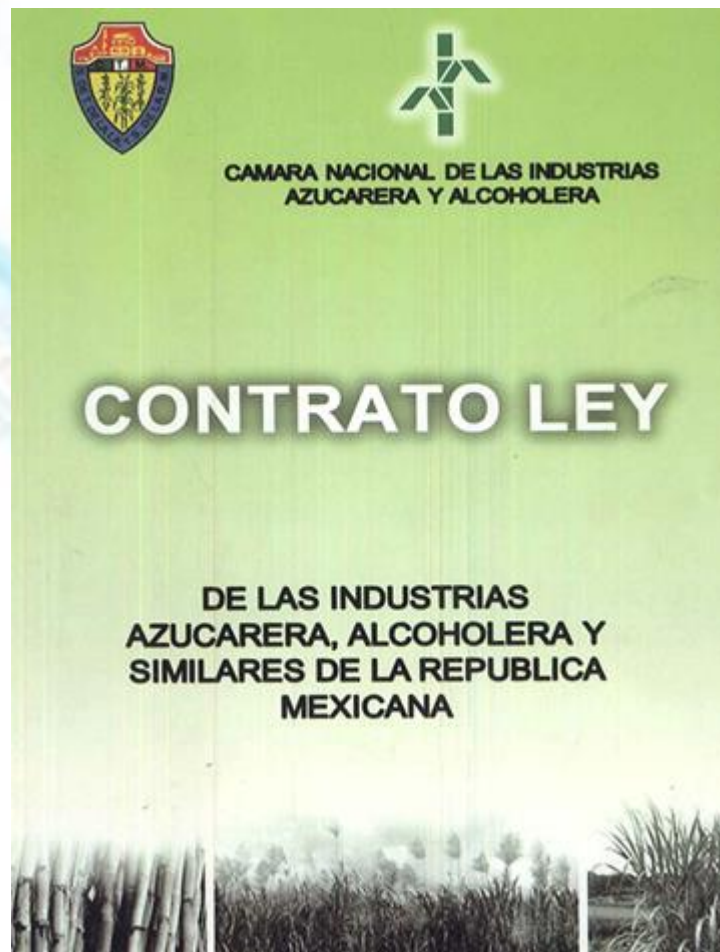

Principio 5



El trabajo no es cosa de niños.
Si se cansan,
**que sólo sea de
Jugar**



**ABOLIR
CUALQUIER
FORMA DE
TRABAJO
INFANTIL**

PRÁCTICAS PARA DESINCENTIVAR EL TRABAJO INFANTIL.

Central El Potrero, en coordinación con las Asociaciones Cañeras, impulsan activamente la Política de Prohibir la Contratación de Menores de Edad en nuestra área fabril y zona de abasto del Ingenio, por lo que desde la zafra 2012/2013 estamos llevando a cabo esa práctica de difusión.



DIFUSIÓN DE LA POLÍTICA PARA LA NO CONTRATACION DE MENORES DE EDAD.
El 95% de la población de colaboradores conocen esta política.



“En Beta San Miguel refrendamos nuestra política de prevenir el trabajo de menores de 18 años de edad en toda nuestra cadena de valor, ratificando nuestro compromiso de dar cumplimiento a los aspectos sociales y legales.”



PRÁCTICAS PARA DESINCENTIVAR EL TRABAJO INFANTIL

En Central El Potrero mantenemos la practica de NO contratar a menores de edad (18 años).

ACCIONES

Por esta razón apoyamos los festejos de Día de Reyes y Día del Niño en nuestras áreas mas marginadas donde estamos realizando labor para abolir el trabajo infantil en el Campo.



PRÁCTICAS PARA DESINCENTIVAR EL TRABAJO INFANTIL

En Central El Potrero continuamos realizando labor para crear cultura en nuestro gremio cañero para abatir el trabajo infantil, además pretendemos erradicar el mismo en todas sus formas, y con esto evitar que nuestros niños trabajen, pierdan sus sueños y tengan responsabilidades a muy temprana edad.



PRÁCTICAS PARA DESINCENTIVAR EL TRABAJO INFANTIL

En Central El Potrero estamos avanzando al crear cultura en nuestro gremio cañero para abatir el trabajo infantil, además pretendemos erradicar el mismo en todas sus formas, y con esto evitar que nuestros niños trabajen, no estudien y pierdan la etapa de infancia.





Principio 6



**ELIMINAR LA
DISCRIMI-
NACIÓN EN
MATERIA DE
EMPLEO Y DE
OCUPACIÓN**

ACCIONES LABORALES PARA IGUALDAD ENTRE HOMBRES Y MUJERES.



En Central El Potrero promovemos la igualdad entre hombres y mujeres, cuidando siempre la condición física, la aptitud y el compromiso de los valores, la disponibilidad de tiempo y evaluando la capacidad técnica para el desempeño de las actividades encomendadas.



PUESTOS OCUPADOS POR MUJERES	
ZAFRA 2014/2015	137
ZAFRA 2015/2016	140
ZAFRA 2016/2017	143



DÍA DE LA MUJER



En Central El Potrero reconocemos la diaria labor del trabajo que desempeñan las Mujeres y las festejamos en su día!



DÍA DE LAS MADRES



En Central El Potrero festejamos en su día a todas las mamás que forman parte de nuestro Equipo de Trabajo





Comprometidos con el Medio Ambiente



Principio 7



**Apoyar el enfoque
preventivo frente a
los retos medio
ambientales**



CALIDAD DE AGUA

En Central El Potreo podemos manifestar que hemos cumplido satisfactoriamente con la NOM-001-SEMARNAT-1996, que nos ha permitido la exención total del pago de la descarga de Agua Residual

Hemos orientado las acciones de nuestra Organización hacia la reducción en el uso de este vital líquido

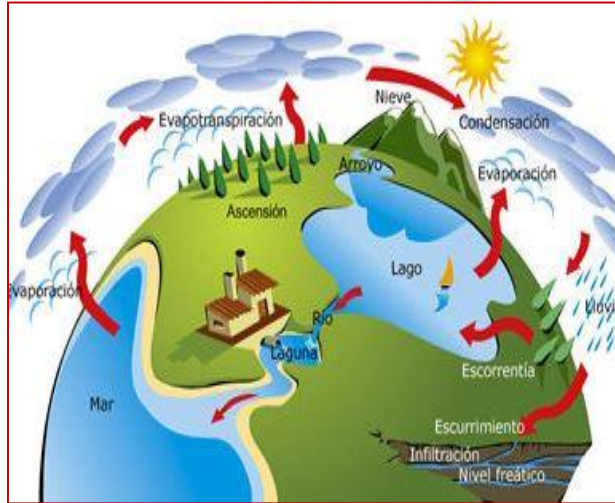

CONSUMO DE PETRÓLEO

Central El Potrero comprometido con el medio ambiente utiliza el cien por ciento de su bagazo extraído de la molienda de su caña en el proceso logrando así:

0 Consumo de Petróleo

Haciendo sustentable el proceso.

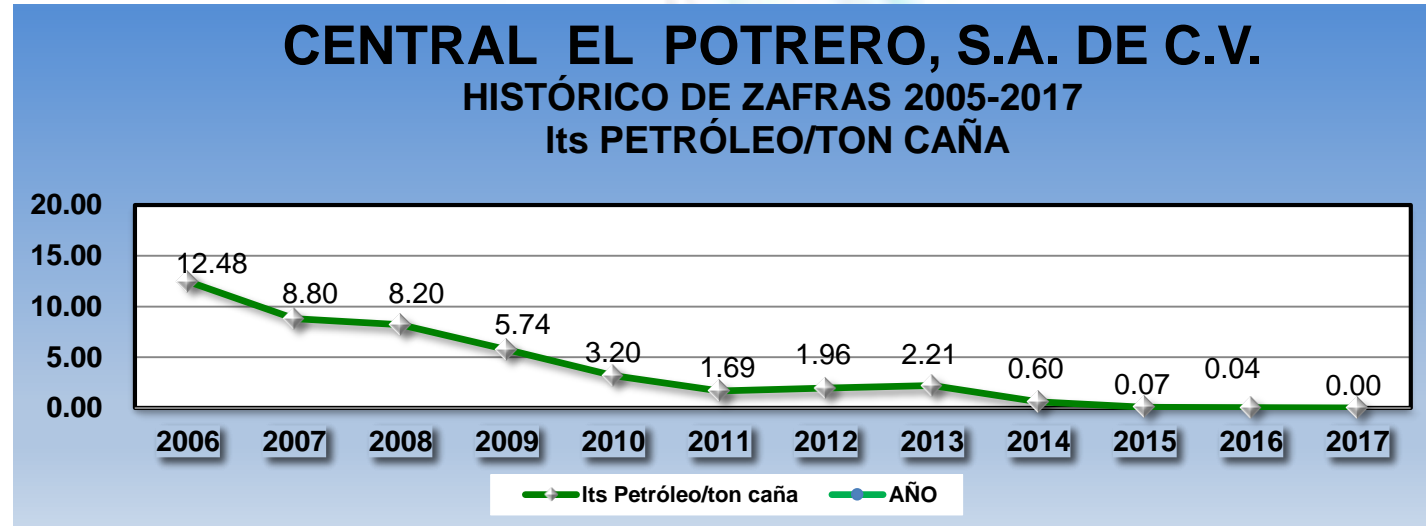

INDUSTRIA LIMPIA



Central El Potrero, **mantiene su compromiso con el medio ambiente**, en la continuidad de las actividades contenidas en el **Plan de Acciones derivado de la auditoria ambiental realizada por la Unidad Verificadora “Grupo Hábitat Ambiental, S.A. de C.V.” en el ciclo 2015.**



CONTROL DE PLAGAS

En Central El Potrero hacemos uso de plaguicidas orgánicos, de baja residualidad, y/o biodegradables en muy corto tiempo, en apego a la Normatividad aplicable y a FSSC 22000. Damos preferencia al uso de barreras físicas antes que controles químicos.



Principio 8



**PROMOVER
MAYOR
RESPONSABILIDAD
MEDIOAMBIENTAL**



MANEJO DE RESIDUOS



Central El Potrero ha modificado el manejo de sus residuos por medio de bolsas, para que la manipulación de los residuos no afecte la salud de quienes recolectan y realizan la disposición de estos residuos.

En el mismo orden de ideas, Central El Potrero verifica que los centros de acopio cumplan los requisitos legales de uso de suelo y licencias, para que contribuyamos dentro del marco legal, a no causar afectación al medio ambiente, al paisaje, ni a las personas ni sus bienes.

A la fecha se cuenta con una campaña permanente de recuperación de botellas PET, y de todos los plásticos resultantes de nuestro proceso azucarero (sacos de rafia y envoltentes), de modo que estos residuos no causen un impacto ambiental negativo.

MANTENEMOS UN ENFOQUE PREVENTIVO A FAVOR DEL MEDIO AMBIENTE.

En Central el Potrero fomentamos las acciones enfocadas a no contaminar las diversas áreas de la localidad haciendo entrega de 13 Depósitos para basura.



MANTENEMOS UN ENFOQUE PREVENTIVO A FAVOR DEL MEDIO AMBIENTE.

Con más acciones para evitar la contaminación del agua, el personal de campo de Central El Potrero, logró recolectar para un correcto desecho y reciclaje, un total de 5,976 Kg de envases de agroquímicos y con ello se evito contaminar:

292.33 m³ de agua en canales de riego, arroyos y ríos.

- 5,976 Kg de envases
- 62,868 envases
- 0.5 gr de plaguicida por envase
- 31.43 Kg de plaguicida
- 1 Kg de plaguicida contamina 9,300 litros de agua
- 292.33 metros cúbicos de agua



Principio 9

**ALENTAR EL DESARROLLO Y
LA DIFUSIÓN DE
TECNOLOGÍAS
RESPETUOSAS DEL MEDIO
AMBIENTE**



DISTRIBUCION DE CACHAZA COMO MEJORADOR DE SUELOS

Durante la zafra 2016/2017 se depositaron 66,491.320 toneladas de cachaza en parcelas para mejorar los suelos por consiguiente mejorar la producción.



CONTROL MECÁNICO (CAPTURAS MASIVAS) DE RATAS

Central El Potrero preocupado por evitar el uso de rodenticidas que pudieran contaminar el medio ambiente como los cuerpos de agua y mantos acuíferos, así como poner en riesgo otras vidas silvestres que benefician su presencia. Implemento el control Mecánico de Ratas en la zafra 2016/2017 en 300 ha. Evitando así el uso de 10.5 kilos de rodenticidas.



CONTROL ETOLOGICO DE LA MOSCA PINTA

Con el fin de evitar el uso de Insecticidas durante la Zafra 2016-2017 en 500 ha. De la Zona de Abasto de Central El Potrero se utilizaron 100 pantallas/ha, de plástico de color verde de 0.50x0.70 m colocadas a una distancia de 10 m entre si, untadas de una resina que sirve como adherente.

EVITANDO así el uso de aproximadamente 1000 litros de insecticida.



MANTENEMOS UN ENFOQUE PREVENTIVO A FAVOR AL MEDIO AMBIENTE.

Con más acciones para evitar la contaminación del agua, el personal de campo de Central El Potrero, logró recolectar para un correcto desecho y reciclaje, un total de 8,275 Kg de envases de agroquímicos y con ello se evito contaminar 404.796 m³ de agua en canales de riego, arroyos y ríos.

- 8,275 Kg de envases
- 87,053 envases
- 0.5 gr de plaguicida por envase
- 43.256 Kg de plaguicida
- 1 Kg de plaguicida contamina 9,300 litros de agua
- 404,796 metros cúbicos de agua



Avance de recolección de envases de agroquimicos

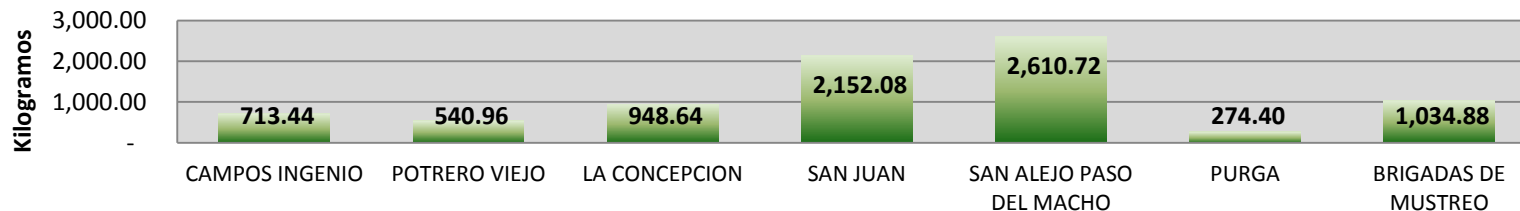

MANTENEMOS UN ENFOQUE PREVENTIVO A FAVOR AL MEDIO AMBIENTE.



Comparativo de Envases Recolectados

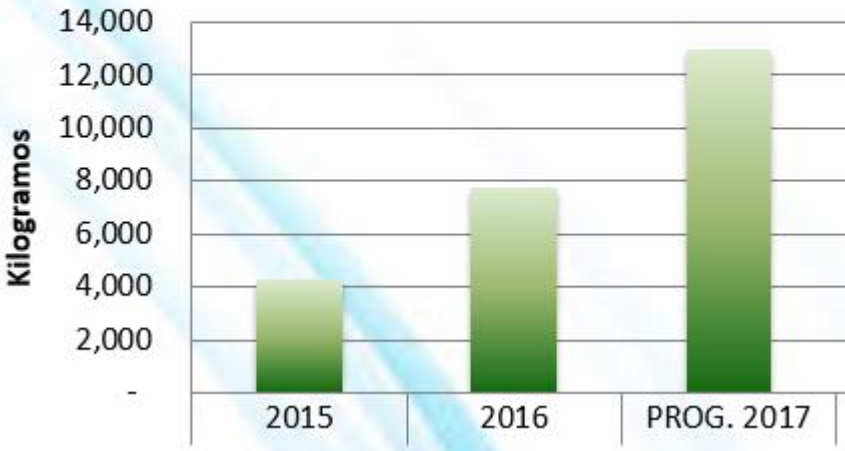



ANTICORRUPCIÓN

Principio 10



**ACTUAR CONTRA TODAS LAS
FORMAS DE CORRUPCIÓN,
INCLUYENDO LA EXTORSIÓN Y EL
SOBORNO**



Central El Potrero nos alineamos a la política de BSM evitando así cualquier otro acto de deshonestidad que pueda afectar los intereses de esta Organización.



Código de Conducta y Prácticas Responsables

10 de abril de 2014

Combatimos prácticas de corrupción
y promovemos la ética y valores.



CONCLUSIONES



Central El Potrero fortalecemos el entorno contribuyendo al bienestar social como Empresa Socialmente Responsable, promoviendo el bienestar económico directa e indirectamente de al menos 13 municipios de la zona centro del estado de Veracruz.

Destacando que somos el primer Ingenio que contó con una refinería en México cuya marca registrada “Azúcar Refinado Potrero®”, es una de las que cuenta con mayor prestigio en el país.

Somos una empresa comprometida con el bienestar económico en la esfera de influencia y ahora nos hemos comprometido también con la conservación del medio ambiente implementando prácticas que ayuden a mejorarlo.

Nuestro objetivo, es crear responsabilidad compartida en toda nuestra red y emigrar a la responsabilidad social extendida con nuestros Grupos de Interés; para que el Central El Potrero sea un referente ante los ojos del mundo, realizando acciones enfocadas a los 10 principios del Pacto Mundial de las Naciones Unidas que nos permitan transformar nuestra Empresa y al mismo tiempo transformar la sociedad y ser parte de una nueva cultura incluyente.

Para recibir sus comentarios sobre este 5to. Informe de Comunicación sobre el Progreso de Central El Potrero, están disponibles las siguientes direcciones de correo electrónico:
josesg@bsm.com.mx, rechum@ingpot.com y karinalb@bsm.com.mx
También los invitamos a visitarnos en el sitio <http://www.bsm.com.mx/cep.html>

