



INFORME ANUAL 2015



CONTENIDO

Presentación	5
Mensajes	7
Roberto Shapiro Shein	7
Claudio X. González Guajardo	9
Bárbara Mair Rowberry	11
Patronato	13
Impulsando la Calidad Educativa	15
Educación	16
Equipamiento	30
Conectividad	34
Procuración de Fondos	40
Comunicación	52
Impacto Social	56
Mensaje de Alejandro Almazán Zimerman	58
Impacto Educativo	66
Administración y Finanzas	80
Mensaje de Rebeca Aguilar Álvarez de Sáenz	82
Estados Financieros	88
Donantes	100
Colaboradores	110



PRESENTACIÓN



Como cada año, UNETE tiene historias que contar y buenas noticias que compartir con todos los que forman parte de este sueño iniciado desde hace ya 16 años.

El gran impacto que se ha logrado generar en la comunidad escolar integrada por estudiantes, padres de familia y maestros, es el resultado de las acciones eficaces que nos han conducido a la obtención de importantes resultados en materia de calidad, innovación y especialización. Este año, nuestra evaluación nos permitió validar que el Modelo UNETE mejora el nivel de competencia de los alumnos con respecto a los planes y programas así como las habilidades digitales y las Habilidades del Siglo XXI en las que UNETE ha desarrollado estrategias de atención.

Gracias a la información obtenida de las escuelas que han participado en nuestro Programa de Acompañamiento, diseñamos una plataforma enfocada a desarrollar estas habilidades a través de la tecnología. Otro más de nuestros aciertos fue el Taller de Comprensión Lectora, a través del cual los alumnos mostraron interés en tener mayor dominio de la lectura para construir aprendizajes significativos. Más de 2,000 trabajos desarrollados por los niños y jóvenes expresan que pudimos detonar nuevos cuestionamientos acerca de su entorno y mejorar las herramientas que les permitirán afrontar su trayectoria. Es por esto que nuestra apuesta se dirige hacia el Acompañamiento como detonador del impacto.

Entre los grandes logros de este año están el haber sido reconocidos con el Premio Nacional de Calidad, continuar obteniendo una calificación sobresaliente en la evaluación de Filantropía y recibir la certificación de Great Place to Work, por mencionar algunos de los más importantes.

Vale la pena destacar que el compromiso de UNETE ha obtenido mayor trascendencia, pues estamos alineados al Pacto Mundial de la Organización de las Naciones Unidas (ONU) debido a que nuestras acciones están en concordancia con los diez principios estipulados en dicho documento.

Además de seguir en nuestra tarea de beneficiar a los estudiantes a través de nuestro Modelo de intervención, trabajamos en proyectos que nos permiten ampliar nuestra cobertura y mejorar los servicios que ofrecemos, sobre todo en las zonas que más lo necesitan. Es el caso del programa de Google "Wi-Fi hecho en casa", que nos permite brindar conectividad a través de antenas satelitales hechas con latas de comida, y nuestro programa de Acompañamiento para comunidades indígenas.

Todo esto demuestra que nos seguimos consolidando, lo que nos motiva a continuar trabajando con firme convicción y en conjunto con todos los segmentos de la sociedad en pro de la educación de calidad, pues de otra manera la brecha de competitividad que existe entre México y países más desarrollados, no podrá disminuirse.

Así pues, a todos aquellos que han creído en UNETE y han apoyado nuestra causa, les agradecemos su confianza y refrendamos nuestro compromiso de seguir diseñando y ejecutando acciones que permitan, como hasta ahora, beneficiar a los estudiantes y docentes que más lo necesitan.



Roberto Shapiro Shein
Presidente del Patronato



sin temor a equivocarme, pienso que todos los amables lectores de este Informe utilizan diariamente la tecnología para sus actividades profesionales, comerciales industriales o personales. Por ello, entienden la importancia vital de

acercar la tecnología a los niños y jóvenes de México, para ayudarlos a desarrollar su potencial y brindarles mejores oportunidades para el futuro.

Estamos muy contentos de cumplir 16 años, impulsando el sueño y compromiso de nuestro fundador, Don Max Shein, quien desde 1986, inició un programa para dotar con tecnología a las escuelas públicas de nuestro país. Recordando que en esos tiempos no existían los programas y aplicaciones que hoy dan acceso a millones de personas en todo el planeta.

La misión de UNETE es elevar la calidad de la educación a través del acceso a la tecnología, el diseño de recursos educativos, la conectividad a Internet, la capacitación a maestros y el acompañamiento en la escuela.

A lo largo de todo este tiempo, en UNETE hemos aprendido mucho, y la lección más clara es, que **el factor de cambio en los planteles educativos es el capital humano**. Por eso, hemos robustecido nuestros Programas de Capacitación y Acompañamiento, logrando capacitar a más de 30 mil docentes en el uso de las TIC. Este magnífico resultado ha sido logrado gracias al trabajo conjunto de nuestra organización con Fundación Televisa, Bécalos y el Instituto Latinoamericano de la Comunicación Educativa (ILCE).

Me llena de orgullo informarles que a la fecha hemos beneficiado juntos a más de **2.4 millones de alumnos y más de 90 mil profesores**. Todo esto gracias al apoyo y confianza de nuestros aliados, como lo son la Secretaría de Educación Pública, Nacional Monte de Piedad, Gobierno

Estatual y Municipal de Puebla, W.K. Kellogg Foundation, DELL, Fundación del Empresariado Chihuahuense, A.C. (FECHAC), Consejo Coordinador Empresarial de Hidalgo y los más de 500 donantes que respaldan nuestra tarea con su generosidad. Hoy tenemos presencia en el 45% de los municipios del país.

Me es grato compartir que UNETE fue condecorado con el **Premio Nacional de Calidad**; somos la primer organización de la sociedad civil en ser reconocidos con este galardón, lo que además de ser un gran aliciente, nos posiciona como ejemplo de innovación y calidad en nuestras prácticas y procesos, lo que implica también una gran responsabilidad.

Asimismo, **Great Place to Work** nos ha dado su respaldo al certificarnos como un excelente lugar para trabajar y nos reconoció por fomentar la equidad de género a través de nuestra intervención en las escuelas.

Por todos estos resultados, quiero agradecer y reconocer la valiosa participación de nuestro Patronato, de los Consejos Estatales y de todo el equipo de colaboradores, quienes con pasión y entrega afrontan grandes retos día con día, con la plena convicción de que su trabajo se ve reflejado en las vidas de miles de niños y jóvenes.

En UNETE, estamos plenamente convencidos de que sólo con educación de calidad podremos derribar el muro de la inequidad y el rezago que existe en nuestro querido México.

Por eso, unidos y celebrando este XVI Aniversario, reafirmamos el compromiso que hicimos de la mano de mi querido abuelito Don Max Shein, para seguir trabajando a favor de los estudiantes y maestros mexicanos.

¡Muchas, muchas gracias!



Claudio X. González Guajardo
Presidente Honorario Vitalicio



Al cumplir 16 años UNETE sigue cumpliendo su misión de mejorar la calidad y la equidad de la educación en México. Desde su nacimiento, en el año 1999, esta institución ha buscado lograr equidad de oportunidades en las escuelas públicas proveyéndolas de acceso a tecnología de punta para que los estudiantes tengan una educación de calidad como elemento fundamental en la creación de un país más justo y digno.

En un principio, UNETE llevaba computadoras a las escuelas y una conectividad precaria; con el paso del tiempo el modelo de UNETE, diseñado para generar impacto y resultados en la comunidad escolar, se ha mejorado y complementado mucho. Seguimos llevando computadoras, servidores y otras tecnologías de punta al aula, pero acompañamos esa entrega con la capacitación de maestros y directivos, con una amplia gama de contenidos educativos pertinentes y con un sistema de acompañamiento que se alarga por un año para asegurar el mejor uso de la tecnología. El perfeccionamiento del modelo permite ahondar en el objetivo último de generar nuevas competencias entre los maestros y los alumnos y con ello ensanchar sus oportunidades de superación.

Han sido, literalmente, millones de mexicanos los que han contribuido al alcance de la obra de UNETE: más de 7,600 escuelas equipadas en toda la geografía nacional y alrededor de 2,5 millones de alumnos beneficiados en cada ciclo escolar. Sólo la suma de muchas voluntades, en el gobierno, en la empresa y entre la ciudadanía, puede arrojar resultados de esta magnitud.

Pero para generar beneficios duraderos no sólo es necesaria la cantidad, tiene que ser acompañada por la calidad de los servicios entregados a la comunidad escolar. UNETE se empeña en ello. Es una institución que constantemente evalúa el alcance e impacto de sus intervenciones. Su dedicación a servir con calidad le ha valido ser calificada como la organización no gubernamental más destacada del país (Filantropía, 2015).

El éxito alcanzado por UNETE es notable y debe hacer que su patronato, su equipo de trabajo y sus múltiples aliados se sientan orgullosos. Orgullosos pero alertas, porque los tiempos cambian, las tecnologías cambian, y las necesidades de la comunidad escolar también cambian. UNETE tiene que tener el reflejo y la capacidad para adecuarse a tiempos cambiantes para seguir asegurando un servicio generoso y útil a las escuelas de México. Ese es un gran reto que se enmarca en la oportunidad histórica que presenta la reforma al Artículo 3º Constitucional de iniciar una profunda transformación de nuestro sistema educativo. No podemos desaprovechar esa oportunidad. UNETE puede contribuir de manera decidida, como lo ha hecho a lo largo de los últimos 16 años, a la mejora educativa en México.



Bárbara Mair Rowberry
Vicepresidenta del Patronato

En el transcurso de estos años, hemos demostrado que el Modelo Integral de UNETE ha sido y seguirá siendo una excelente propuesta para elevar la calidad y la equidad de la educación en el país; nuestro enfoque es una combinación de factores que hemos perfeccionado para que los alumnos maximicen su experiencia educativa. Sin embargo tenemos claro que el componente principal es el capital humano, que brinda y aporta más que la tecnología misma.

Cada contexto educativo tiene particularidades únicas que generalmente conoce bien el docente. Es importante reconocer la importancia del papel que tienen los maestros. Debido a eso, para nosotros en UNETE, es de suma importancia apoyar a nuestros docentes para que avancen en sus trayectos formativos incluyendo la tecnología para la educación. El programa Béalos ha sido fundamental en esta lucha compartida, gracias a la donación de becas del 80% en cursos de actualización docente, más de 30 mil maestros han sido beneficiados por nuestro programa. Asimismo, a través del ILCE, más de 17,500 docentes han recibido capacitación en el uso de las TIC.

Le brindamos también a los docentes contenidos instalados en los equipos tecnológicos que entregamos, con los que pueden complementar sus clases. Estos recursos están vinculados al plan de estudios de la SEP, generados por instituciones reconocidas que también están buscando tener un impacto en términos académicos. En las zonas más apartadas de nuestro país, donde la conectividad es deficiente, entregamos un servidor con más de 1,800 recursos educativos para que los estudiantes y maestros se beneficien de igual forma que en las zonas urbanas.

Nuestro modelo se fundamenta en los ambientes innovadores de aprendizaje que promueve la Organización para la Cooperación y Desarrollo Económico (OCDE), que considera a la tecnología como catalizador para fomentar el trabajo en equipo, así como en el estándar EC0121 que promueve la elaboración de proyectos de aprendizaje integrando el uso de las TIC que fomentan el desarrollo de habilidades digitales, cognitivas y socioemocionales. De esta forma queremos acompañar a nuestros maestros que quieran adoptar estas metodologías de enseñanza.

Hemos fortalecido el portal educativo Comunidad UNETE (www.comunidadunete.net) que atiende la gran necesidad de los profesores, que va desde brindar objetos de aprendizaje, contenidos educativos, tutoriales, planes de clase, hasta una red social para que entre pares puedan intercambiar sus mejores prácticas. Hemos logrado hacer un eficiente repositorio de contenidos clasificados con las recomendaciones de uso disponible para todo docente que lo necesite.

También me enorgullece informarles que nuestra mesa de ayuda ha logrado dar más apoyo, respuesta y seguimiento al contar con varias vías de comunicación.

Al cabo de los años hemos aprendido que la mejor forma de adquirir conocimiento es trabajando de la mano con nuestros profesores. El Acompañamiento presencial es nuestro programa diseñado para poner en marcha, medir y experimentar el éxito de cada elemento de nuestro Modelo. Un joven capacitado por UNETE asiste a la escuela para apoyar en todo el proceso al docente, desde cómo manejar contenidos, el acceso y uso de los recursos educativos que se encuentran alojados en el servidor, hasta como atender un mantenimiento correctivo y preventivo de los equipos. Desarrollan actividades pedagógicas que les revela una nueva manera de impartir clase al integrar la tecnología, además, se les informa que cuentan con apoyo técnico y pedagógico a distancia, para que al final del día sean ellos los que generen el cambio. Esta convivencia con el docente nos permite evaluar cómo se va aprovechando cada elemento para mejorar nuestra intervención año con año.

En UNETE estamos convencidos de que trabajar conjuntamente con el sector privado y la sociedad civil en pro de la educación, asegura la movilidad social y un crecimiento económico sostenible. Trabajar unidos para mejorar nuestro país significa articular actividades en torno a un conjunto de fines, alcanzar metas y dar resultados; es entender a los beneficiarios, conjugar el respaldo social con empresarios, buscar los recursos económicos, hacer participativa a la comunidad escolar, fortalecer nuestras alianzas, evaluar nuestro Modelo continuamente, mantenernos activos en la investigación de las nuevas vertientes globales, todo esto seguirá siendo el gran reto a superar día a día en nuestra organización.





PATRONATO

Don Max Shein Heisler (q.e.p.d.)
Fundador y Presidente Honorario Vitalicio

Roberto Shapiro Shein
Presidente

Claudio X. González Guajardo
Presidente Honorario Vitalicio

Liébano Sáenz Ortiz
Vicepresidente

Bárbara Mair Rowberry
Vicepresidenta

Rebeca Aguilar Álvarez de Sáenz
Tesorera

Susana Ramírez Soto
Pro Tesorera

Antonio Prida Peón del Valle
Secretario

Enrique Bustamante Martínez
Pro Secretario

José Manuel Wiechers Urquiza
Comisario

Vocales

Alejandro Hernández Pulido
 Ary Kahan Freund
 Arturo Castillo Bretón
 Bárbara Hernández de Álvarez
 Carlos Canales Buendía
 Felipe Sánchez Romero
 Guillermo Kelley Salinas
 Jaime Alatorre Córdoba
 Lauro González Moreno
 Pablo González Guajardo
 Pilar Baptista Lucio
 Roberto Sánchez Mejorada Cataño
 Víctor Manuel Guerra Ortiz
 Yvonne Shein de Pelletier





IMPULSANDO LA CALIDAD EDUCATIVA

EDUCACIÓN

En UNETE estamos convencidos que el acceso a una educación de calidad, es el elemento clave que determina el avance y progreso de nuestro país. Uti-

lizar los dispositivos tecnológicos de vanguardia, nos ha permitido desarrollar un modelo de intervención en el que el docente tiene el papel fundamental como agente de cambio.

TRAYECTO FORMATIVO

La incorporación de las Tecnologías de la Información y la Comunicación (TIC) en los programas educativos ha cobrado especial relevancia bajo el argumento de que estas herramientas promueven una mejor calidad educativa. Es por eso que UNETE integra en su Modelo Intersectorial alianzas con las instituciones de educación superior con amplia

experiencia en la capacitación de docentes de educación básica pública; el objetivo es desarrollar habilidades digitales en el docente tales como: información, comunicación y colaboración, responsabilidad digital y uso de la tecnología, que le ayuden a promover el aprendizaje en sus alumnos.



DURANTE EL CICLO ESCOLAR
2014-2015 SE CAPACITÓ A

5,840

docentes distribuidos
en 31 estados de la
República Mexicana
en gran medida
gracias al apoyo de Bécalos

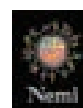
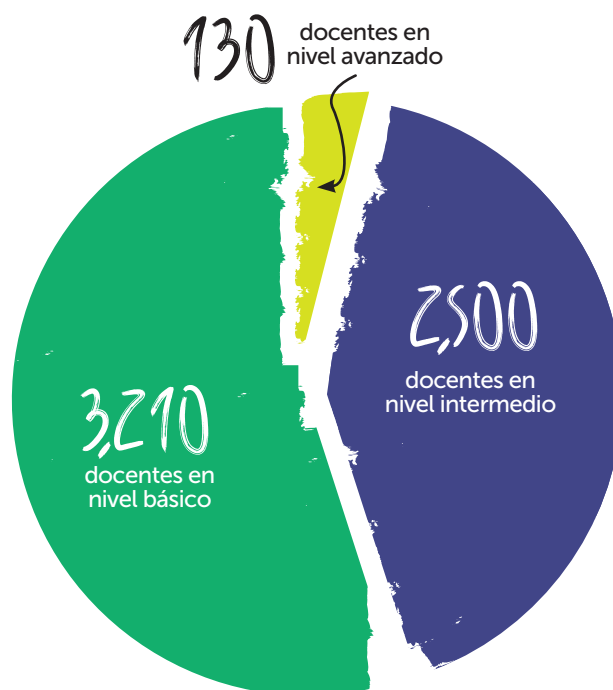



NIVEL DEL TRAYECTO FORMATIVO	OPCIÓN FORMATIVA	INSTITUCIÓN QUE IMPARTE
Nivel básico	Introducción al uso de la Tecnología	Valatec
Nivel Intermedio	Diplomado en Generación de Ambientes de Aprendizaje Basados en TIC Diplomado para el Desarrollo de Competencias Matemáticas con Dispositivos Móviles	Laboratorio de Informática Avanzada (LANIA)
	Recursos Tecnológicos en el Aula Competencias para el Uso y Aprovechamiento de las TIC en la Educación Preescolar	Instituto Universitario Puebla (IUP)
Nivel Avanzado	Programa Formando Formadores 13 diplomados a elegir	Instituto Tecnológico y de Estudios Superiores de Monterrey (ITESM)

Opciones Formativas. Ciclo escolar 2014 – 2015

BÉCALOS



Apoyar al colectivo docente es una tarea que se realiza con mucho éxito gracias al apoyo de Bécalos, programa que tiene por objetivo ofrecer al profesorado herramientas y recursos que los ayuden a implementar iniciativas de innovación y de mejora de la calidad en la enseñanza. A la fecha son más de **30,800** los docentes que han recibido una beca a través de este programa. Un agradecimiento a todas las personas que amablemente realizan aportaciones en los cajeros automáticos a favor de esta causa.

Bécalos
y cambia a México

**INSTITUTO LATINOAMERICANO
DE LA COMUNICACIÓN
EDUCATIVA (ILCE)**



El ILCE ha sido un pilar fundamental para UNETE, que desde sus inicios ha contado con el respaldo de esta institución. En los últimos años ha brindado capacitación a **17,580** docentes.

ALIANZAS ESTRATÉGICAS (CICLO ESCOLAR 2014-2015)

• UNETE – LANIA

Coordinación Estatal de Formación Continua del estado de Yucatán: Permitió capacitar a 400 docentes de primarias y secundarias de la entidad con una oferta alineada a las necesidades de su Programa de Gestión Escolar Regionalizado.

• UNETE – LANIA

Coordinación Estatal de Actualización Magisterial en Veracruz: Esta iniciativa consistió en capacitar a mil docentes de primaria y secundaria con los Diplomados en Generación de Ambientes de Aprendizaje basados en TIC y Desarrollo de Competencias Matemáticas con Dispositivos Móviles.

• UNETE – IBM

Posicionamiento de la herramienta "Teachers TryScience", portal de ciencias desarrollado por IBM con la finalidad de lograr un impacto positivo en 400 docentes integrando esta herramienta en el Diplomado de Recursos Tecnológicos en el Aula, impartido por el Instituto Universitario Puebla (IUP).



MAESTROS DE EXCELENCIA

Bécalos otorgó una beca del 100% para tomar un curso sobre Perfeccionamiento de Competencias Docentes en la **Universidad Autónoma de Madrid**. Las profesoras apoyadas por UNETE, acreedoras al Reconocimiento a la Excelencia Formando Formadores 2015, son:

1. Nancy Elena Trujillo Salazar

Distrito Federal

2. Laura Gabriela González Hernández

Estado de México

3. Rocío Carolina Hernández Álvarez

Guerrero

4. Evelia Livier López Aguilar

Nayarit

5. Esther Rivera Cupil

Veracruz



Agradecemos a Aliat Universidades por haber beneficiado a 44 docentes para estudiar la Maestría en Docencia y por tener la convicción de seguir apoyando la educación en México.



COMUNIDAD UNETE

El portal educativo Comunidad UNETE (www.comunidadunete.net) sigue fortaleciéndose y cada vez cuenta con más usuarios. Ofrece **más de 1,800 recursos de contenido abierto**, herramientas educativas, tutoriales, cursos, asesoría técnico pedagógica en tiempo real, planes de clase, comunidades de aprendizaje, calendario educativo y cuadro de honor a las mejores escuelas y profesores.

UNETECA

En esta sección los docentes pueden buscar y recomendar **contenidos y herramientas educativas clasificadas** por nivel, grado y asignatura.

Escuelas en línea y maestros del mes

Este apartado es el cuadro de honor de la Comunidad UNETE. Es un espacio para reconocer y compartir las **buenas prácticas docentes**. De esta manera se les motiva a generar proyectos de aprendizaje con TIC, al mismo tiempo que los miembros de la comunidad y los participantes en redes sociales conocen y comentan los trabajos realizados.

Comunidades de aprendizaje

Aquí los maestros comparten ideas y prácticas sobre temas como: uso de redes sociales en clase, bullying, ciencia y tecnología en la educación, entre otros. Es el lugar en el que se colabora, interactúa y se generan nuevas ideas.

Páginas escolares

En este espacio los maestros y las escuelas de todo el país, comparten sus proyectos, sus blogs y sus prácticas educativas exitosas. Esto genera un lugar único en el que las escuelas interactúan a favor del uso de la tecnología en la educación.

Calendario

En el calendario se pueden encontrar eventos educativos, cursos en línea, noticias, efemérides, recursos educativos, foros y más. Los usuarios también pueden agregar sus propios eventos y compartirlos con maestros o con toda la Comunidad UNETE.



El alcance que tiene el portal es:



30,759
usuarios registrados



40,000 a 45,000
visitas mensuales



20,000 búsquedas de
recursos mensuales

PERFIL DEL USUARIO DEL PORTAL

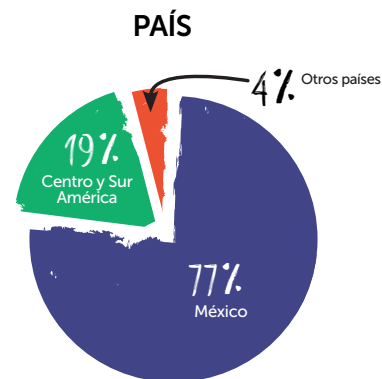
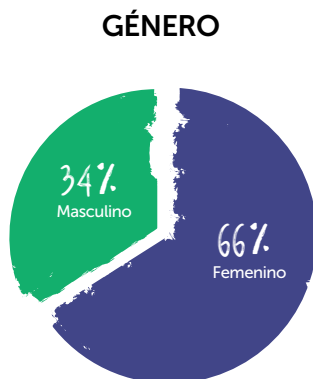
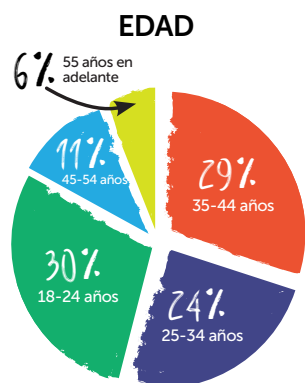

CONTENIDOS www.comunidadunete.net



Portales educativos internacionales:



CONTENIDOS EDUCATIVOS

TOTAL: 1,876

CONTENIDOS POR ÁREA DEL CONOCIMIENTO

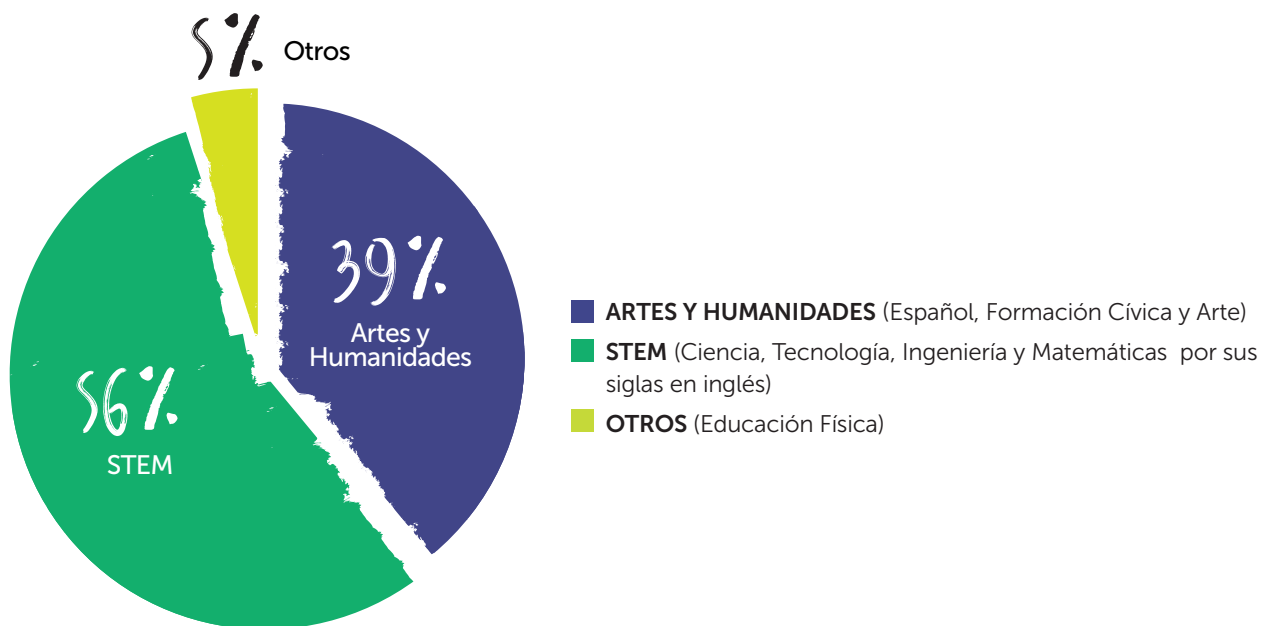

TIPO DE RECURSO

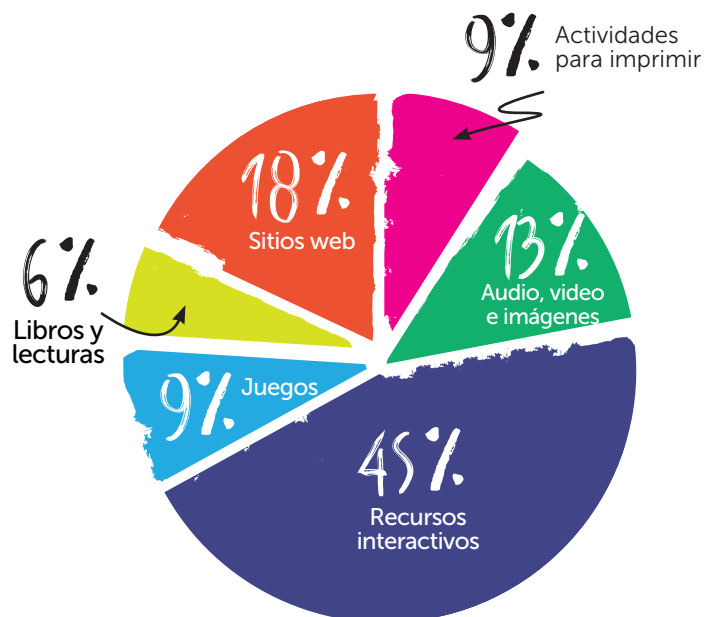

POR NIVEL EDUCATIVO

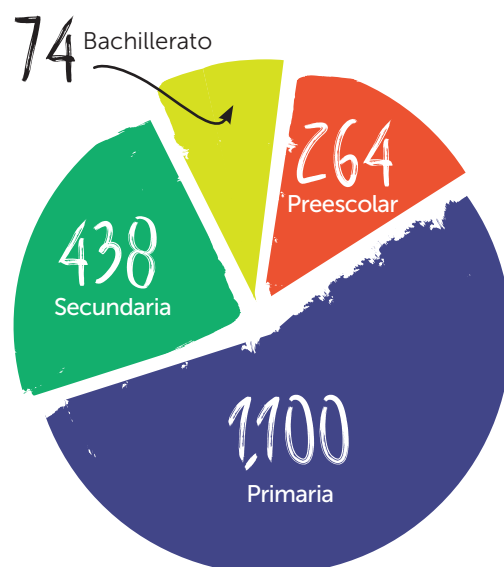



CONCURSOS

Este ciclo escolar en la Comunidad UNETE se llevaron a cabo **13 concursos** y se entregaron **164 premios** a los alumnos, docentes, Responsables del Aula de Medios (RAM) y directivos, quienes utilizaron las últimas herramientas y recursos educativos de la Comunidad UNETE y compartieron sus proyectos, experiencias y productos relacionados con las TIC en la escuela.



Telefónica
FUNDACIÓN



Inoma
POR TI MISMO

CONTENIDOS EDUCATIVOS EN SERVIDORES

En UNETE conocemos la compleja realidad que muchas escuelas enfrentan debido a la falta de conectividad a Internet, por lo que diseñamos una alternativa al acceso de contenidos en línea: **servidores con recursos educativos precargados con las mismas características y estándares de calidad que los recursos del portal**. Esta plataforma contiene 180 GB de contenidos, y se puede acceder a herramientas como procesadores de texto, hojas de cálculo, libros de la Secretaría de Educación Básica, entre otras.



INTERVENCIÓN GLOBAL DEL PROGRAMA DE ACOMPAÑAMIENTO

A partir del diagnóstico docente, UNETE ha diseñado un programa que **lleva de la mano al docente** desde el conocimiento de programas básicos de cómputo hasta el diseño de actividades didácticas con aplicaciones o herramientas de licencia libre.

A los docentes que no habían usado una computadora se les atendió de manera intensiva y personalizada en su salón de clases con un equipo personal. Las **asesorías individuales** se centraron en programas para diseñar material didáctico (Jclíc, Hot Potatoes, Free Mind, Sebran, Raptidtyping, Tux of Math Command,

Herramientas de Investigación, Biblioteca Encarta 2009 Premium, Objetos de Aprendizaje contenidos en el Servidor UNETE, principalmente para las asignaturas de Matemáticas, Español, Historia, Ciencias Naturales y Geografía) en las que incluía el diseño de una clase por parte del docente con el objetivo de identificar el avance que se tenía en el manejo de cada una de las herramientas.

Durante el periodo de semana santa, se implementaron Talleres Comunitarios en escuelas de Chiapas realizando actividades con niños y padres de familia.

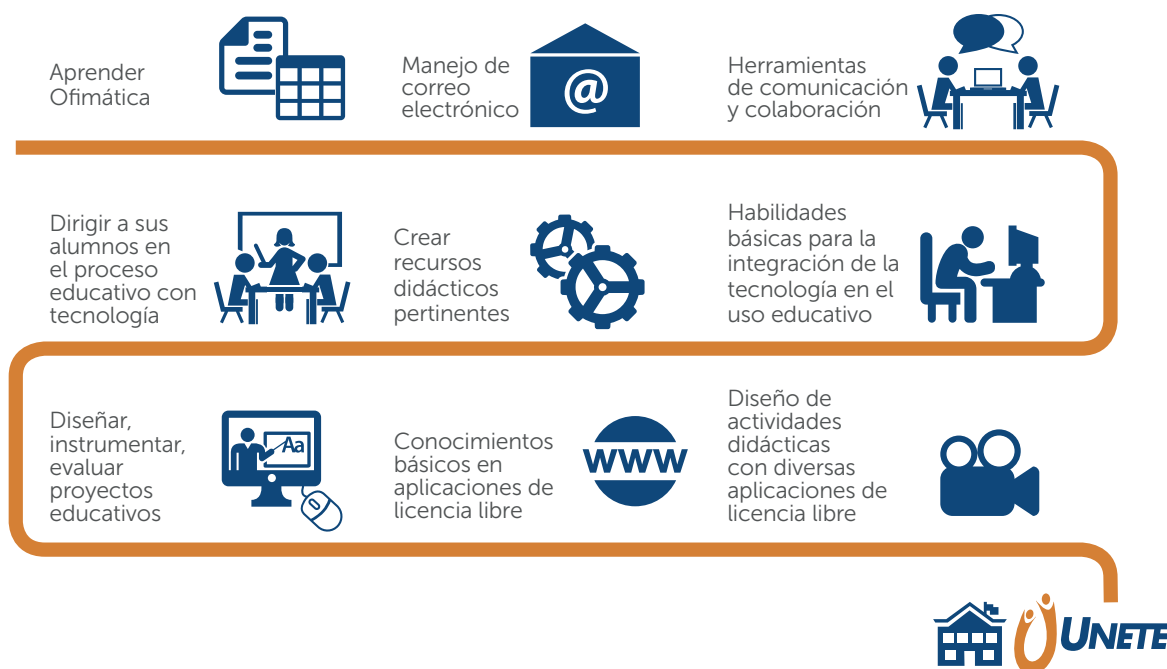

A PARTIR DE UN DIAGNÓSTICO DE HABILIDADES DIGITALES, EL DOCENTE RECIBE EL PROGRAMA DE ACOMPAÑAMIENTO A SU MEDIDA.



PLATAFORMA DE ACOMPAÑAMIENTO

Con la finalidad de fortalecer el desarrollo de las actividades académicas del Programa de Acompañamiento, se desarrolló una plataforma con materiales didácticos digitales que guían las actividades con docentes y alumnos.

Uno de los elementos más importantes de esta plataforma es una matriz de proyectos alineados a la currícula escolar y a las características de los Ambientes Innovadores de Aprendizaje (iniciativa de la OCDE conocida como ILE, por sus siglas en inglés), que buscan promover el desarrollo de diversas habilidades digitales, cognitivas y socio-emocionales. Todos los proyectos están alineados a la Norma del CONOCER EC0121, Elaboración de Proyectos de Aprendizaje integrando el uso de las TIC.

En los proyectos de la matriz se privilegia el desarrollo de actividades participativas que

originan la reflexión a través de la presentación de situaciones reales. Como resultado de este proceso, los alumnos entregaron una carpeta digital con los productos elaborados sobre el tema que seleccionaron, mismos en los que se observa el trabajo en equipo, reflexión sobre los temas estudiados y el manejo de herramientas digitales, puesto que utilizaron diversos programas de cómputo como presentaciones, documentos de texto, hojas de cálculo, mapas mentales, videos, audios y actividades interactivas.





PROGRAMA DE ACOMPAÑAMIENTO 2014-2015

El ciclo escolar 2014-2015 ha sido un periodo de consolidación para el Programa de Acompañamiento. Esta iniciativa, que surgió en 2009, consiste en la incorporación de un facilitador en los centros educativos beneficiados por la organización, con el objetivo de integrar la tecnología en el proceso de enseñanza-aprendizaje.

Con base en el Modelo de Colaboración Intersectorial, se contó con el apoyo de Fundación NEMI y Digital Opportunity Trust. Este año por primera vez se implementó en Hidalgo un modelo de intervención dirigida a docentes y alumnos.

Gracias al apoyo de nuestro aliado Nacional Monte de Piedad así como a los donantes de cada escuela, el Programa de Acompañamiento pudo beneficiar a **291 escuelas**, lo que generó un impacto directo en el uso de la tecnología en la educación en más de **3,100 profesores y 74,000 estudiantes** de educación básica, distribuidos en 24 estados de la República Mexicana.



Nacional Monte de Piedad.

ESTADO	ESCUELAS	ESTADO	ESCUELAS
Chiapas	117	Durango	4
Yucatán	28	Michoacán de Ocampo	4
Baja California	28	Zacatecas	4
Hidalgo	18	Veracruz de Ignacio de la Llave	2
Oaxaca	15	Sonora	2
Quintana Roo	15	Guanajuato	2
Sinaloa	10	Colima	1
Chihuahua	10	Tamaulipas	1
Jalisco	7	Aguascalientes	1
Estado de México	7	Morelos	1
Guerrero	6	Distrito Federal	1
Nayarit	4	Puebla	1
TOTAL: 291			



GRACIAS A
NUESTRO ALIADO
NACIONAL
MONTE DE
PIEDAD, MILES
DE ESTUDIANTES
DE EDUCACIÓN
BÁSICA, SE
HAN VISTO
BENEFICIADOS.

A través del diagnóstico docente pudimos identificar el nivel de experticia con el que cuentan los profesores beneficiados en comparación con años anteriores. Es importante mencionar que este ciclo escolar 3/4 de las escuelas dentro del programa pertenecen a municipios y comunidades indígenas. La siguiente gráfica muestra la importancia de brindar atención a este sector:

FRECUENCIA DE USO DE LAS TECNOLOGÍAS DE LA INFORMACIÓN

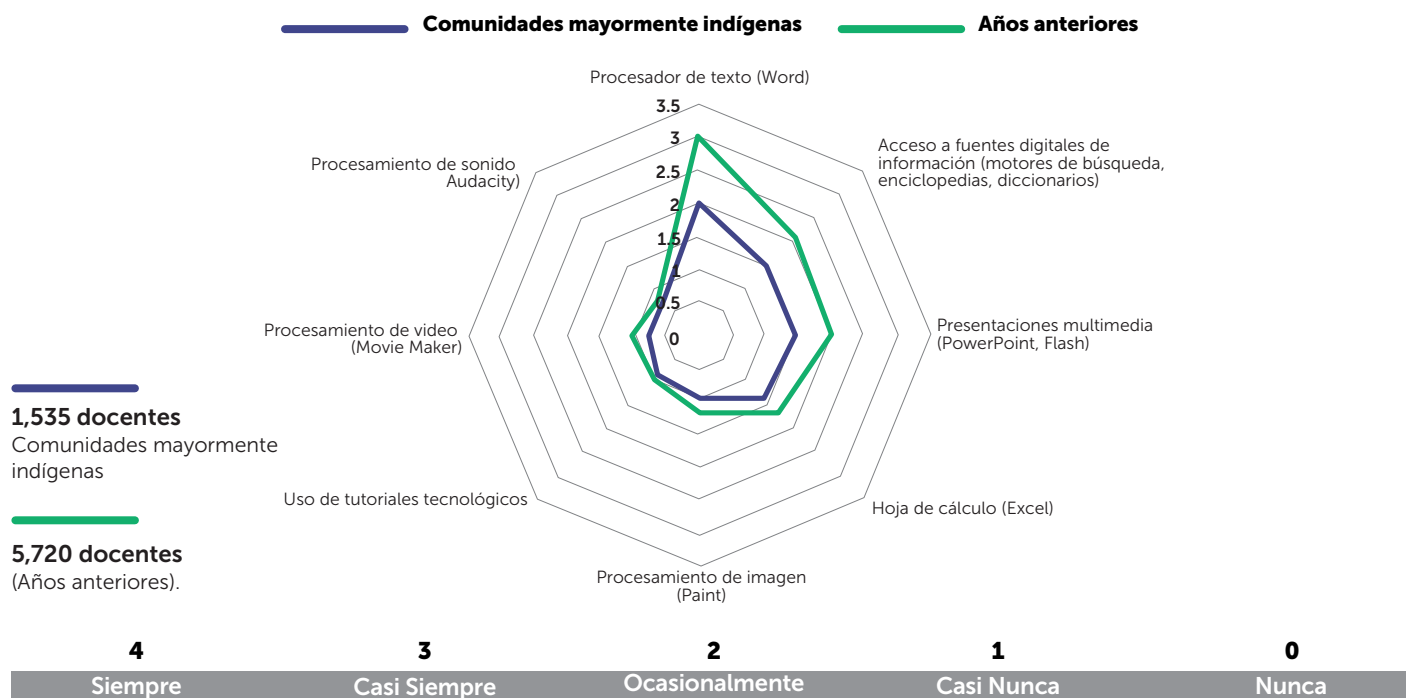

NIVEL DE MANEJO DE LAS TECNOLOGÍAS DE LA COMUNICACIÓN EN DOCENTES BENEFICIADOS

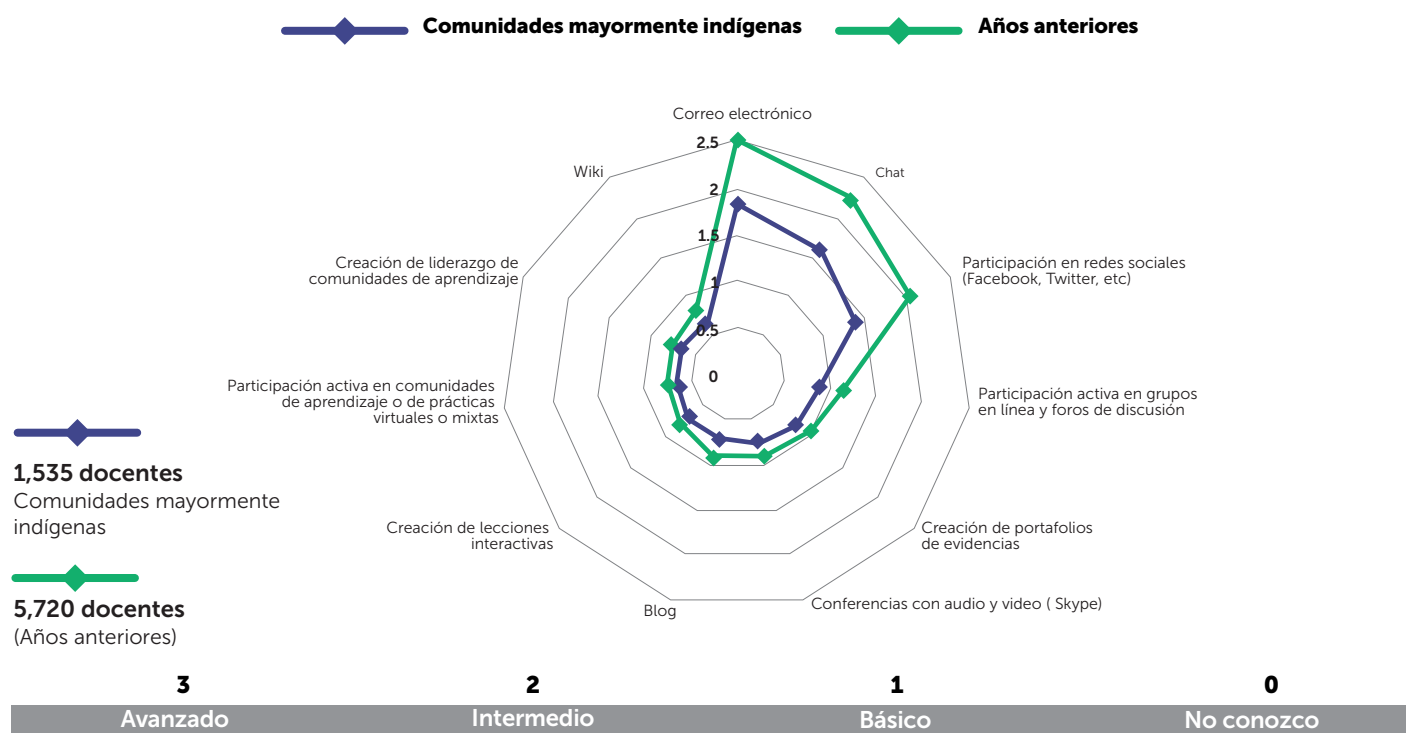



PROYECTOS APOYADOS A TRAVÉS DEL PROGRAMA DE ACOMPAÑAMIENTO

Acompañamiento en comunidades indígenas

Este año el Programa de Acompañamiento se aplicó principalmente en escuelas indígenas de alta marginación, muchas de ellas en el estado de Chiapas.

Mediante un **diagnóstico realizado a 1,535 docentes** de escuelas de nivel primaria, fue posible hacer una clasificación de acuerdo al manejo que tienen de las TIC.

La primera etapa se concentró en la **asesoría individualizada** y la capacitación del colectivo docente en temas relacionados con el procesador de textos, hoja de cálculo, presentaciones de Open Office, para familiarizarlos con el uso diario de las computadoras.

Durante la segunda etapa se centraron los esfuerzos de **capacitación en programas para diseñar material didáctico** (Jclic, Hot Potatoes, Free Mind, Herramientas de investigación, entre otras) principalmente para las asignaturas de Matemáticas, Español, Historia, Ciencias Naturales y Geografía.

Un componente fundamental en la intervención fue que en las asesorías individualizadas se incluía el diseño de una clase por parte del docente con el objetivo de valorar su avance. Asimismo, **se realizaron talleres comunitarios con los niños y padres de familia** sobre temas como: conociendo mis derechos, computación básica, valores, entre otros.

En la última etapa se aplicó el taller **"Tweet a Dream"** con la finalidad de que los estudiantes pudieran expresar en medios digitales sus sueños de vida, liderazgo, responsabilidad ambiental, innovación, igualdad de oportunidades, trabajo en equipo, entre otras.

Además, en cuanto a la atención a comunidades indígenas, no podemos dejar de agradecer a nuestros amigos de Pro Mazahua, quienes brindan su apoyo incondicional y experiencia al momento de acercarnos a las escuelas mazahuas.

TIPO DE PERFIL DOCENTE DE ACUERDO A SUS COMPETENCIAS DIGITALES

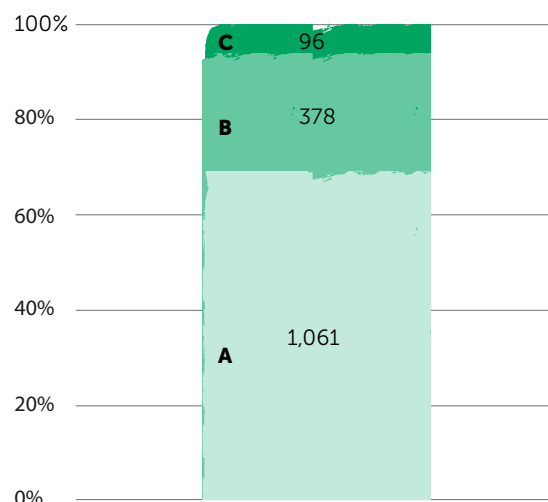

- **PERFIL C** Manejo experimentado de la tecnología en lo personal y educativo
- **PERFIL B** Manejo intermedio y que de forma básica la aplican en sus clases
- **PERFIL A** Manejo elemental



Taller de Comprensión Lectora

Se implementó un taller de comprensión lectora dirigido a niños de cuarto, quinto y sexto grado de educación primaria, partiendo de la premisa de que entender correctamente un texto es un elemento esencial para el aprendizaje de cualquier asignatura.

El taller aportó a los alumnos estrategias para desarrollar lectura significativa, utilizando elementos como el diálogo grupal, la imaginación, la respuesta a preguntas de reflexión sobre las lecturas y la producción de documentos creativos en diferentes aplicaciones de cómputo, tales como procesador de textos, presentaciones multimedia, así como grabaciones en formato de audio.

El taller recibió alrededor de **3,234 tareas** como producto de los alumnos de las diversas entidades que integraron al programa. El interés por el taller llevó a que directores y personal docente de secundarias consideraran su inclusión en las actividades escolares.



Estos son algunos de los textos que nos compartieron los alumnos:

ENTRENAMIENTO DE UN HÉROE

Había una vez un chavo que se llamaba Leonel Messi que llegó a una escuela militar llamada Colision Stars allí lo entrenaron para combatir a un mundo de especies mutantes. Para volverlo más fuerte lo metieron a una cápsula. Le dieron un gran armamento por que contaban con el como "ARMA MAXIMA" el gran jefe y debido a sus habilidades le pusieron un nombre el cual fue "HALO" lo mandaron al mundo donde estaban las especies, las mató y destruyó ese mundo en forma de anillo.

EL ROPAVEJERO

El ropavejero Juan era un niño muy travieso y no quería ayudar a su mamá en la casa, prefería salirse a la calle a jugar, su mamá lo regañaba y el no hacía caso. Pero un día, su mamá le dijo si no ayudas en casa te convertirás en lo que no quieres, pero Juan no le hizo caso y se fue a jugar. En la noche, se fue a dormir y al día siguiente despertó y se dio cuenta que ya no era el mismo, se había convertido en un ropavejero, entonces se acordó lo que su mamá le había dicho, a él no le gustaba trabajar y ahora como ropavejero tendría que hacerlo siempre de puerta en puerta.

EL PINO

Un pino verde y enorme vivía en el bosque junto a sus amigos árboles más pequeños, y estos siempre le decían lástima que seas tan alto, sino podrías jugar con nosotros siempre estás tan solo allá arriba, y el pino se ponía triste y quería ser más pequeño. Un día un leñador llegó al bosque y vio al pino, estaba llorando le preguntó qué pasaba y el pino le contó que quería ser más pequeño como los otros árboles, el leñador pensó yo necesito leña y él quiere ser más pequeño, entonces lo empezó a talar y cuando termino el pino era tan pequeño que casi no se veía, los otros árboles le dijeron ya no eres el mismo y ahora podemos jugar juntos.

Acompañamiento Escolar-Dell Giving

Este año a través del programa Youth Learning, UNETE ha implementado un proyecto integral de capacitación y acompañamiento en 24 escuelas equipadas con tecnología Dell en los estados de Hidalgo, Estado de México, Jalisco, Sinaloa y Nuevo León.

Esta iniciativa cuenta con los siguientes objetivos:

1. Proveer de un programa de capacitación individual a los maestros en el uso e integración de la tecnología en las 24 escuelas.

2. Generar un espacio de interacción facilitador-maestro para motivarlos a incluir en sus clases herramientas tecnológicas y fortalecer a través de éstas, los procesos de enseñanza-aprendizaje.

El proyecto también incluye talleres con los estudiantes para reforzar áreas como la comprensión lectora y el estudio del inglés a través de los programas Duolingo y Eduspark

El alcance esperado con este programa es:

- a. Más de 12,000 estudiantes involucrados y participando
- b. Más de 350 maestros beneficiados por el programa de formación
- c. Más de 250 horas de participación en la formación tecnológica
- d. Más de 2,400 miembros adicionales de la comunidad impactados indirectamente por el programa UNETE-Dell

A través de la certificación de Silicon Valley Community Foundation, podemos acceder a fondos internacionales y generar un impacto en la educación con el Modelo UNETE.

El cumplimiento de sus requerimientos le dieron la confianza a Dell Giving, para llevar a cabo proyectos de impacto social para la educación de nuestro país.

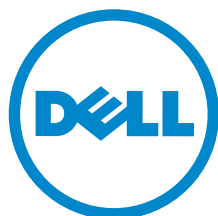

EQUIPAMIENTO

Gracias a nuestros aliados y donantes seguimos extendiendo el apoyo a las escuelas públicas. Actualmente atendemos a más del 12% de la población de primarias y secundarias públicas del país. Además, hemos equipado

escuelas en el 45% de todos los municipios de la República Mexicana. La inversión en tecnología educativa que se hace a través de UNETE está teniendo frutos, los cuales se traducen en una mejor educación para un mejor México.

Cifras actualizadas al 31 de julio de 2015

ESTADO	AULAS	ESCUELAS	ALUMNOS	MAESTROS
Aguascalientes	65	86	29,309	898
Baja California	214	339	111,391	5,147
Baja California Sur	42	62	21,155	963
Campeche	81	101	24,160	936
Chiapas	491	524	154,908	6,166
Chihuahua	188	242	95,511	4,225
Coahuila	113	172	62,090	3,019
Colima	45	75	21,712	1,004
Distrito Federal	256	378	155,804	7,237
Durango	82	113	35,523	1,929
Guanajuato	83	121	53,648	1,752
Guerrero	285	324	90,863	4,245
Hidalgo	212	234	59,064	2,564
Jalisco	141	216	70,906	2,499
México	545	698	227,866	9,995
Michoacán	74	101	31,498	1,204
Morelos	193	243	90,092	3,625
Nayarit	46	70	19,255	922
Nuevo León	143	227	74,889	3,140
Oaxaca	228	244	42,933	1,536
Puebla	846	1,015	318,222	12,233
Querétaro	44	69	27,283	813
Quintana Roo	103	160	55,143	1,823
San Luis Potosí	187	211	43,488	2,032
Sinaloa	209	296	106,862	4,113
Sonora	96	126	38,042	1,400
Tabasco	58	75	29,715	843
Tamaulipas	94	139	42,001	1,378
Tlaxcala	170	193	52,830	2,301
Veracruz	422	515	160,288	6,352
Yucatán	176	206	52,303	2,417
Zacatecas	46	56	20,407	820
Total	6,001	7,631	2,419,161	99,531

EQUIPAMIENTO POR ESTADO

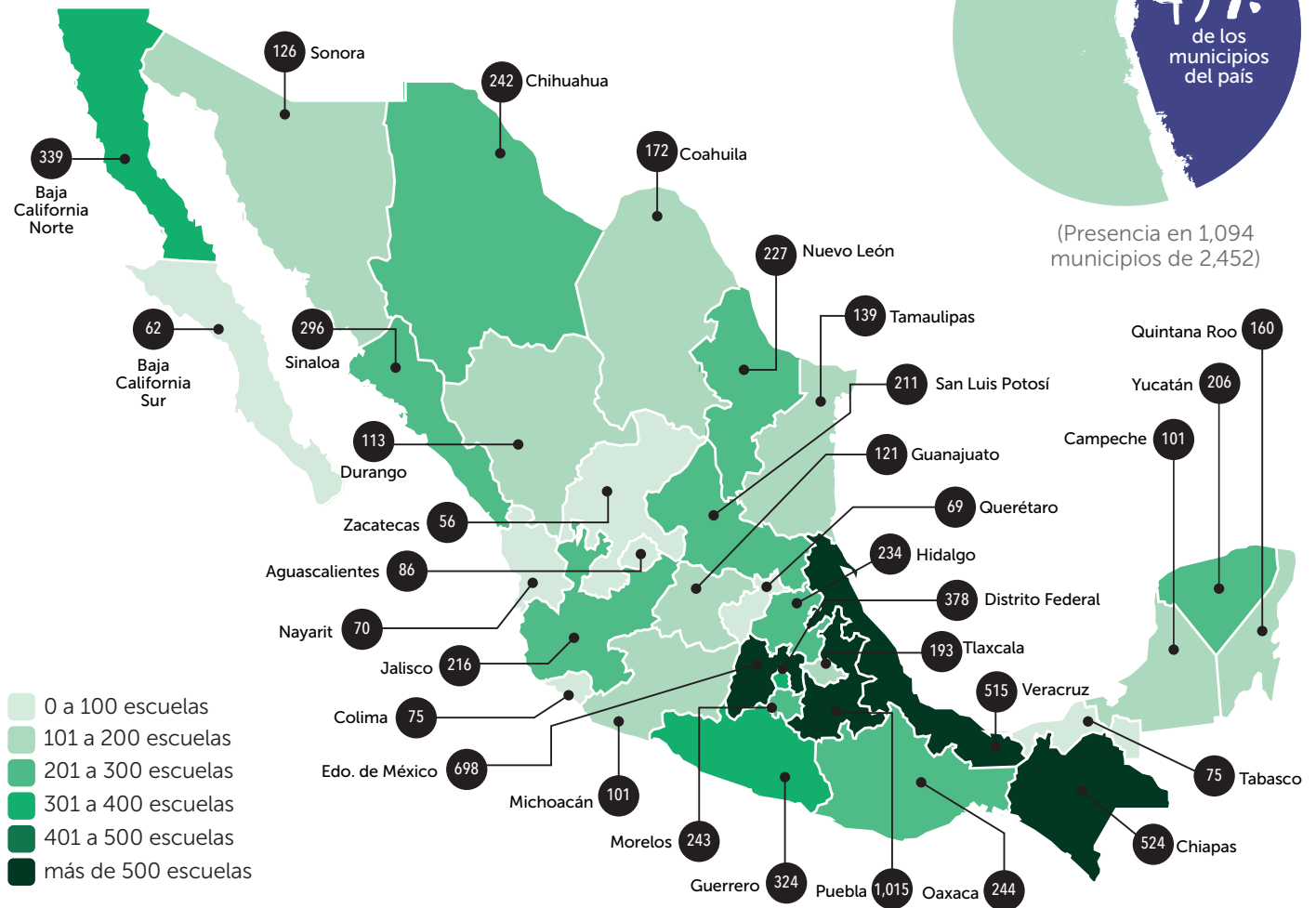

7,631
escuelas equipadas que
benefician a:



2,419,161
alumnos



99,531
profesores

30,800
capacitados en
Trayecto Formativo

EQUIPAMIENTO Y REEQUIPAMIENTO HISTÓRICO POR NIVEL DE URBANIZACIÓN

A lo largo de los años, UNETE ha enfocado sus esfuerzos en atender el mayor número de escuelas que se encuentran en municipios de alta marginación en el país. A partir del año 2013 se incrementó con programas como “Renueva tu aula” y con el Proyecto de “Servidores con Contenidos Educativos” en el 2014, el cual se enfocó en apoyar aulas con conectividad satelital que en su mayoría se encuentran en este tipo de zonas.

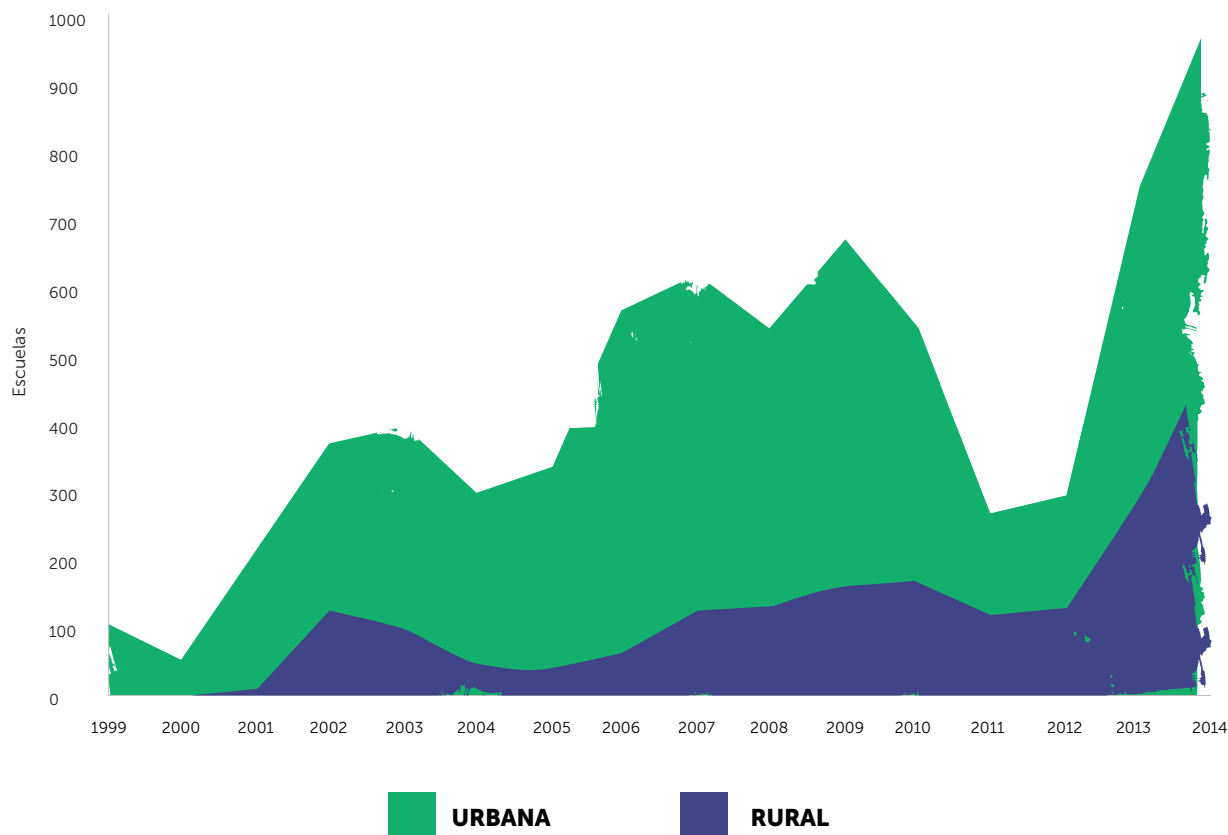

EQUIPAMIENTO CON MÁQUINAS REACONDICIONADAS

Agradecemos de manera muy especial a ENGIE México, Fundación BBVA y FIANS CAPITAL, quienes otorgaron en donativo 480 (143 equipos y 337 monitores) equipos de cómputo en buen estado que ya no

requerían para sus operaciones. A la fecha se han reacondicionado e instalado en 20 escuelas, que a partir de este ciclo escolar han beneficiado a más de 5,000 alumnos y 150 maestros.





EQUIPAMIENTO CON TABLETAS

Durante el ciclo escolar 2013-2014 llevamos a cabo un piloto de inclusión digital con tecnología móvil en alianza con CISCO e INTEL y la participación de organizaciones como DOT, PROEDUCACIÓN y CUATRO NETWORKS. Los resultados nos permitieron aprender sobre

modelos de uso de dispositivos móviles, durabilidad tecnológica con diferentes tipos de tabletas, mejores prácticas en el acompañamiento, así como la importancia de incidir en competencias como fluidez lectora, tal como se explica en la gráfica:

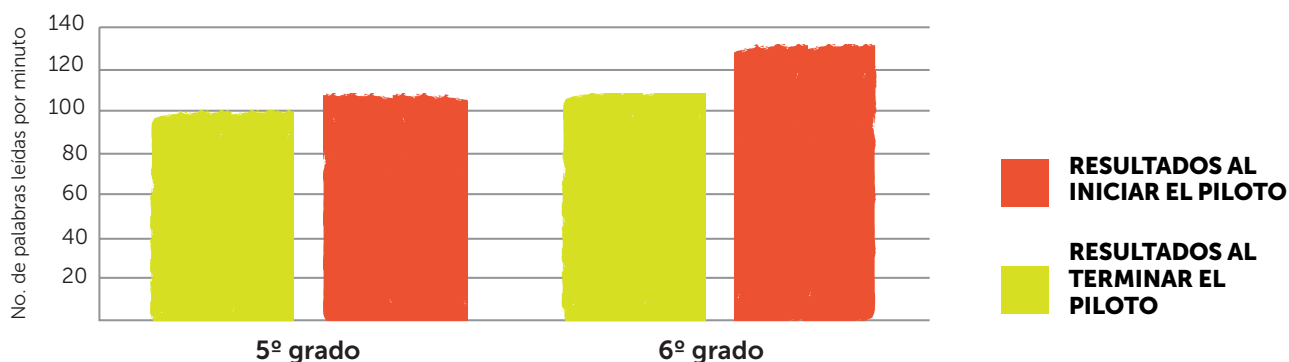

A partir de los resultados obtenidos, nuestro enfoque está en consolidar un modelo escalable, que permita complementar los esfuerzos de inclusión digital del Gobierno Federal en 5º de primaria y que considere a la comunidad escolar desde la primer infancia.

Implementaremos un Acompañamiento como detonador de la integración de las TIC en los procesos de enseñanza-aprendizaje y un mo-

delo de aula que considere estrategias didácticas a través de la tecnología sin depender de la conectividad para su aplicación.

Esto nos llevó a desarrollar un programa piloto en dos escuelas de diferente perfil socioeconómico, lo que permitirá evaluar las mejores prácticas de la integración de tabletas en sus planes de clase y así conocer que modelo móvil sería el adecuado o recomendable.



CONECTIVIDAD

Gracias al programa "México Conectado", cada vez hay más escuelas beneficiadas por UNETE con servicio de Internet de calidad. Sin embargo, la conectividad vía satélite sigue siendo costosa y el ancho de banda es limitado.

Por esta razón, en UNETE siempre estamos en la búsqueda de alternativas que permitan eficientar el servicio, como son:

- Soluciones técnicas que optimicen el servicio
- Aliados que permitan disminuir el costo a través de la donación de su servicio
- Nuevos esquemas de operación con proveedores

Un agradecimiento especial a Elara Comunicaciones por haber realizado la donación de la infraestructura satelital y servicio de Internet para 14 escuelas ubicadas en zonas rurales.



PROPORCIÓN DE CONECTIVIDAD SATELITAL Y TERRESTRE DE LAS ESCUELAS EN LA ÚLTIMA DÉCADA





FOTO: Erich Schimmelfennig

UNICEF.ORG

SERVIDORES DE CONTENIDOS

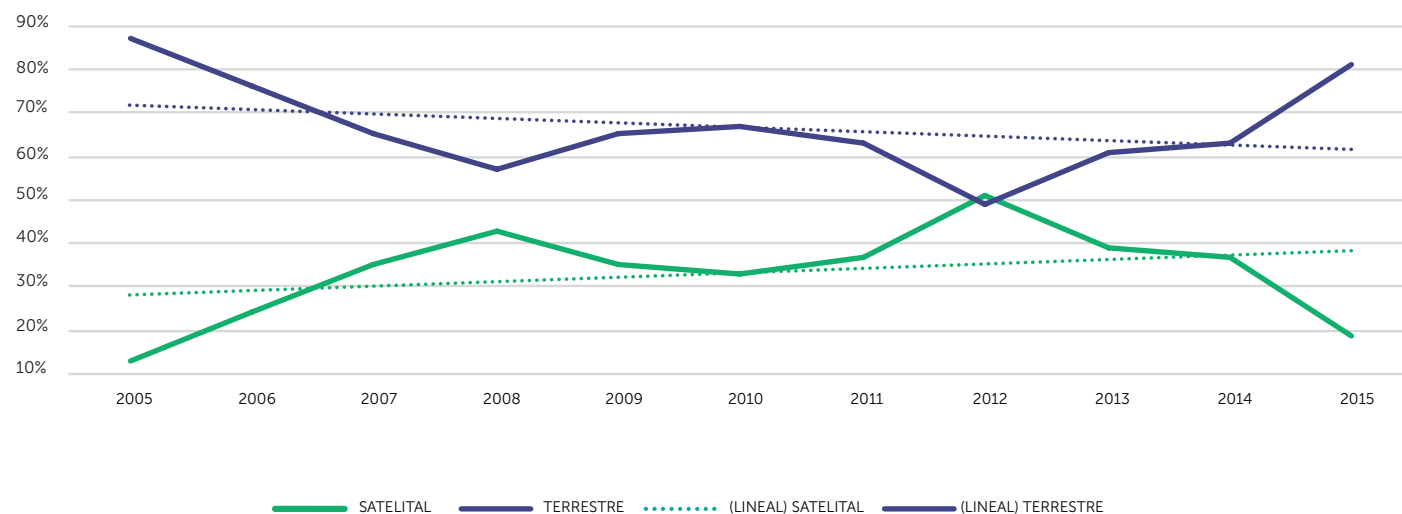
Con el apoyo de Nacional Monte de Piedad se han entregado **más de 800 servidores** a escuelas públicas rurales con servicio de Internet limitado o nulo que llevan más de 180GB de contenidos educativos precargados, entre los cuales se encuentran muchos de los generados por la Secretaría de Educación Pública (SEP) en sus diferentes proyectos de inclusión tecnológica y muchos otros que han sido seleccionados cuidadosamente por el área de Educación de UNETE, incluyendo libros digitales, juegos, videos, etc., con el fin de reducir la dependencia en las escuelas al acceso a Internet.

Los servidores también incluyen un webcaching que permite que las descargas de Internet se compartan en todas las computadoras

del aula de medios, para que así lo puedan consultar con mayor facilidad. Adicionalmente, incluye una herramienta para que la escuela guarde una imagen de la configuración de sus equipos a fin de que puedan restaurarlo en cualquier momento y se simplifique la tarea de mantenimiento.



Nacional Monte de Piedad®

SE HAN ENTREGADO MÁS DE 800 SERVIDORES A ESCUELAS PÚBLICAS RURALES CON SERVICIO DE INTERNET LIMITADO O NULO, QUE LLEVAN MÁS DE 180GB DE CONTENIDOS EDUCATIVOS PRECARGADOS





CONTENIDOS EDUCATIVOS PRECARGADOS

En el equipamiento de escuelas públicas de educación básica, UNETE ofrece recursos educativos precargados en las computadoras sobre diferentes temáticas para el aprovechamiento académico de maestros y alumnos, que se complementan con la **Comunidad UNETE**; portal educativo que ofrece contenidos y materiales de Internet alineados a los planes de estudios de la SEP.

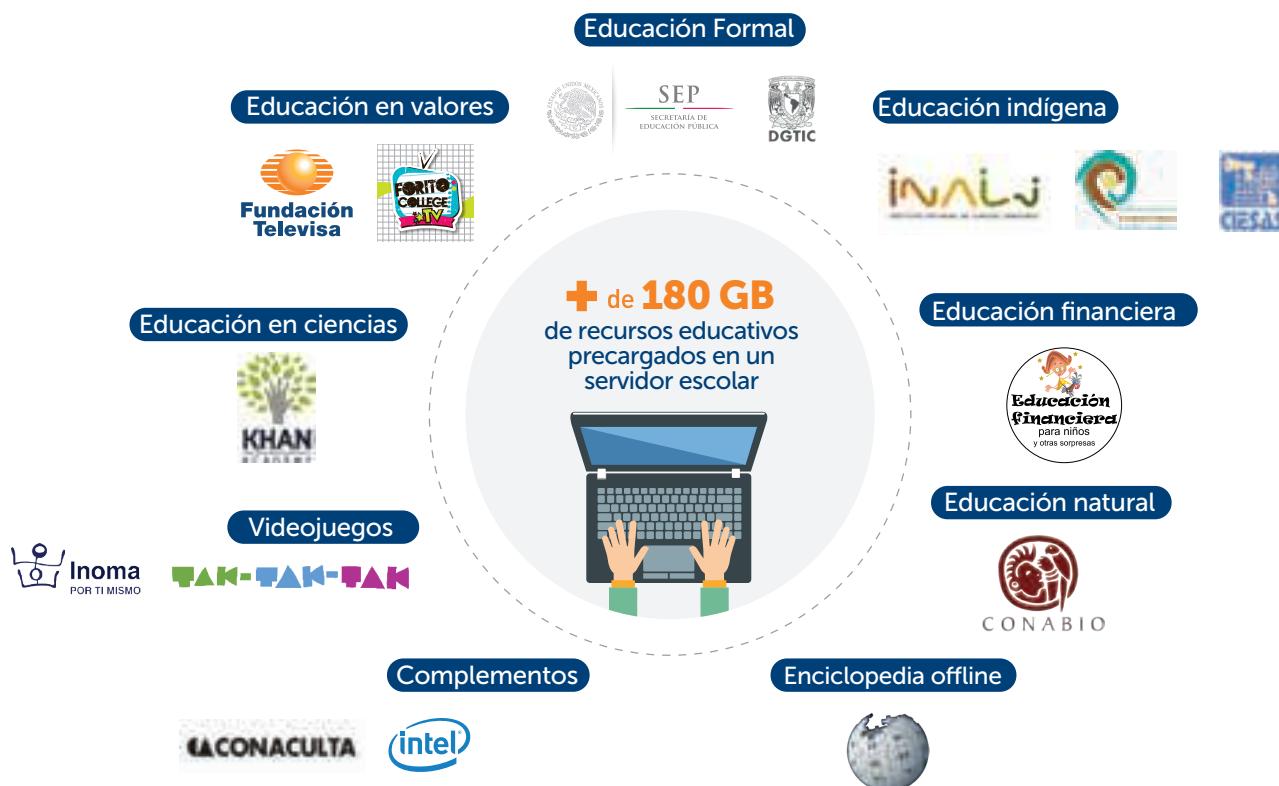



WI-FI HECHO EN CASA

En nuestra búsqueda de encontrar mecanismos para acercar el Internet a todas las escuelas públicas del país, iniciamos un proyecto impulsado por Jack Fermon, Technical Program Manager de Google, quien tiene la ambiciosa idea de **incrementar la cobertura de las redes inalámbricas en las escuelas rurales** de México, pero lo verdaderamente innovador es que sea **utilizando materiales baratos, fáciles de encontrar** y lo más importante, **empoderar a la comunidad** para que fabriquen sus propias antenas.

"Wi-Fi hecho en casa" utiliza "cantennas" o antenas de lata con lo que se busca extender la señal de algún punto de acceso a Internet hacia otros sitios, ya sea que una escuela pueda compartir el Internet o bien, conectándose a una señal de datos vía celular en alguna zona con cobertura y enviándola a través de las "cantennas" hasta la escuela.

En la escuela Francisco I. Madero de la comunidad 20 de Noviembre en Xpujil, Campeche, la única forma de recibir el Internet por celular es vía satélite, lo que resulta muy caro. La señal de teléfono móvil únicamente puede obtenerse en dos cerros; uno en el que el dueño del ejido les cobra por pasar a "cachar" la señal y otro más lejano, pero gratuito. Desde ahí se puede alcanzar intermitentemente una señal para realizar llamadas entrecortadas, enviar y recibir mensajes de texto, y con suerte una señal 2G o Edge, lo que permite enviar algún mensaje por Whatsapp después de varios minutos.





Durante esta prueba fue posible establecer conexión entre la cima del cerro y la escuela (que en línea recta se encuentran a casi 1400 metros de distancia), todo por medio de antenas hechas con latas de frijol y aceitunas. Con esto se demostró la viabilidad del proyecto, dando ánimos para dar paso a un prototipo de uso rudo que tenga una vida útil mayor.

Anteriormente, la escuela Francisco I. Madero contaba con un servidor de contenidos al cual tenían acceso durante las clases y esa era la única fuente de información a la que tenían acceso en la localidad, por lo que se realizó una conexión entre la escuela y un espacio instalado por la Fundación Aaltolab, coordinado por Claudia Garduño denominado "La Casita", que tiene como objetivo que la comu-

nidad tenga un espacio auto sustentable que permita desarrollarla a través de un modelo catalizador para el turismo. A través de un par de "cantennas", este espacio quedó habilitado para que alumnos y comunidad en general puedan acceder a los contenidos del servidor entregado por UNETE.

En UNETE estamos muy entusiasmados de colaborar con Google en este proyecto, pues tenemos el objetivo en común de acercar las bondades de la tecnología y el Internet a las escuelas, con el fin de brindar las mismas oportunidades para todos los niños.

A TRAVÉS DE UN PAR DE "CANTENNAS" ESTE ESPACIO QUEDÓ HABILITADO PARA QUE ALUMNOS Y COMUNIDAD EN GENERAL PUEDAN ACCEDER A LOS CONTENIDOS DEL SERVIDOR ENTREGADO POR UNETE EN TODO MOMENTO.

PROCURACIÓN DE FONDOS

W.K. KELLOGG FOUNDATION

W.K. Kellogg Foundation tiene una estrategia de impacto social a 10 años para cambiar las condiciones de vulnerabilidad en la que se encuentran comunidades marginadas, sus apoyos buscan un cambio en tres contextos la escuela, el trabajo y la vida. Actualmente gracias a sus doantivos nos encontramos trabajando en municipios de alto grado de

marginación en los estados de Chiapas, Yucatán, Campeche y Quintana Roo. UNETE ha podido contribuir de la mano de los estados correspondientes a fortalecer su estrategia educativa a través de equipar cientos de escuelas en todos sus municipios seleccionados. Los resultados que hemos generado en campo han sido sumamente alentadores.



W.K.
KELLOGG
FOUNDATION®

Trabajando con las comunidades en favor de la niñez

DELL Giving

Desde el 2012 hemos colaborado conjuntamente en distintos proyectos. Es un orgullo que UNETE sea la única organización en México seleccionada para recibir fondos del programa "Youth Learning" de Dell, que apoya a generar acceso a educación y tecnología para niños alrededor del mundo. En Latinoamérica,

éste fondo sólo ha elegido a dos organizaciones más en Brasil y Panamá, lo que refleja la **confianza de los donantes en la labor que UNETE realiza**. Actualmente, con estos fondos, estamos trabajando en un proyecto de Acompañamiento y capacitación para 24 escuelas equipadas con tecnología Dell.



FECHAC / Moverse Vector

Entregar un modelo que beneficie de manera integral a las comunidades, es una gran labor que desde hace más de un año hemos logrado gracias a la FECHAC, quien se ha distinguido por seguir construyendo y fortaleciendo a la comunidad de Chihuahua. Gracias a sus aportaciones más de 5,000 alumnos se están beneficiando; actualmente nos encontramos en dos etapas con ellos, la instalación de las aulas de

medios y la continuación del programa de fortalecimiento escolar.

Un importante aliado para la consolidación de esta alianza es Moverse Vector, fundación de la casa de bolsa VECTOR, quien a través de su programa AVE- Apoyo de Vector a la Educación, ha participado en todos los proyectos con FECHAC y UNETE con el fin de mejorar la calidad educativa.



FECHAC



Gas Natural Fenosa

Gracias al compromiso con la educación de nuestro país, la Fundación Gas Natural Fenosa, la empresa Gas Natural Fenosa en México y el Parque Eólico Bii Hioxo, se han instalado 31 aulas de medios que

atienden a más de 17,000 alumnos, en los estados de Coahuila, Distrito Federal, Durango, Estado de México, Guanajuato, Nuevo León, Oaxaca, San Luis Potosí, Tamaulipas y Veracruz.



Grupo KUO

Otro nuevo donante al que damos la bienvenida es Grupo Kuo con quien este año podremos beneficiar a un mayor número de estudiantes y

maestros en los estados de Tamaulipas y Querétaro. Esta gran empresa nos demuestra que el trabajo de los voluntarios es de gran importancia.



Hidroeléctrica el Naranjal

Sin duda, la generación de energías alternativas es un tema de actualidad. Agradecemos a Hidroeléctrica el Naranjal por la inversión que

realizan en el estado de Veracruz y por hacer realidad el sueño de dos escuelas en las comunidades de Amatlán y Cuichapan.



Club Rotario Bahía de Jaltemba la Peñita

Nos sentimos muy orgullosos porque este año empezamos a trabajar con el Club Rotario Bahía de Jaltemba la Peñita, quienes han mostrado un gran compromiso con la educación en el estado de Nayarit. Su aportación para equipar el ba-

chillerato de Las Varas, la restauración de manera física de sus espacios y la entrega de un modelo basado en laptops para la primaria de la zona, nos reiteran que el trabajo en equipo es el principal motor para avanzar.



Consejo Coordinador Empresarial del Estado de Hidalgo y la Cámara Mexicana de la Industria de la Construcción

Gracias a este entusiasta consejo, durante varios años hemos contado con el respaldo del gobierno de este Estado, el Consejo Coordinador Empresarial de Hidalgo y la Cámara Mexicana de la Industria de la Construcción, al igual que con diferentes empresas de la región.

Su labor consiste en donar de manera voluntaria el 0.3% (tres al millar)

del importe total que se especifique en los contratos de adquisiciones y obra pública estatal. Este programa se ha realizado a lo largo del año y estamos muy orgullosos de compartir que a la fecha se han instalado 84 aulas de medios que benefician a 13,902 alumnos y 670 profesores. Para inicio del siguiente ciclo escolar, se estarán equipando tres planteles más.



**Cámara Mexicana de la
Industria de la Construcción**

Exitus Capital

Liderada por Carlos Rahmane, miembro del Consejo de la Ciudad de México, se equipó la escuela primaria Emiliano Zapata, ubicada en San Francisco Shaxni, Acambay, Estado de México a la cual asisten 185

alumnos otomíes. A la fecha, gracias a la participación de los colaboradores de esta empresa hemos logrado apoyar a más de 950 alumnos y 70 docentes por el equipamiento de 12 escuelas.



Coppel

Gracias al compromiso de seguir mejorando la calidad de vida de los estudiantes mexicanos, Coppel ha instalado ya seis aulas de medios en

escuelas de nivel básico en los estados de Guadalajara, Guanajuato, Nuevo León, Puebla, Querétaro y Yucatán.



IBM

Este ciclo escolar, IBM ha reiterado su interés en apoyar la educación de calidad de nuestro país. En esta ocasión, nos extendió un donativo para impulsar el posicionamiento de su portal de ciencias Teachers TryScience. El objetivo fue lograr un impacto positivo en más de 400 docentes, a partir de integrar esta herramienta en la capacitación en línea de UNETE

que se llevó a cabo de marzo a junio. Además de hacer prácticas con los contenidos y conocer a fondo la herramienta, como trabajo final se solicitó a los docentes que subieran una lección creada por ellos mismos al portal; los maestros ya están incorporando lo aprendido en sus clases, estimulando así entre sus alumnos, el gusto por las ciencias.



UBER

Esta campaña otorgará un código de dos viajes para usuarios nuevos que descarguen la aplicación y se registren con el código "UNETE"; los viajes serán válidos hasta el 31 de

diciembre del 2015. Por cada usuario nuevo registrado con el código promocional se otorgarán 50 pesos a UNETE, con la finalidad de equipar una escuela con Aula de medios.



MetLife

La visión filantrópica de MetLife coincide con la de UNETE ya que tienen una gran vocación de impacto. Ambos proyectos se unieron para equipar siete escuelas en cuatro estados de la República (Chiapas, Guerrero, Quintana Roo y Veracruz). Gracias a la donación de

equipo usado se sumaron a nuestro proyecto de obsolescencia el cual beneficio a 100 escuelas. El interés por tener a cada beneficiario presente nos ha hecho construir juntos un genuino interés por mejorar la forma en que dejamos huella en las escuelas.



Preservación del Patrimonio Indígena A.C.

Nos llena de orgullo poder acercar los beneficios de la tecnología al proyecto coordinado por Preservación del Patrimonio Indígena A.C. para mejorar las condiciones de aprendizaje y sustentabilidad en albergues de la Comisión Nacional para el Desarrollo de los Pueblos

Indígenas (CDI). Este esfuerzo es encabezado por el cantautor Miguel Bosé, junto con organizaciones y empresas aliadas de la iniciativa privada como son Fundación CIE, Fundación Coca-Cola, HSBC, BIMBO, Coppel, Deutsche Bank y Flexi.





ENCUENTRO POLÍTICO SOLIDARIO

Este evento se llevó a cabo gracias al liderazgo de Yago de Marta, quien se dedica exclusivamente a entrenar a directivos y políticos para hablar y debatir ante público y las cámaras. El encuentro se realizó en la Cámara de Diputados y asistieron consultores, figuras políticas, estudiantes y medios de comunicación.

Un porcentaje de lo recaudado fue donado a UNETE y se destinó para el equipamiento del aula de medios de la escuela Adolfo López Mateos del municipio de San Felipe del Progreso ubicado en la comunidad Mazahua del Estado de México, que actualmente beneficia a 103 alumnos y 7 maestros.



LXII LEGISLATURA
CÁMARA DE DIPUTADOS

CINEMEX

Asimismo, con el apoyo del Consorcio Grupo México nos donará a principios del próximo año, un

espacio en salas Cinemex para difundir nuestra labor a través de un cineminuto.



ANDANAC

Identificar que la educación es el vehículo más poderoso de transformación social es lo que ha llevado a la Asociación Nacional de Distribuidores de Automóviles NISSAN, A.C. (ANDANAC), a trabajar de la mano con UNETE en el equipamiento de

las aulas de medios en las escuelas que ellos construyen en diferentes estados de la República. Sin duda su labor es de gran impacto para las comunidades beneficiadas y para nosotros es un orgullo tenerlos como donantes.



INMOBILIARIA TRAFALGAR

Estamos muy orgullosos de contar con el respaldo de la empresa Inmobiliaria Trafalgar, la cual a través de diversos donativos de los miembros que conforman esta familia, se

ha logrado complementar el modelo de uso que impulsa la capacitación y el Programa de Acompañamiento para docentes en escuelas públicas del país.

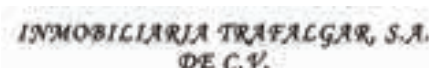

NUESTROS ALIADOS

Fundación Televisa

Desde nuestros inicios, hemos contado con el respaldo de Fundación Televisa como un gran aliado que ha participado en el equipamiento de Aulas de medios y gracias a su programa Bécalos en la capacitación de docentes. Cabe destacar que parte de los donativos que reciben los cajeros automáticos de los bancos a través del programa Bécalos, son destinados para el trayecto formativo que reciben los docentes de las escuelas equipadas por UNETE.

Uno de los proyectos que trabajamos en conjunto el ciclo pasado, fue el programa de atención a las escuelas afectadas por los huracanes "Ingrid" y "Manuel". Logramos equipar 30 escuelas en el estado de Guerrero, labor reali-

zada junto con las autoridades educativas del estado, el Instituto Nacional de la Infraestructura Física Educativa (INIFED) y muchas más organizaciones que se sumaron a la causa.

Además, llevamos a cabo el evento de inauguración de la escuela Luis Pasteur en el Estado de México, en la cual celebramos al beneficiario un millón del programa "Gol por México" de Fundación Televisa y GNP Seguros.

También, este año arrancamos con la iniciativa "Transformemos nuestra escuela", para reconocer el esfuerzo y la organización que tienen los padres de familia para mejorar el aprendizaje de sus hijos.



¡Ya somos 1 Millón de Beneficiados!

GOL
POR
MÉXICO





Nacional Monte de Piedad

Por 12 años hemos contado con el apoyo de Nacional Monte de Piedad. Su labor comenzó como duplicador de recursos del "Gran Redondeo por la Educación"; actualmente es un aliado muy comprometido. En cada Aula de medios que UNETE instala en cualquier parte de la República Mexicana, Nacional Monte de Piedad aporta equipos de cómputo adicionales. Gracias a su apoyo se fortalece cada vez más nuestro modelo y un mayor número de estudiantes se benefician.



Nacional Monte de Piedad®

Instituto Latinoamericano de la Comunicación Educativa (ILCE)

Este instituto ha ido de la mano con UNETE desde su inicio, a través de la elaboración de contenidos educativos y la realización de actividades académicas. Actualmente, su apoyo impacta directamente al trayecto formativo que toman los maestros, para lo cual ha diseñado diplomados, cursos y módulos específicos para las necesidades de las escuelas equipadas.



ILCE

Secretaría de Educación Pública

Su generosa participación ha permitido extender nuestro beneficio, pues a través de ellos tenemos el primer contacto con las escuelas para promover nuestro modelo. A través de las Coordinaciones Estatales nos ayudan, junto con la comunidad escolar, en la adecuación de las aulas, organizar a los grupos para la capacitación y difundir los proyectos.



Microsoft

Aliado permanente desde el inicio de nuestras operaciones a través de licenciamientos, herramientas de productividad, desarrollo de software de investigación (como lo fue Encarta), la versión de Windows 8.1 Professional etc. Microsoft está presente en todos los equipamientos que realizamos.





CAMPAÑAS DE PROCURACIÓN

Viaje por la educación

Esta campaña surgió por la iniciativa de dos empresas de La Paz, Baja California Sur: Grupo Águila, dedicada al transporte terrestre a través de autobuses y Baja Ferries, que realiza traslados marítimos a través de ferries. Los usuarios realizan apor-

taciones voluntarias al momento de adquirir sus boletos con la meta de equipar 10 escuelas en el estado. Cabe destacar que Grupo Águila y Baja Ferries aportarán recursos cada una para equipar una escuela adicional.



Izzi-Cablemás

La campaña "Vamos juntos por la educación de nuestros jóvenes" inició en 2010 con el objetivo de equipar con aulas de medios a las escuelas secundarias públicas, donde se cuenta con cobertura Cablemás-Izzi. Actualmente, ya son 26 escuelas equipadas que impactan en el

desarrollo académico de más de 22 mil jóvenes en 20 ciudades.

Esto se ha logrado gracias a los donativos de sus suscriptores y la duplicación de Cablemás, pues "por cada peso donado, Cablemás pone otro".



Semillas por la educación

A finales de este año se pondrá en marcha la campaña "Semillas por la educación" que invita a las personas de origen mexicano que viven en Estados Unidos a hacer donativos para que por medio de UNETE los alumnos que asisten a las escuelas de sus comunidades de origen en México, cuenten con herramientas tecnológicas del primer mundo.

Además de beneficiar a los estudiantes, maestros y a la localidad donde

se destinen los recursos, servirá para fomentar lazos entre la comunidad migrante y nuestro país.

Un agradecimiento muy especial a The Resource Foundation que desde 2005 nos representa en Estados Unidos. Gracias a su apoyo recibimos donativos internacionales de diferentes empresas y organizaciones, los cuales nos han permitido extender nuestro beneficio a un mayor número de escuelas.



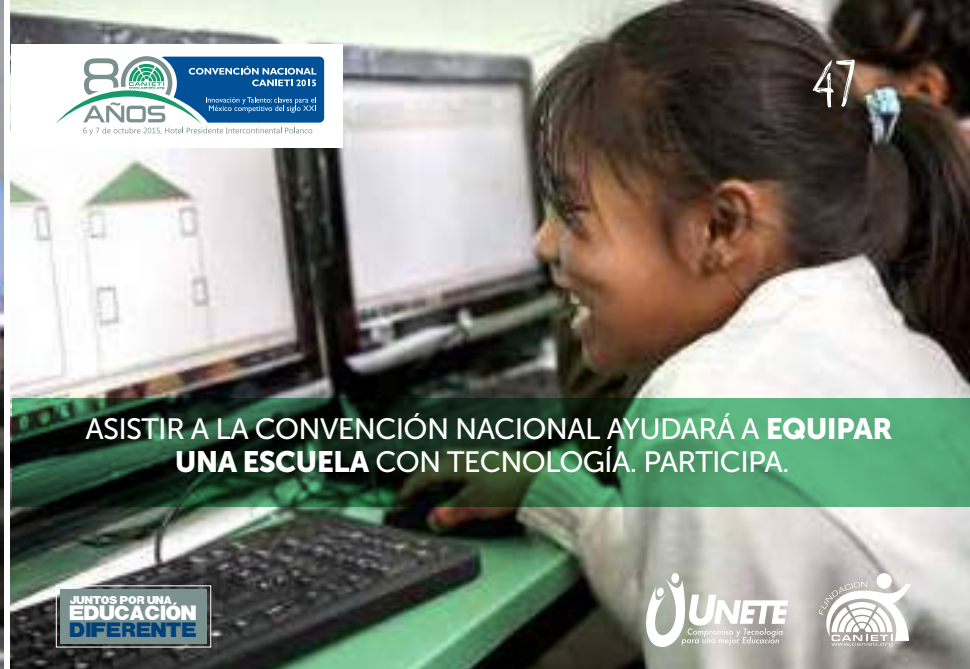

Cámara Nacional de la Industria Electrónica, de Telecomunicaciones y Tecnologías de la Información (CANIETI)

Este año pusimos en marcha la campaña "¡Juntos por una educación diferente!" en conjunto con la CANIETI, con la intención de captar donativos de dispositivos tecnológicos para montar un aula. Cabe señalar que no sólo estaremos ha-

ciendo la entrega de los equipos, adaptaremos además el Programa de Acompañamiento para que todos los dispositivos electrónicos donados tengan un uso pedagógico que repercuta en el desarrollo de habilidades en maestros y alumnos.



PROGRAMA CONTINGENCIA

A consecuencia de los huracanes "Ingrid" y "Manuel", UNETE en conjunto con Fundación Televisa, Fundación BBVA Bancomer, Grupo México y Cinemex, unieron esfuerzos para generar un programa integral dirigido a las comunidades afectadas; se apoyó con la construcción de casas, bibliotecas y un aula de medios.

Para dar inicio a este proyecto inauguramos el Aula de medios de la Escuela Primaria Benito Juárez ubicada en la localidad de La Pintada, municipio de Atoyac de Álvarez. El evento lo encabezó el Presidente de la República, Enrique Peña Nieto.



GOBIERNOS

Con motivo del XV Aniversario de UNETE, tres estados con los que hemos realizado importantes programas de equipamiento fueron galardonados con la medalla Max Shein. Los goberna-

dores que recibieron la presea, son: Licenciando Manuel Velasco Cuello, de Chiapas, Doctor Eruviel Ávila Villegas, del Estado de México y Doctor Rafael Moreno Valle, de Puebla.

Puebla

En Puebla nos encontramos trabajando con diversos niveles de gobierno, tanto Municipal como Estatal.

En el caso del Municipio de Puebla, el programa principal de equipamiento de aulas de medios se enfoca en atender a los preescolares, con la meta de lograr beneficiar en los próximos años al 100% de ellos dentro de la capital, alcanzado tan solo entre este y el año pasado, un poco más de 100, logrando con esto que cada niño que nazca en las próximas generaciones, reciba las mejores herramientas para su crecimiento y desarrollo como se ha sugerido en los distintos foros educativos.

El Presidente Municipal **Tony Gali** y su esposa **Dinorah** han hecho suyo este innovador modelo que involucra tanto la instalación de tecnología, el Acompañamiento y la capacitación que forman parte tradicional del modelo UNETE, sumando la utilización del software Eduspark, que está especialmente diseñado para preescolares, lo que se ha convertido en un modelo tan exitoso que existen diversos programas de otras organizaciones y fundaciones que están en vísperas de participar para ayudar a mejorar la educación inicial de los niños de Puebla.

Tony Gali ha manifestado en diversas ocasiones que su deseo de invertir en la educación nace principalmente del carácter ciudadano de su gobierno y del acercamiento que ha tenido con voces de la sociedad civil en busca de las mejores prácticas para la ciudad de progreso que gobierna.

El Municipio de San Andrés Cholula, bajo el liderazgo del Presidente Municipal **Leoncio Paisano Arias**, también se encuentra en un programa amplio de equipamiento, en donde diversos niveles educativos están siendo beneficiados en un programa de casi 5 años. Las autoridades locales han convertido a las aulas de medios en uno de los símbolos de la modernidad que se requiere



en la educación, principalmente cuando las raíces culturales y sociales tienen un carácter ancestral como es el caso de esta zona histórica del Estado de Puebla.

Finalmente el Gobierno del Estado de Puebla a través de su Secretaría de Educación Pública continúa avanzando en el objetivo de equipar 300 aulas de medios antes de concluir su periodo, que se suman a las ya equipadas en años anteriores. Las aulas de medios se han entregado en los niveles educativos de media superior y básica principalmente, transformando los procesos educativos y contribuyendo al modelo APA (Asistencia, Permanencia, Aprendizaje) que es una valiosa aportación poblana en el actual contexto educativo del país.

El compromiso mostrado por el Gobernador **Rafael Moreno Valle** en el Estado de Puebla para continuar en la implementación de iniciativas que contribuyen a la calidad educativa desde la óptica de las organizaciones de la sociedad civil

en donde el modelo UNETE se inserta, seguramente explica en alguna medida los buenos resultados obtenidos en las diversas pruebas educativas tanto nacionales como internacionales

en donde Puebla ha participado. Es por eso que el estado del mole y la China poblana es considerado hoy como uno de los principales lugares de innovación en México.

Estado de México

En el estado del País que más escuelas tiene, hemos encontrado las coincidencias necesarias para contribuir a elevar la calidad y equidad educativa.

En meses pasados el Gobernador **Eruviel Ávila Villegas** hizo el compromiso de llevar adelante un programa ambicioso de instalación de aulas de medios para beneficiar a más de 500 escuelas, algo que está en camino a convertirse en una realidad gracias al trabajo y esfuerzo de la Secretaría de Educación Pública Estatal y de sus funcionarios.

Se han iniciado los planes y se ha preparado todo lo necesario para que el lugar de “la gente que trabaja” como también es conocido el estado, logre llevar a sus pequeñitos los beneficios de contar con tecnología pero sobre todo con un modelo educativo que contribuya en la articulación de los distintos esfuerzos que se han realizado.



Chiapas

El estado en donde UNETE ha podido innovar más en relación al uso de la tecnología ha sido en Chiapas. Nos sentimos muy orgullosos de haber atestiguado que 478 escuelas hayan podido introducir la tecnología en su día a día. Adicionalmente, cabe mencionar que la mayor actividad de nuestro programa de Acompañamiento en el ciclo escolar 2014-2015, se llevó a cabo en esta entidad y trajo grandes aprendizajes a nuestra organización.

Vemos con mucho entusiasmo poder llevar estos beneficios a 300 escuelas adicionales, gracias a la visión y convicción del Gobernador **Manuel Velasco Coello**. La Secretaría de Educación Pública Estatal y sus funcionarios tienen claridad sobre cómo este beneficio se pudiera implementar para beneficiar a las comunidades más necesitadas en todo el Estado.



DONANTES ADMINISTRATIVOS

Seguimos contando con el soporte de empresas comprometidas con la educación y socialmente responsables como Kimberly Clark, Fundación Posadas y P.M. Steele, quienes con su donativo nos han ayudado a reducir nuestros gastos administrativos.

Este año consolidamos nuestra alianza con Fundación KIO al incrementar los servicios y mantener en donativo el 90% del costo de hospedaje de todos nuestros sistemas y plataformas. Esto nos permite mantenerlos disponibles y respaldados en uno de los mejores centros de datos del país.

Así mismo, agradecemos a Microsoft quien ha sido un gran aliado desde los inicios de UNETE, y este año no fue la excepción. En diciembre del 2014 nos entregó en donación el licenciamiento necesario para migrar nuestros servidores, bases de datos y Microsoft Dynamics CRM a las versiones mas recientes. Por tercera ocasión, HP ha realizado donativos que han permitido beneficiar directamente a los colaboradores con equipos de cómputo e impresión con tecnología de vanguardia.

Desde que Cisco nos donó equipo para actualizar nuestra infraestructura de voz y datos, Cuatro Networks ha sido un pilar fundamental para el soporte y mantenimiento, permitiendo la continuidad de nuestras operaciones.

Gracias a Zopim, el portal de la Comunidad UNETE se ha convertido en un punto de contacto con miles de docentes, quienes en su día a día requieren de apoyo técnico y pedagógico. Una herramienta básica para esta tarea,

depende de un servicio práctico y fácil de utilizar pero que a su vez, sea poderosa de lado del operador. Desde hace más de dos años, nos han otorgado en donativo el uso de su plataforma de manera ilimitada, permitiendo brindar un mejor servicio a los docentes.

Agradecemos el apoyo de Kitek que donan parte de su tiempo para mantener los precios bajos en la adecuación de nuestros sistemas. Recientemente comenzamos a recibir el apoyo de esta empresa socialmente responsable que nos asigna especialistas sin costo para actividades de mantenimiento técnico y nos ofrece cursos de capacitación para fortalecer las habilidades y competencias de nuestros colaboradores.

Para dar cumplimiento a las Normas de Información Financiera (NIF) dentro de las obligaciones laborales, Vitalis ha apoyado a UNETE desde el 2013 en el cálculo actuarial para crear pasivos, compensaciones y beneficios para los empleados en caso de separación, contribuyendo a los valores de transparencia y rendición de cuentas.

Grupo IRL, S.C. se ha convertido en un gran aliado, ofreciendo asesorías profesionales y oportunas en materia de seguros, compartiendo la responsabilidad de salvaguardar los bienes y protección a los colaboradores de la organización.

Agradecemos a Volaris por el apoyo que nos brinda con el 10% de descuento en cada viaje realizado para llevar a cabo gestiones, que nos permiten alcanzar nuestra misión.





COMUNICACIÓN

Estamos orgullosos de la labor que realizamos en beneficio del desarrollo del país, por lo que es importante difundir y promover las actividades de UNETE, así como desarrollar y operar las relaciones

públicas, protocolo y atención a donantes y aliados, para comunicar con eficiencia el uso de los recursos y la confianza depositada en nuestra labor.



CAMPAÑAS SOCIAL MEDIA

Agradecemos a los más de 14 mil seguidores y fans de nuestras redes sociales por apoyarnos a difundir nuestros logros, avances y actividades a favor de la educación del país.

#YoVivoPor

Esta campaña se lanzó en el mes de junio en conjunto con MetLife, con el objetivo de motivar y sensibilizar a los mexicanos para que nos compartieran a través de las redes sociales, por quién viven. Agradecemos a las miles de personas que nos enviaron sus mensajes.

#LasVocesdeUNETE

Este año lanzamos la campaña de #LasVocesdeUNETE para difundir los testimonios en video de alumnos, maestros, directivos, padres de familia y autoridades educativas de los estados que han recibido el apoyo de UNETE y

poder comunicar el impacto que estamos logrando en las escuelas, así como en las comunidades en general.

#SueñaMEX

Es una campaña que se realizó en conjunto con Territorium y Our Future World, en la que participaron más de 50 países. Esta actividad solicitaba a las niñas, niños y jóvenes de México que compartieran en redes sociales cuáles eran sus sueños. Miles de personas se sumaron a esta campaña compartiendo sus sueños en las redes de UNETE; en especial agradecemos a la gente de Chiapas por ser tan participativas.

MetLife®

territorium

MEDIOS QUE NOS APOYARON ESTE AÑO

Gracias a los medios de comunicación que durante este año nos brindaron espacios y nos apoyaron en la difusión de la labor de UNETE y la manera en que estamos impactando en la calidad de la educación de millones de estudiantes de todo el país.

Este año contamos con el apoyo de la agencia Brand Communications & PR, quien a través de Adriana Guzmán, se lograron generar diversos espacios con medios de comunicación y líderes de opinión, para difundir la labor e impacto de nuestra asociación.

**BRAND
& PR**





DOCUMENTALES Y TESTIMONIOS

En UNETE estamos comprometidos con difundir y dar a conocer los avances e impacto de nuestro programa y esto lo hemos logrado gracias a que comparten nuestra misión fotógrafos, casas productoras y agencias de publicidad.

Este año agradecemos el apoyo de Minuto 54, productora que representa Andrés Motalli Calandri, quien nos desarrolló y produjo en donativo el video "No dejes que la generación del futuro, viva en el pasado: UNETE".

Asimismo, agradecemos el estudio fotográfico que nos donó Erich Schimmelfennig, en

escuelas de la Zona Mazahua en el Estado de México, así como en aulas del Estado de Hidalgo. Aprovechamos este espacio para felicitarlo por haber sido reconocido este año con el León de Cannes.

Además, contamos con la participación de la agencia de publicidad Flock, encabezada por Sebastián Tonda, quien nos desarrolló pro bono la creatividad de la campaña institucional "Proyecto Generación Z. Hacerlos parte es tu parte".

Muchas gracias a todos ellos por su sensibilidad, creatividad y apoyo.



EVENTOS

XV Aniversario

El 9 de septiembre de 2014, celebramos 15 años trabajando a favor de la calidad de la educación. El evento se llevó a cabo en un hotel de Polanco, en la Ciudad de México, y nos acompañaron más de 700 aliados, donantes, proveedores, medios de comunicación y amigos de UNETE.

En el marco del festejo se condecoró a los gobiernos de Chiapas, Estado de México y Puebla por ser las entidades con más escuelas equipadas, gracias al compromiso de cada administración. Asimismo, se reconoció a los aliados que durante estos años nos han acompañado para llevar a cabo nuestra misión: SEP, Fundación Televisa, ILCE, la Familia Shein y la Asociación Nacional de Tiendas de Autoservicio y Departamentales (ANTAD).



Cátedra Max Shein Virtual 2014

La Cátedra Max Shein es un evento académico, que tiene el fin de divulgar los últimos temas en educación y en el uso de las TIC. En 2014 se llevó a cabo su decimocuarta edición y ahora se realiza en formato virtual, lo que permite tener una mayor cobertura. Se recibieron **9,946 visitas**, en un periodo de tres meses.

Los temas que se discutieron en esta ocasión fueron:

- Las TIC como recurso para una cultura de respeto
- Escuela rural en la era digital
- Redes sociales en la educación

Más de 20 expertos compartieron sus experiencias y conocimientos con nosotros.

Los contenidos están disponibles en: www.catedramaxshein.com



Virtual Educa

Este encuentro se celebró en Guadalajara en el mes de junio y se enfocó en las iniciativas innovadoras de educación en América Latina y el Caribe.

Durante el evento se organizó una dinámica con alumnos de la escuela Ángel Albino Corzo de la comunidad Cruzchén de Tenejapa en Chiapas, uno de los lugares donde implementamos el Programa de Acompañamiento. Los estudiantes se comunicaron a través de una videoconferencia con alumnos de la escuela Insurgentes ubicada en Guanajuato, quienes se encontraban en el evento, a fin de enseñarles su lengua materna, el Tseltal, de manera lúdica a partir de un memorama.

Asimismo, Alejandro Almazán, Director General de UNETE y César Loeza, Director de Educación de UNETE, tuvieron oportunidad de presentar a los asistentes nuestro modelo de intervención en las escuelas, así como el impacto que estamos logrando.





Premios Max Shein Quetzal

Se llevó a cabo la decimonovena edición de la entrega de los Premios Max Shein Quetzal. Este premio es promovido por la Familia Shein y reconoce anualmente, con un diploma y un reloj de pulso, a los alumnos con mejores promedios que asisten a las escuelas beneficiadas por Don Max Shein en vida.

En el Distrito Federal se realizó la ceremonia de premiación en la escuela Secundaria General No.8 Tomás Garrigue Masaryk, ubicada en la Colonia San Pedro de los Pinos, para reconocer el esfuerzo de 300 alumnos de 60 secundarias públicas.

En las instalaciones de la Escuela Normal Superior del Estado de México (ENSEM) ubicada

en la Colonia Federal, en Toluca, se condecoraron a 310 alumnos de 62 escuelas públicas.

La entrega de reconocimiento en ambos estados estuvo a cargo de Roberto Shapiro Shein, Presidente del Patronato de UNETE; Yvonne Shein de Pelletier, Vocal del Patronato de UNETE e hija de Don Max Shein; así como de autoridades educativas de ambos estados.



ENTREGA DE CÉDULA REAL

En el pasado mes de febrero, el alcalde del municipio de Puebla de Zaragoza, el Dr. José Antonio Gali, entregó la Cédula Real de la Ciudad de Puebla a nuestro Presidente Honorario Vitalicio, el Dr. Claudio X. González, en reconocimiento a su labor educativa que ha beneficiado a millones de niñas y niños en México.

En el evento estuvieron presentes Dinorah López de Gali, Presidenta del Patronato del Sistema Municipal DIF; Luis Banck, Secretario de Desarrollo Social en el estado; el diputado Cirilo Salas; Patricia Vázquez, Secretaria de Educación de Puebla; Benjamín Lobato, Secretario de Desarrollo Social; el regidor Félix Hernández; Arturo Castillo, miembro del Patronato de UNETE, así como Alejandro Almazán y Moroni Pineda, Director General y Director de Programas Regionales de UNETE respectivamente.







IMPACTO SOCIAL



Alejandro Almazan Zimerman
 Director General

LA ÚNICA CONSTANTE... ES EL CAMBIO

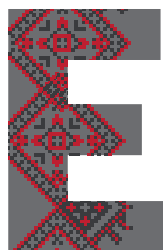

El sistema educativo sigue patrones creados en el siglo XIX, actualmente tiene docentes del siglo XX y en él estudian niños nacidos en el siglo XXI. Algo “no me cuadra del todo”. Afortunadamente, tenemos a nuestro alcance una poderosa herramienta que pudiera facilitar la transición a un sistema más balanceado: la tecnología.

Existe una gran variedad de propuestas del uso de la tecnología en este sentido, por ejemplo el T-Learning (aprendizaje transformador); U-Learning (formación ubicua); P-Learning (aprendizaje personalizable en espacios formativos); M-Learning (aprendizaje móvil); C-Learning (aprendizaje en la nube –cloud-); E-Learning (aprendizaje en línea); así como B-Learning (enseñanza presencial y a distancia –blended-). Sin embargo, actualmente no hay un consenso sobre cuál modalidad es mejor; y por lo tanto, la metodología ideal posiblemente dependa de las necesidades en cada contexto.

En el proceso de inclusión tecnológica hay dos máximas que son importante reconocer: por un lado, “la única constante es el cambio”, y por el otro, “la tecnología llegó para quedarse”. Aunque la tecnología no lo es todo en los procesos de enseñanza-aprendizaje, sí es una herramienta indiscutible para dinamizar las secuencias didácticas en la educación.

Este nuevo escenario nos lleva a la siguiente reflexión: la tecnología no llegó a sustituir al docente, pero el docente que no se apropie de la tecnología, muy posiblemente será sustituido, ¿por qué? Porque hoy en día no se puede entender la educación sin el componente tecnológico.

Esa es la razón de existir de UNETE. Nos dedicamos a acercarles estas oportunidades a niños y jóvenes que actualmente no las tienen, atendiendo un tema de equidad. Asimismo, promovemos un uso adecuado de la tecno-

logía para potenciar sus bondades y mejorar la calidad del aprendizaje. Un estudiando con acceso a la tecnología y a la conectividad, tiene la respuesta a cualquier pregunta, pero uno que no lo tiene, queda en una completa desventaja.

No podemos enfatizar demasiado que el acceso a la tecnología no lo es todo. Existe una falsa sensación de calma con respecto al contacto con dispositivos tecnológicos ya que realmente lo importante es el aprovechamiento de las herramientas para reforzar el aprendizaje. Si no ponderamos correctamente los componentes y servicios que hacen este uso posible, nos quedaremos satisfechos con una bonita foto de niños con tecnología.

Si queremos impactar contextos vulnerables en donde las comunidades tienen usos y costumbres propios, el esfuerzo es mucho mayor. En este sentido, en UNETE tenemos el camino recorrido en todo aquello que se necesita para impactar en comunidades indígenas. La aceptación que hemos tenido en campo ha sido magnífica y nuestro entusiasmo por ayudar a los más necesitados es imparable.

Para entender qué hemos hecho bien, y sobre todo, qué tenemos que hacer para mejorar, hemos tenido un fuerte énfasis en evaluar el impacto que generamos. Eso nos ha permitido tener un entendimiento mucho más profundo sobre lo que se requiere para el aprovechamiento de la tecnología. Por ello, el UNETE de hoy integra elementos que detonan el aprendizaje y motivan a los alumnos para romper con esa calma aparente de que la tecnología por sí sola tiene grandes resultados.

A nombre de la organización le agradezco a todos los donantes que han hecho esto posible, ya que sin su apoyo, nada de esto sería posible. Sigamos trabajando hombro con hombro para que la tecnología esté al alcance de todos los estudiantes y su aprovechamiento llegue al máximo. “Hacerlos parte, es tu parte”.

UNETE RECIBIÓ EL PREMIO NACIONAL DE CALIDAD

Es una gran satisfacción compartir que fuimos reconocidos con el Premio Nacional de Calidad 2014 por la innovación de nuestro modelo de negocio y prácticas administrativas. **Es la primera vez que una organización social sin fines de lucro recibe esta máxima distinción a la excelencia organizacional** que otorga la Presidencia de la República a través de la Secretaría de Economía.

Este premio se creó en 1989 y desde entonces reconoce a las empresas y organizaciones con modelos de gestión destacados, que impulsan el desarrollo de capacidades diferenciadoras, difíciles de imitar, y así garantizan su competitividad y sustentabilidad.

La ceremonia de premiación fue en Los Pinos y estuvo presidida por el Maestro Enrique Peña Nieto, Presidente de los Estados Unidos Mexicanos, quien entregó los reconocimientos a las empresas y organizaciones de la sociedad civil ganadoras.

Nuestro director general, Alejandro Almazán Zimerman, recibió el galardón, y la placa para reconocer el trabajo y dedicación de los colaboradores de UNETE fue entregada a Brigitte Lindig, Subdirectora de Proyectos Especiales y Coordinadora del Premio Nacional de Calidad.



PREMIO NACIONAL
DE CALIDAD
2 0 1 4



EVALUACIÓN DE DESARROLLO INSTITUCIONAL

RESULTADOS DE FILANTROFIA

Por tercer año consecutivo, realizamos la evaluación de Filantropía que nos permite comparar a UNETE con las mejores políticas y procedimientos que han demostrado conducir a las organizaciones sin fines de lucro a la excelencia, ya sea en el ámbito nacional como en el internacional.

Se evaluaron las siguientes áreas:

- a) Gobierno y estrategia
- b) Generación de ingresos
- c) Comunicación
- d) Administración
- e) Operación de programas

Los resultados obtenidos nos posicionaron en el **primer lugar de las organizaciones en México que llevaron a cabo la evaluación durante 2014**, lo que nos motiva a continuar con una evolución constante para mejorar nuestros programas a favor de la educación en el país.

MODELO DE TRANSPARENCIA Y BUENAS PRÁCTICAS

La madurez de nuestros procesos estratégicos, administrativos, de comunicación y operación, nos permiten dar seguridad y fortaleza en los requerimientos de transparencia en el uso de recursos e impacto de nuestro modelo en los beneficiarios, frente a nuestros donantes.

Prueba de ello fue la solicitud realizada por FECHAC a través de Construyendo Organizaciones Civiles Transparentes, A.C. (Confo), quien utiliza indicadores basados en estándares internacionales recomendados por el ICFO (International Committee on Fundraising Organizations), llamados Principios de Transparencia y Buenas Prácticas de las organizaciones de la sociedad civil adaptados al contexto mexicano y que dan respuesta a las demandas de información de los donantes sobre las OSC.

Sus recomendaciones en materia de transparencia e institucionalidad, permitirán contar con criterios objetivos sobre nuestros resultados y así dar mayor confianza al trabajo y eficiencia de UNETE.



PACTO MUNDIAL

Formamos parte de la red de más de 12,000 empresas y organizaciones de 150 países adheridas al Pacto Mundial de la Organización de las Naciones Unidas (ONU), comprometidas con sus diez principios en materia de derechos humanos, derechos laborales, medio ambiente y la lucha contra la corrupción.

Cumpliendo con nuestra misión de elevar la calidad y equidad de la educación en México, fomentamos el cumplimiento de estos principios universales, sobre todo el número cinco: apoyar la erradicación del trabajo infantil.

En UNETE soportamos los derechos fundamentales de los niños, especialmente el derecho a la educación, por lo que centramos nuestras acciones en darles las herramientas necesarias para que tengan una educación de mejor calidad. Es fundamental que los menores se encuentren en las aulas y no trabajen, pues sólo así podrán estar mejor preparados para enfrentar su futuro.

En el mes de julio participamos en el seminario "Empresas y Desarrollo Sostenible, Agenda Post-2015 México", organizado por el IPADE en la Ciudad de México y próximamente enviaremos nuestro reporte Comunicación sobre el Progreso (CoP), donde se plasmará la descripción de las acciones prácticas que hemos desarrollado y la medición de los resultados utilizando indicadores de los lineamientos de Global Reporting Initiative (GRI).



DIEZ PRINCIPIOS DEL PACTO MUNDIAL

Derechos Humanos:

Principio 1: Las empresas deben apoyar y respetar la protección de los derechos humanos fundamentales reconocidos universalmente, dentro de su ámbito de influencia.

Principio 2: Las empresas deben asegurarse de no ser cómplices de la vulneración de los derechos humanos.

Estándares Laborales:

Principio 3: Las empresas deben apoyar la libertad de asociación y el reconocimiento efectivo del derecho a la negociación colectiva.

Principio 4: Las empresas deben apoyar la eliminación de toda forma de trabajo forzoso o realizado bajo coacción.

Principio 5: Las empresas deben apoyar la erradicación del trabajo infantil.

Principio 6: Las empresas deben apoyar la abolición de las prácticas de discriminación en el empleo y ocupación.

Medio Ambiente:

Principio 7: Las empresas deberán mantener un enfoque preventivo que favorezca el medio ambiente.

Principio 8: Las empresas deben fomentar las iniciativas que promuevan

una mayor responsabilidad ambiental.

Principio 9: Las empresas deben favorecer el desarrollo y la difusión de las tecnologías respetuosas con el medio ambiente.

Anticorrupción:

Principio 10: Las empresas deben trabajar en contra de la corrupción en todas sus formas, incluidas la extorsión y el soborno.

MODELO DE ESTIMACIÓN DE VALOR SOCIAL (MEVS)

Con el apoyo de Nacional Monte de Piedad y con la consultoría de Social Value, S.C., revisamos nuestra tesis de impacto social para fortalecer los mecanismos que nos apoyan a cumplirla, a través de un proceso de reflexión estratégica, que nos permitió la generación de aprendizaje para el desarrollo de mejoras a largo plazo en el modelo de atención, indicadores y resultados del Modelo UNETE.

El proceso de fortalecimiento institucional partió de un enfoque estratégico en dónde replanteamos nuestra propuesta de valor, el estilo con el que UNETE la crea, así como el rumbo de nuestros beneficiarios.

Revisamos la problemática social que atiende UNETE para conocer la magnitud de la bre-

cha, plantear soluciones adecuadas e influir positivamente en ésta. A través del enfoque de Marco Lógico, revisamos el contexto, el problema social y los actores clave para impactar en la calidad de educación.

Focalizamos el cambio que deseamos producir en nuestros beneficiarios directos a partir de su situación actual, definiendo una **Teoría de Cambio** que refleja las relaciones causales entre las variables de cambio, las variables de intervención y los efectos e impactos que se pretenden generar.

Finalmente determinamos indicadores de impacto que nos permitirán registrar y valorar el desempeño de los programas y por consiguiente corroborar que se produzcan los cambios sociales deseados.



Nacional Monte de Piedad.



TEORÍA DE CAMBIO

Los niños y docentes de escuelas públicas de educación básica en México que tienen acceso al modelo UNETE, logran introducir la tecnología en los procesos de enseñanza aprendizaje y fortalecer las habilidades y competencias necesarias para para el siglo XXI, de una mejor manera que aquellos que no lo tienen.

MODELO UNETE

El Modelo UNETE, además de brindar computadoras, consiste en la creación de un ecosistema de valores agregados que le permitan al docente tener elementos suficientes para apropiarse de la tecnología y transmitir conocimiento significativo a sus alumnos con el uso de las herramientas digitales. Para esto, se brinda capacitación presencial, contenidos educativos acordes a los programas de estudio, un portal educativo gestionado por especialistas, acompañamiento remoto y presencial, además de conectividad (satelital o terrestre), además de una evaluación sobre el modelo mismo para detectar puntos de oportunidad en la mejora del modelo.

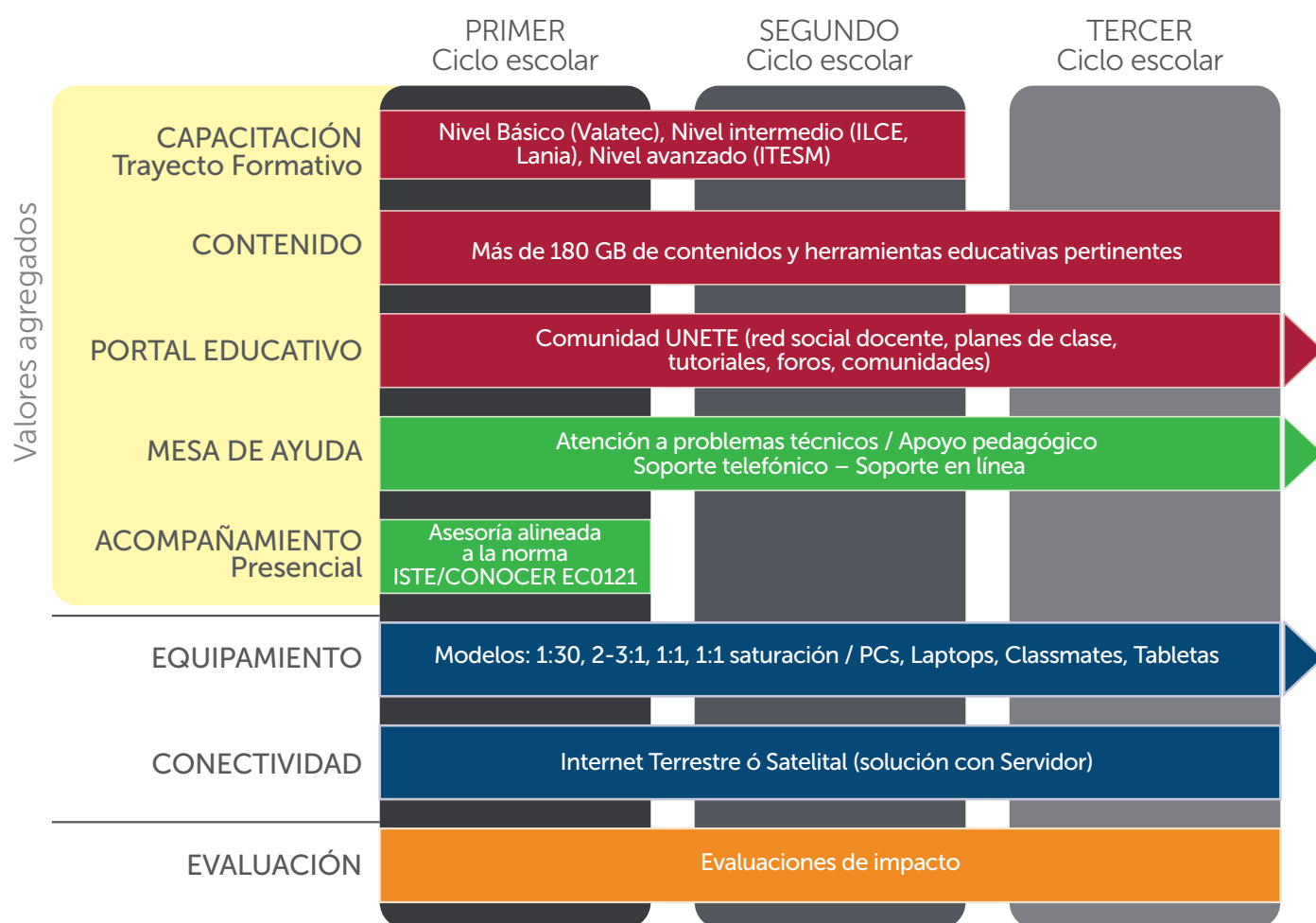

ELEMENTOS QUE COMPONEN AL MODELO UNETE

Capacitación

La formación docente es una pieza fundamental para migrar hacia la cultura digital. Por esta razón el maestro debe aprender cómo incorporar la tecnología en los procesos de enseñanza y aprendizaje. UNETE brinda la oportunidad de capacitación acorde al nivel de alfabetización digital de cada profesor a partir de la oferta que brindan aliados del modelo como el Instituto Latinoamericano de la Comunicación Educativa, el Instituto Tecnológico de Estudios Superiores de Monterrey, el Laboratorio Nacional de Informática Avanzada, entre otros.



Contenidos y recursos digitales

Uno de los principales objetivos de acercar la tecnología a los estudiantes estriba en fomentar el acceso a contenidos y herramientas adecuadas. A medida que se generen, consulten y utilicen contenidos educativos, se podrán apreciar los beneficios de la tecnología. De ahí nace la inquietud de proveer contenidos digitales pertinentes que impacten en el rendimiento académico de los alumnos. De manera gratuita, UNETE pone a disposición recursos y contenidos generados por diversas instituciones, los cuales son precargados en los servidores en caso de que no se cuente con conexión a internet.



Comunidad UNETE www.comunidadunete.net

Para incentivar la participación de los profesores con la tecnología se creó el portal educativo Comunidad UNETE (www.comunidadunete.net), el cual ofrece una variedad de recursos didácticos y herramientas tecnológicas dirigidas a cada nivel escolar y que benefician la práctica docente. Además, propicia la creación de nuevos ambientes de colaboración en línea, donde el docente produce e intercambia información, contenidos y experiencias formativas.



Mesa de Ayuda

Con este servicio los beneficiarios de UNETE pueden resolver por teléfono o por chat dudas pedagógicas para fortalecer la forma en la que usan la tecnología en el aula, así como aclarar preguntas técnicas que pudieran tener en cuanto al funcionamiento de los dispositivos tecnológicos.



Acompañamiento

La efectividad para lograr la integración de la tecnología los procesos de enseñanza depende en gran medida de la capacidad del profesor para llevarlo a cabo. Por lo tanto, UNETE atiende la necesidad que tienen los docentes de sentirse asesorados por un periodo extendido de tiempo a través del programa de Acompañamiento. Este servicio representa el lugar en donde mayor valor generamos en campo ya que funge como un catalizador del resto del modelo sistémico.



Equipamiento:

Las computadoras son una condición necesaria para que se pueda aprovechar la tecnología en la educación. Además de las computadoras de escritorio, también es necesario agregar impresora, escáner, regulador y switches.



Conectividad:

En comunidades que cuentan con Internet terrestre se aprovecha la conectividad, dando de alta el servicio con la mejor opción disponible. En aquellos casos en donde no exista dicha posibilidad, se ofrece conexión satelital, la cual implica la instalación de una antena satelital con señal bidireccional.



Evaluación

UNETE lleva a cabo de manera recurrente una serie de evaluaciones para medir el impacto de su intervención y para obtener elementos que permitan modificar estratégicamente el Modelo para incrementar el impacto.



IMPACTO EDUCATIVO

EVALUACIÓN DEL MODELO UNETE 2014-2015

Lo que nos ha fortalecido durante estos años, es que los ajustes a los programas y las mejoras al Modelo UNETE han surgido desde el entendimiento de nuestros beneficiarios, de su entorno, de los cambios que viven, de su liderazgo y sobre todo de su compromiso con nuestra intervención. Es por eso que, antes de presentar nuestros resultados de evaluación queremos decirles a nuestras escuelas, a sus directores, a los maestros, a las autoridades que nos apoyan a hacerlo realidad... ¡Gracias! ¡Muchas gracias porque estos resultados son suyos, ustedes lo hacen posible!

Durante el ciclo escolar 2014-2015 tuvimos grandes retos. La Reforma Educativa fue un factor de evolución para nuestra interacción en las escuelas, replanteamos estrategias, nos adaptamos al nuevo escenario con las autori-

dades escolares de cada estado beneficiado y aún con éstos cambios coyunturales, no dejamos a un lado el proponer un nuevo Modelo de Evaluación que nos permitiera entender cómo hemos venido impactando y qué modificaciones debemos de hacer a nuestro modelo para mejorar en nuestra contribución a la calidad educativa.

Es por eso que a través de Servicios Integrales de Evaluación y Medición Educativa, S.C. (SIEME), se llevó a cabo una valoración al seguimiento de la operación e impacto del modelo UNETE en las escuelas beneficiadas con acompañamiento en este ciclo escolar.

INSTRUMENTOS Y MUESTRA

SIEME elaboró instrumentos que permitieron la construcción de índices e indicadores para valorar los cambios que se generan a partir de la intervención de UNETE, acompañados de pruebas que miden el nivel de competencias digitales de los alumnos. Para la construcción de los índices e indicadores se recabó información de directores, maestros, responsables de aula de medios y alumnos de primaria y secundaria. Los resultados aquí mostrados sólo son un extracto de las cifras en primaria, con dos mediciones durante el ciclo escolar.

Las escuelas de atención en las que UNETE realizó el Acompañamiento durante este ciclo escolar lo constituyen 291 escuelas distribuidas en 24 entidades federativas, con una población estimada de 74,000 alumnos y 3,100 profesores.

Para el grupo control se tomaron en cuenta dos sub-muestras:

- **Escuelas Control UNETE.** Escuelas que recibieron apoyo de UNETE en ciclos escolares anteriores que no tuvieron acompañamiento.
- **Escuelas Control NO UNETE.** Escuelas que no han recibido apoyo de UNETE pero que disponen de equipamiento para el uso de los alumnos y con características socioeconómicas equiparables a las escuelas objeto del seguimiento.

Evaluación elaborada por:

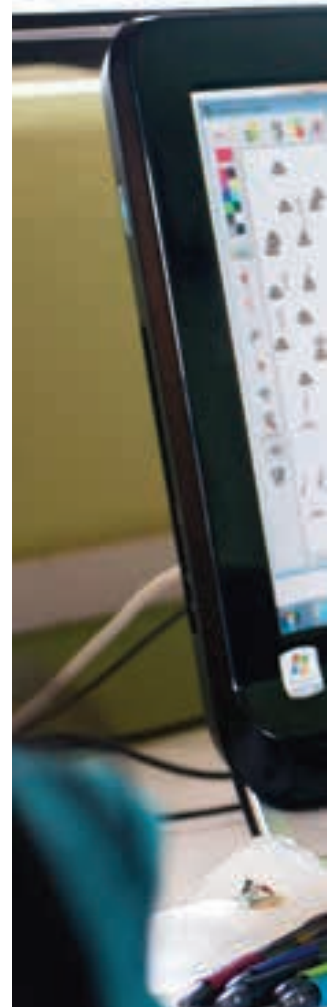



PRIMARIAS			SECUNDARIAS		
97 Escuelas Primarias UNETE	35 Escuelas Primarias Control		22 Escuelas Secundarias UNETE	14 Escuelas Secundarias control	
4,699 Alumnos	492 Alumnos		1,424 Alumnos	338 Alumnos	
	17 Escuelas Control NO UNETE	18 Escuelas Control UNETE		8 Escuelas Control NO UNETE	6 Escuelas Control UNETE
	182 Alumnos Escuelas Control NO UNETE	310 Alumnos Escuelas Control UNETE		199 Alumnos Escuelas Control NO UNETE	139 Alumnos Escuelas Control UNETE

Fig. 1 Muestras y sub-muestras del estudio

PRUEBAS DE EJECUCIÓN

Las pruebas aplicadas fueron diseñadas para ser resueltas en computadora en sesiones de 50 minutos. Todas son pruebas de ejecución que implican el uso de herramientas digitales, como procesadores de texto, hojas de cálculo y el uso de Internet.

Las pruebas se basan en la resolución de problemas apoyándose en las habilidades digita-

les de los alumnos y están alineadas al Plan de Estudios y Programas Oficiales. Los estándares (parámetros) de habilidad digital son los recomendados en el Plan de Estudios (Imagen 1).

Se elaboraron pruebas para 4º, 5º y 6º grado de primaria. Para los tres grados de secundaria se aplicó el mismo instrumento.

ESTÁNDARES DE HABILIDAD DIGITAL PARA LOS ALUMNOS

- Creatividad e innovación
- Comunicación y colaboración
- Investigación y manejo de información
- Pensamiento crítico, solución de problemas y toma de decisiones
- Ciudadanía digital
- Funcionamiento y conceptos de las TIC's

Sociedad Internacional para la Tecnología en Educación

Imagen 1: Parámetros de medición de las pruebas de ejecución



RESULTADOS EN NIVEL DE COMPETENCIAS CON BASE EN EL PLAN DE ESTUDIOS DE 6º GRADO DE PRIMARIA

Las pruebas de ejecución son un método que nos permitió medir el nivel de conocimiento de los alumnos, desarrollado a través de un ambiente digital. Para calificar las pruebas aplicadas se utilizó una escala de 200 a 800 y se establecieron tres niveles de logro en una escala acumulativa, de tal forma que el dominio del nivel

3 implica el dominio de los dos anteriores. Cada grado tiene su nivel de logro. Se describen a continuación los niveles para 6º grado de primaria. El estudio completo contiene los resultados de todos los grados.

NIVEL 1

Este nivel refiere al uso de herramientas digitales, en específico al uso de las "hojas de cálculo". Aunque los alumnos son capaces de comprender la información general de las tablas, demuestran habilidad básica en la creación de operaciones complejas.

NIVEL 2

Manifiestan mayor desarrollo de las habilidades digitales. También muestran la conjugación de conocimientos y habilidades al momento de resolver situaciones de la vida cotidiana en donde los alumnos deben plantear cómo resolverlas.

NIVEL 3

Los alumnos muestran una habilidad digital más desarrollada y conocimiento de la información correspondiente. Resuelven con mayor velocidad y precisión las tareas encomendadas. Su mayor comprensión de los conceptos estadísticos les permite tener un mejor desempeño y lograr respuestas con acierto. Muestran cualidades que serán útiles para su desarrollo consecutivo.

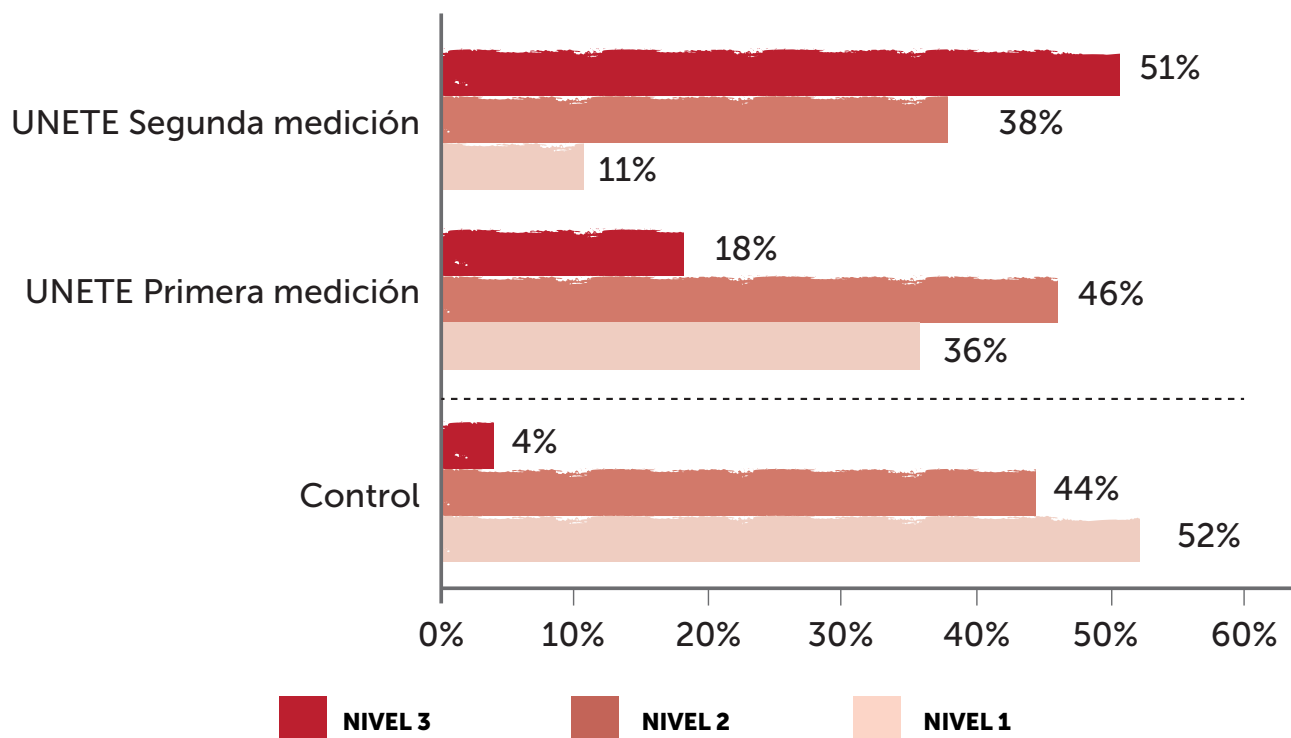

NOTA: La suma de cada nivel es igual al 100% la medición

Del 18 % de alumnos que se ubicaron en el nivel 3 en la primera medición, se incrementaron en un 52% en la segunda medición y por otro lado, las escuelas no apoyadas por UNETE, presentan el porcentaje más bajo en alumnos de nivel avanzado.

RESULTADOS DE HABILIDADES DIGITALES

Los niveles evaluados sobre el nivel de uso y habilidades digitales, son los siguientes:

ÍNDICE	NIVEL DE PERFIL DIFERENCIAL		
Habilidad con la computadora	Nivel 1. Los alumnos manejan el "ratón" para desplazarse en la pantalla. Pueden realizar, con ayuda, diversas tareas en hojas de cálculo.	Nivel 2. Los alumnos ubicados en este nivel han utilizado o al menos conocen: programas de dibujo, pintura o gráficos, hojas de cálculo, procesadores de texto. La mayoría de los alumnos na-	Nivel 3. Los alumnos navegan en internet para copiar o descargar información y música. Pueden entrar a las redes sociales y usar el correo electrónico.
			Nivel 4. Los alumnos poseen el conocimiento y uso limitado de programas para
			Nivel 5. Los alumnos muestran capacidad para crear animaciones o videos originales para documentar eventos escolares, comunitarios o locales; así como para desarrollar páginas de internet.

Los resultados muestran que entre la primera medición y la segunda, las escuelas UNETE con Acompañamiento, incrementaron en 7% los alumnos ubicados en el nivel 3. También es importante la disminución en 9 %

de los alumnos ubicados en el nivel más bajo. Para dimensionar el cambio, es importante reconocer el significado de pasar de un nivel a otro, en lo que respecta a la habilidad digital.

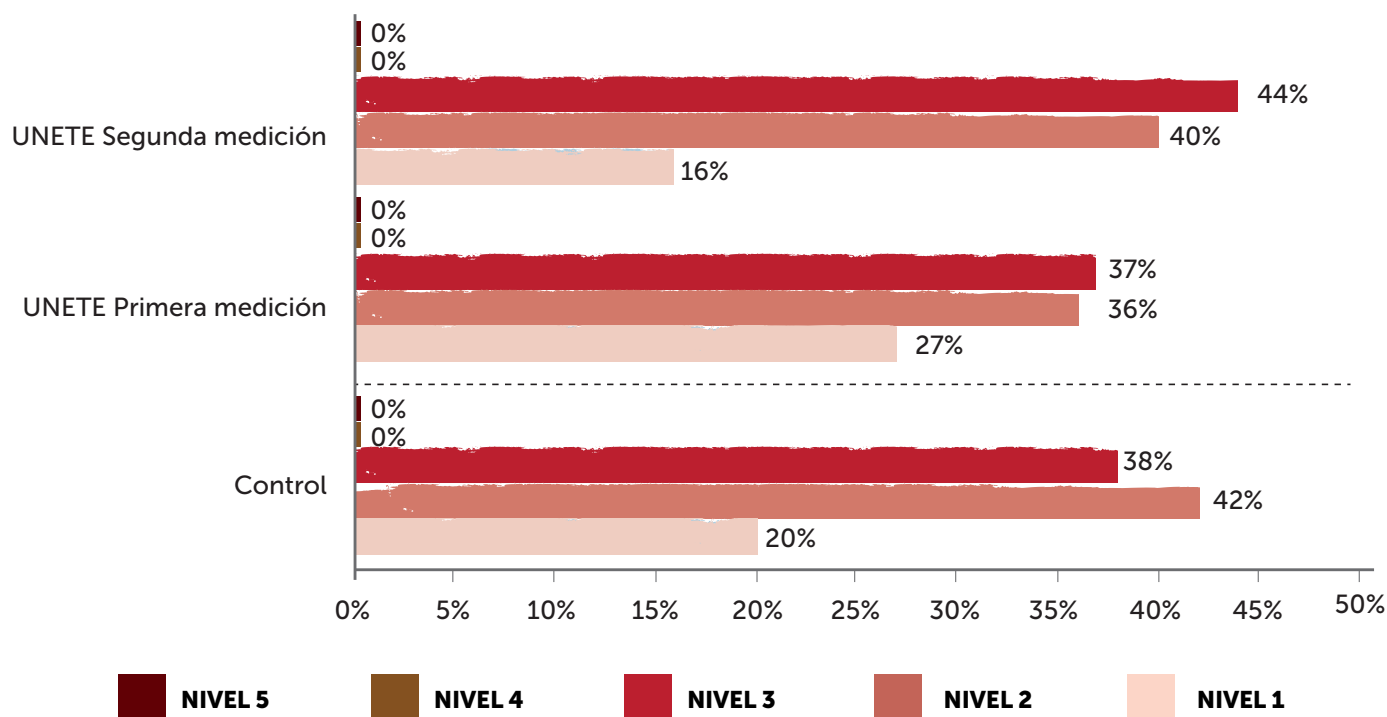

HABILIDADES DEL SIGLO XXI

Los niveles evaluados sobre el nivel de uso y habilidades digitales, son los siguientes:

Las habilidades en las que UNETE incide a través de sus programas incluyen estrategias para fortalecer las Habilidades del Siglo XXI, es por eso que desde el año pasado nuestra evaluación incluye dichos resultados.

La medición de las Habilidades del Siglo XXI se realizó a través de cuestionarios a los alumnos (una sola medición al concluir el ciclo escolar) comparados con los de las escuelas control. Los resultados mostrados son de primarias.

MOTIVACIÓN

ÍNDICE	NIVEL DE PERFIL DIFERENCIAL		
Motivación al aprendizaje con el uso de la computadora	Nivel 1. Alumnos con disposición al uso de la computadora para el trabajo escolar.	Nivel 2. Alumnos con disposición y animados en su desempeño con el uso de la computadora.	Nivel 3. Alumnos con altas expectativas en el uso de la computadora, comprenden y reconocen la utilidad de la computadora para que el maestro haga mejor su trabajo y esto se refleje en su aprendizaje y desempeño.

Las escuelas apoyadas por UNETE muestran un nivel de motivación más alto que en las escuelas control.

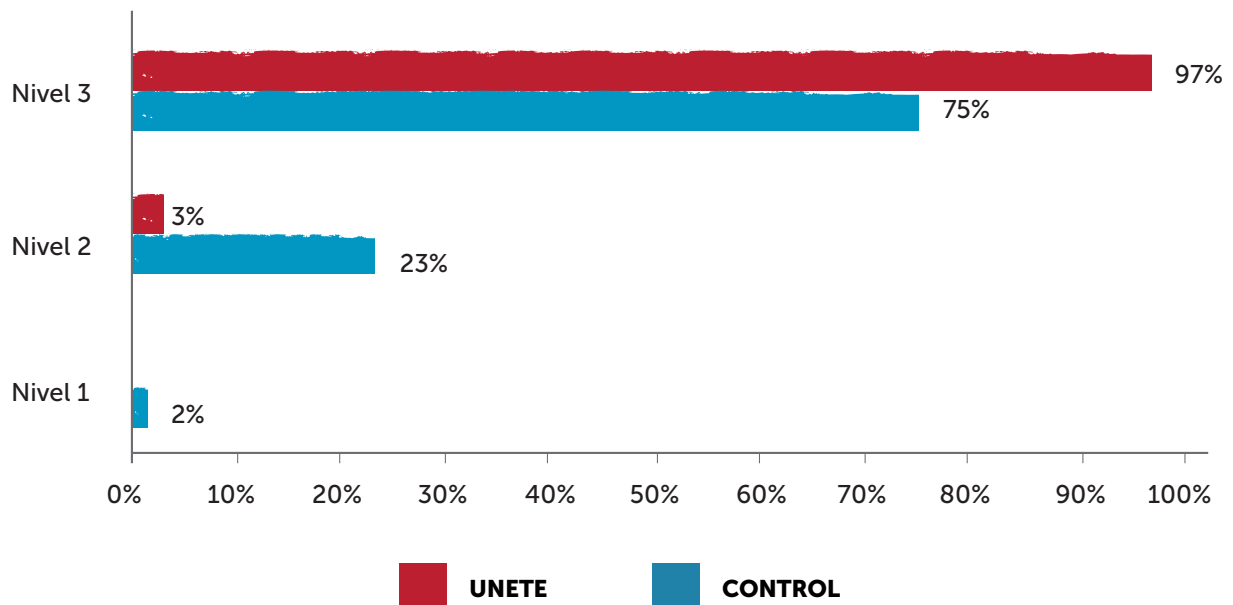

**A más del 90%
de los alumnos**



**les gustaría que las clases siempre
se impartieran en el aula de medios.**

HABILIDADES DE COMUNICACIÓN

ÍNDICE	NIVEL DE PERFIL DIFERENCIAL		
Habilidades de Comunicación	Nivel 1. Los alumnos muestran dificultad para intercambiar ideas y elaborar escritos sencillos.	Nivel 2. Los alumnos organizan ideas y propuestas y las pueden compartir a través de un escrito breve; muestran dificultad para presentarlas a través de medios computacionales.	Nivel 3. Los alumnos muestran habilidad para usar la computadora en la elaboración de diversos formatos para transmitir ideas.

Los resultados muestran que en las escuelas apoyadas por UNETE, en el nivel 3 existe un 19% más de alumnos que en las escuelas control.

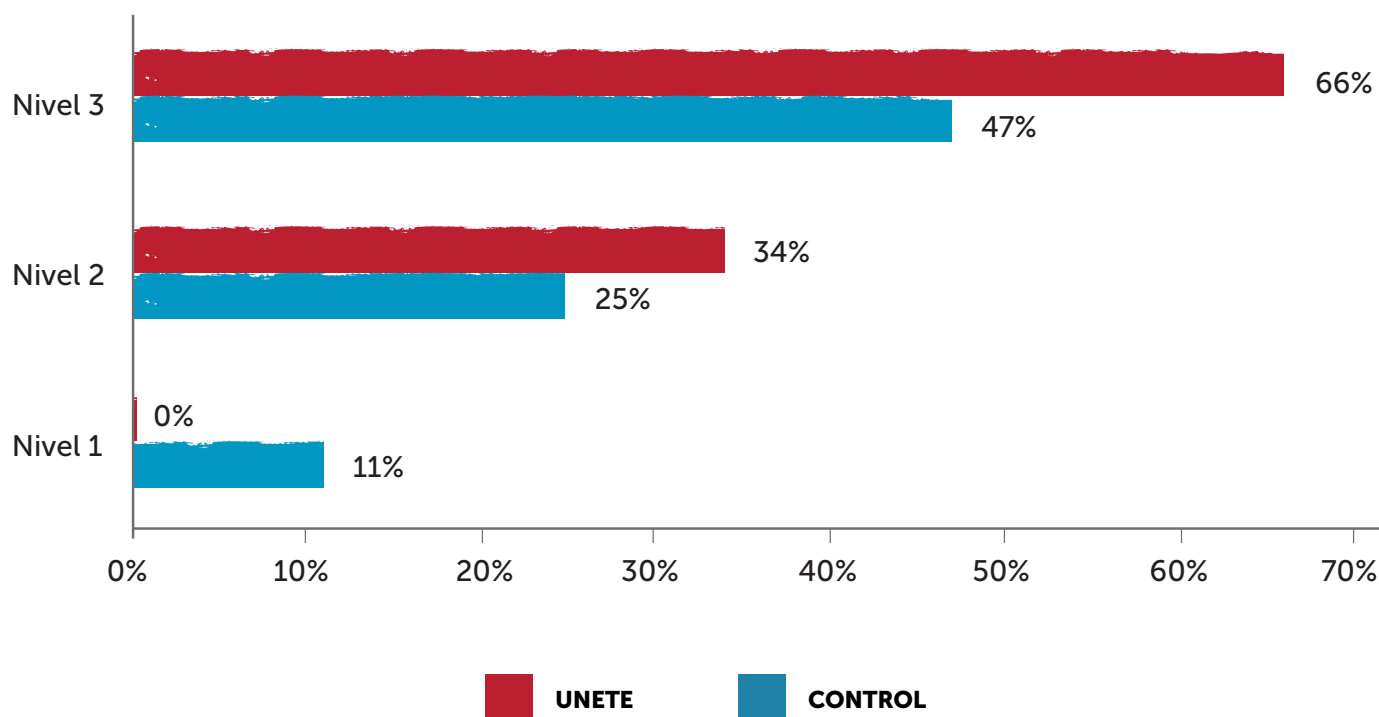

En términos de avance, este indicador es de los que presentaron grandes mejoras con respecto a los resultados del ciclo escolar anterior y, aunque no podemos atribuir la causalidad a UNETE, podemos mencionar que algunas estrategias del Taller de Comprensión Lectora, estaban centradas en facilitar herramientas para que los alumnos mejoren su expresión oral y escrita, promoviendo el intercambio de ideas.

HABILIDADES DE COLABORACIÓN E INTERPERSONALES

ÍNDICE	NIVEL DE PERFIL DIFERENCIAL		
Habilidades de Colaboración y Relaciones Interpersonales	Nivel 1. Los alumnos muestran dificultad para seguir acuerdos en el trabajo con compañeros de grupo. Prefieren el trabajo individual o con amigos.	Nivel 2. Los alumnos aceptan las tareas que se les encomiendan en el trabajo colectivo. Las relaciones de apoyo le son más fáciles cuando los integrantes del equipo son compañeros cercanos a ellos, sin embargo logran integrarse a diversos grupos de trabajo.	Nivel 3. Los alumnos logran establecer relaciones de apoyo con sus compañeros de clase, integrándose al trabajo en equipo para favorecer el trabajo conjunto con diversos grupos, proponen y aceptan responsabilidades al integrarse a un equipo de trabajo.

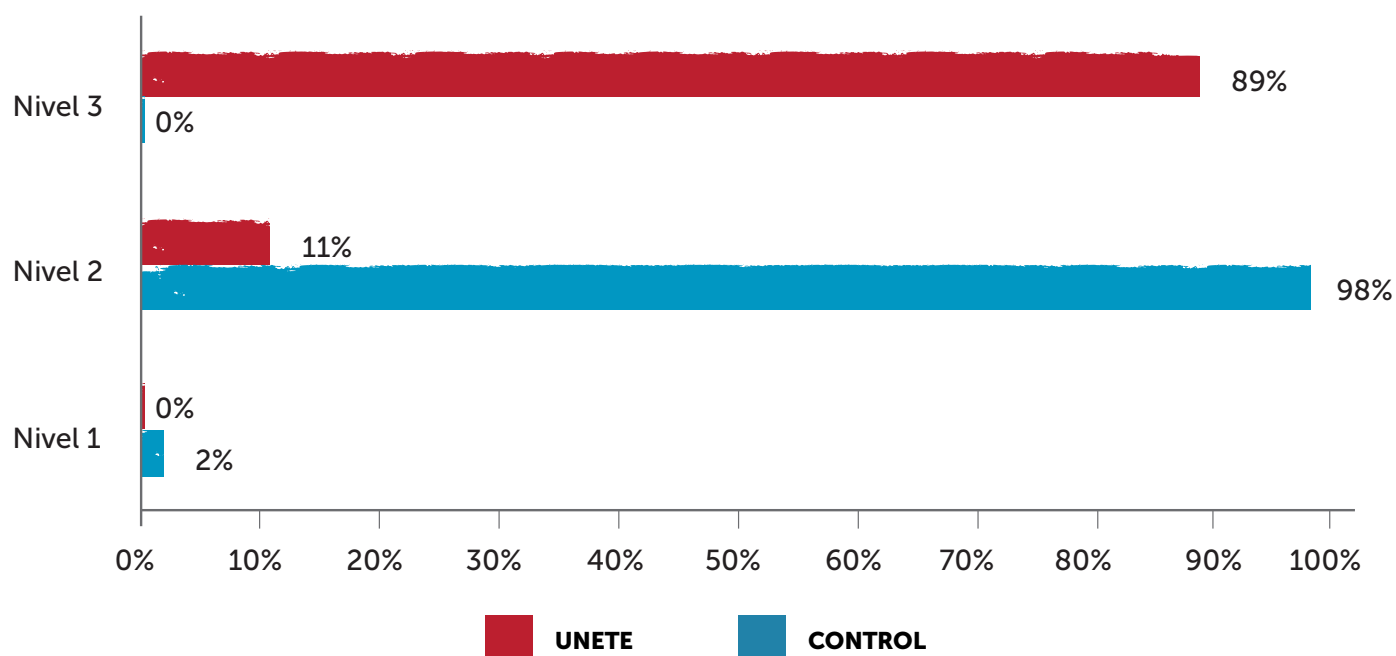

Los resultados muestran que las escuelas equipadas y acompañadas por UNETE, cerca del 90 % se encuentran en el Nivel 3, lo cual indica que son capaces de trabajar en equipo, aceptar y asumir responsabilidades, establecer metas comunes y trabajar para alcanzarlas. En ese nivel no se ubica ningún alumno de las escuelas control.

Conclusiones sobre los resultados del ciclo escolar 2014-2015

Los resultados presentados son un extracto de la información obtenida en los tres levantamientos de datos realizados durante el ciclo escolar 2014-2015, en dónde se puede afirmar que existen indicios sólidos de un impacto positivo del Acompañamiento realizado por UNETE en el nivel de competencia digital y en el desarrollo de habilidades necesarias para el aprovechamiento de las TIC en el aprendizaje.

EVALUACIÓN DE IMPACTO EN ZONAS MARGINADAS

Resultados del proyecto de inclusión digital en escuelas primarias de municipios marginados de los estados de Campeche, Chiapas, Quintana Roo y Yucatán en 2013-2014 con una muestra representativa de 131 escuelas y un grupo control de 50 escuelas.

Evaluación elaborada por:



Escuelas **NO** apoyadas por UNETE

Escuelas **apoyadas** por UNETE

Motivación al aprendizaje

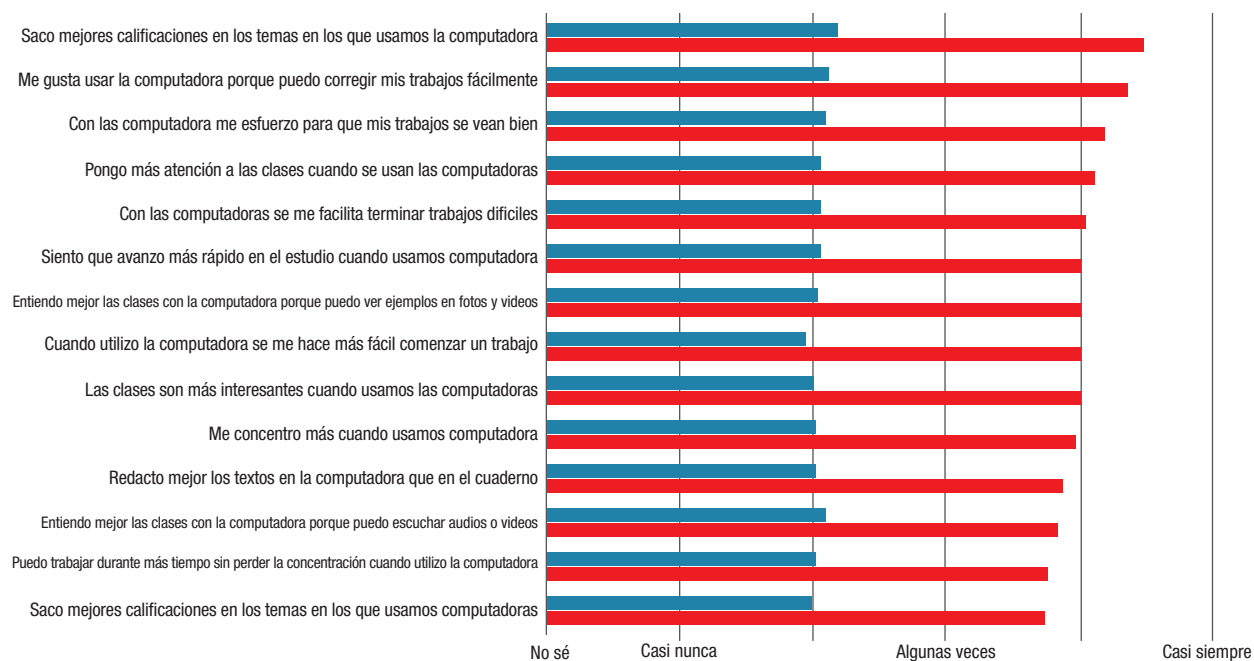

Habilidades digitales

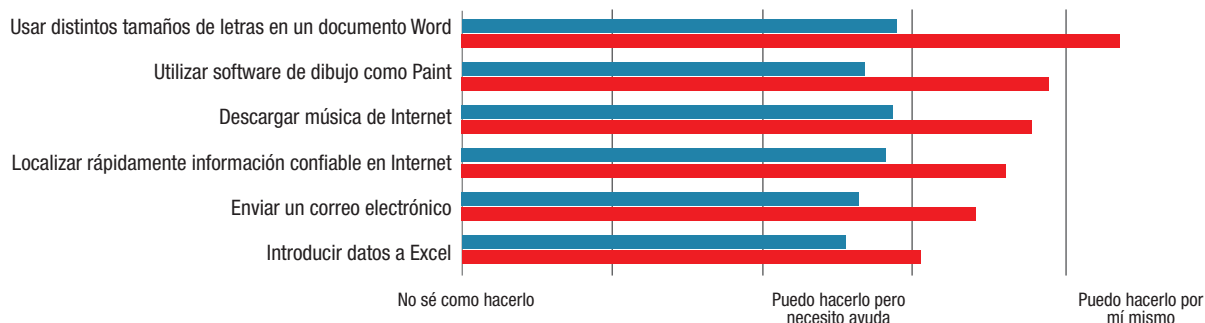

Habilidad para solucionar problemas

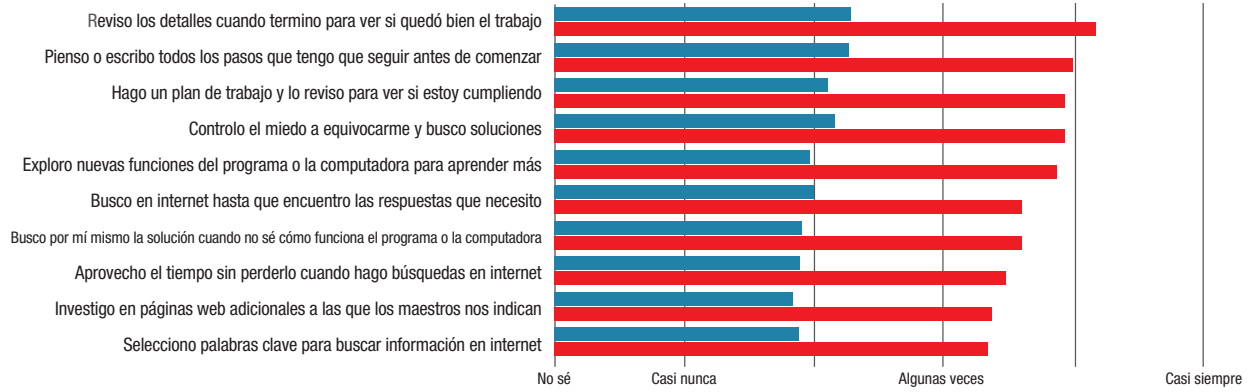

Habilidad de pensamiento crítico

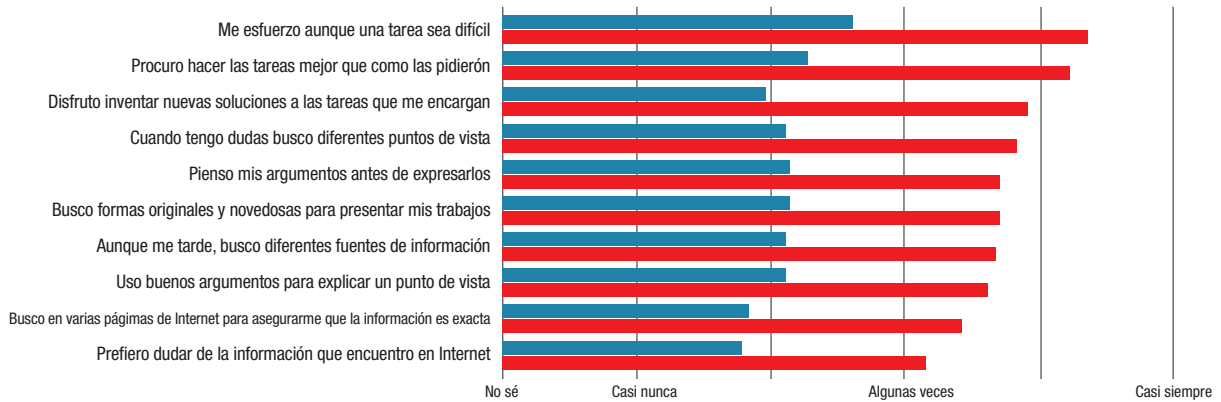

Habilidad de comunicación

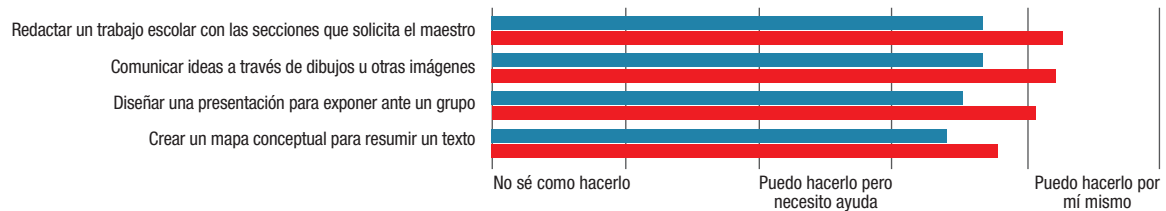

Habilidades de colaboración y relaciones interpersonales

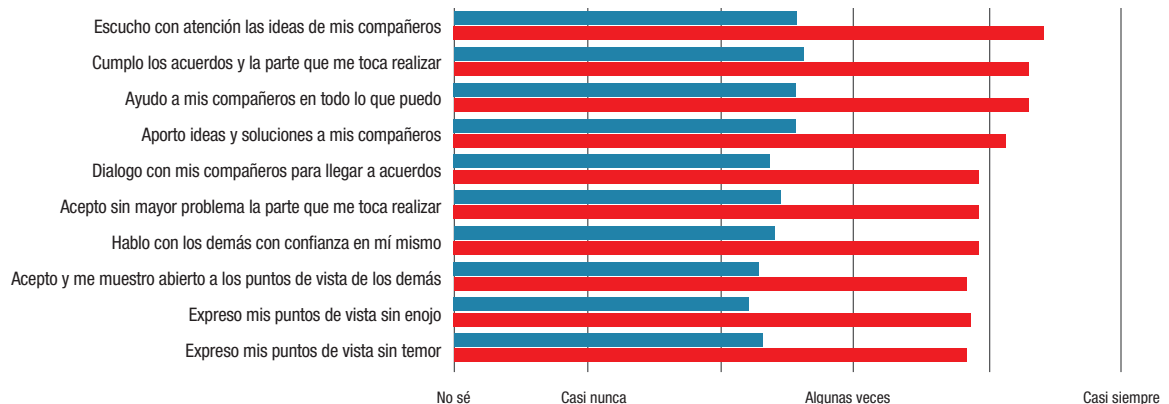

EVALUACIÓN A ESCUELAS UNETE SEGÚN LA PRUEBA ENLACE

Estudio realizado por el Instituto de Fomento e Investigación Educativa, A.C. (IFIE), que mide el desempeño en los puntajes de matemáticas y de español de la prueba ENLACE de las escuelas apoyadas por UNETE en contraste con

todas las escuelas que la presentaron en el periodo de 2011-2013. Se clasificaron los puntajes como altos, medios y bajos, estableciendo sus límites con la media y desviación estándar de todas las escuelas.

- El impacto es **mayor en PRIMARIA** que en SECUNDARIA
- El impacto es **mayor en MATEMÁTICAS** que en ESPAÑOL
- Entre más **tiempo de exposición** a la tecnología, mayor es el impacto
- Entre más **marginada** una escuela, mayor es el impacto

Evaluación elaborada por :



DISTRIBUCIÓN DE LOS PUNTAJES DE MATEMÁTICAS DE PRIMARIAS PRUEBA ENLACE 2011, 2012, 2013

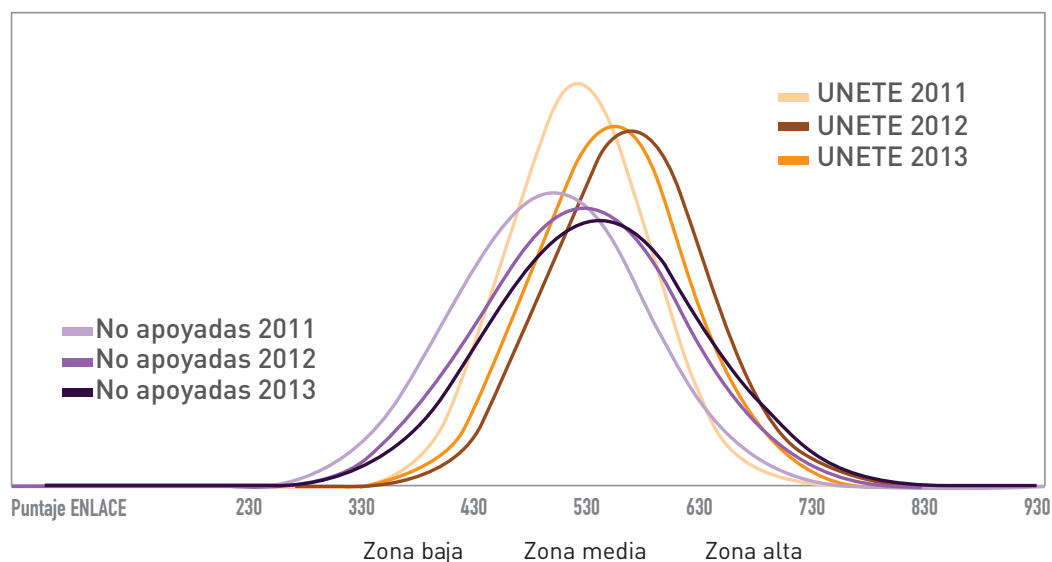

DISTRIBUCIÓN DE LOS PUNTAJES DE ESPAÑOL DE PRIMARIAS PRUEBA ENLACE 2011, 2012, 2013

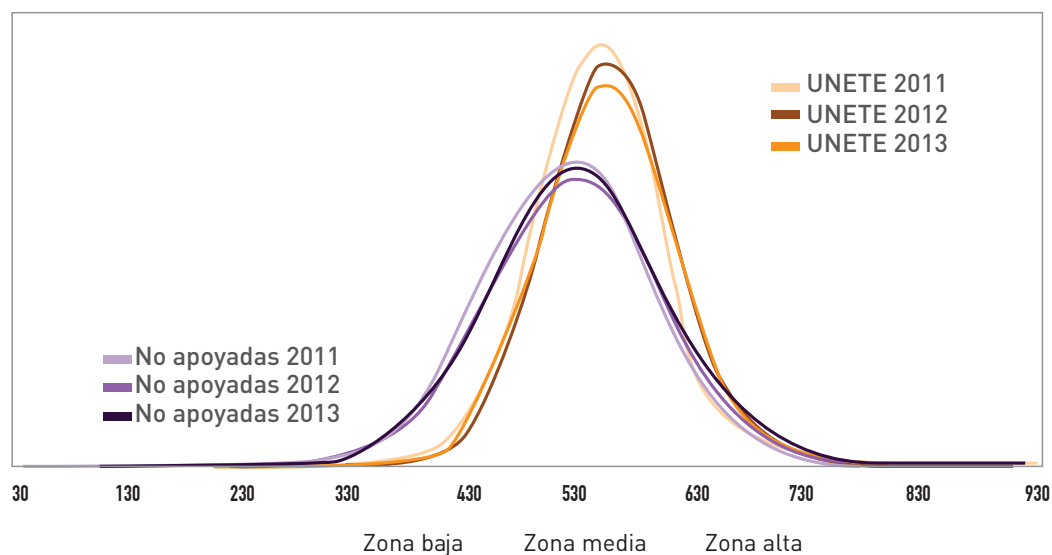

EVALUACIÓN DE SEGUIMIENTO A ESCUELAS UNETE

Nuestro compromiso está en aprender de cada uno de los procesos que se llevan a cabo para la entrega de los programas a nuestras escuelas beneficiadas. Esta profesionalización nos ha llevado a realizar diversas evaluaciones internas y externas, una de ellas nos apoyó para conocer el estado de las aulas de medios equipadas de 2009 a 2013 que han sido apoyadas por UNETE.

En un Universo de 2,211 escuelas en 32 estados de la República y con una muestra representativa de 325 es-

cuelas distribuidas en 30 entidades (10 escuelas no pudieron ser visitadas por conclusión anticipada del ciclo escolar), a través de Valora Consultoría S.C. se aplicaron dos cuestionarios en las escuelas: uno para el Responsable del aula de medios y otro a seis docentes por escuela, para identificar el estado actual de la tecnología y sus usos educativos en las escuelas.

Los resultados presentados nos permitieron mejorar nuestro diseño y operación de programas.

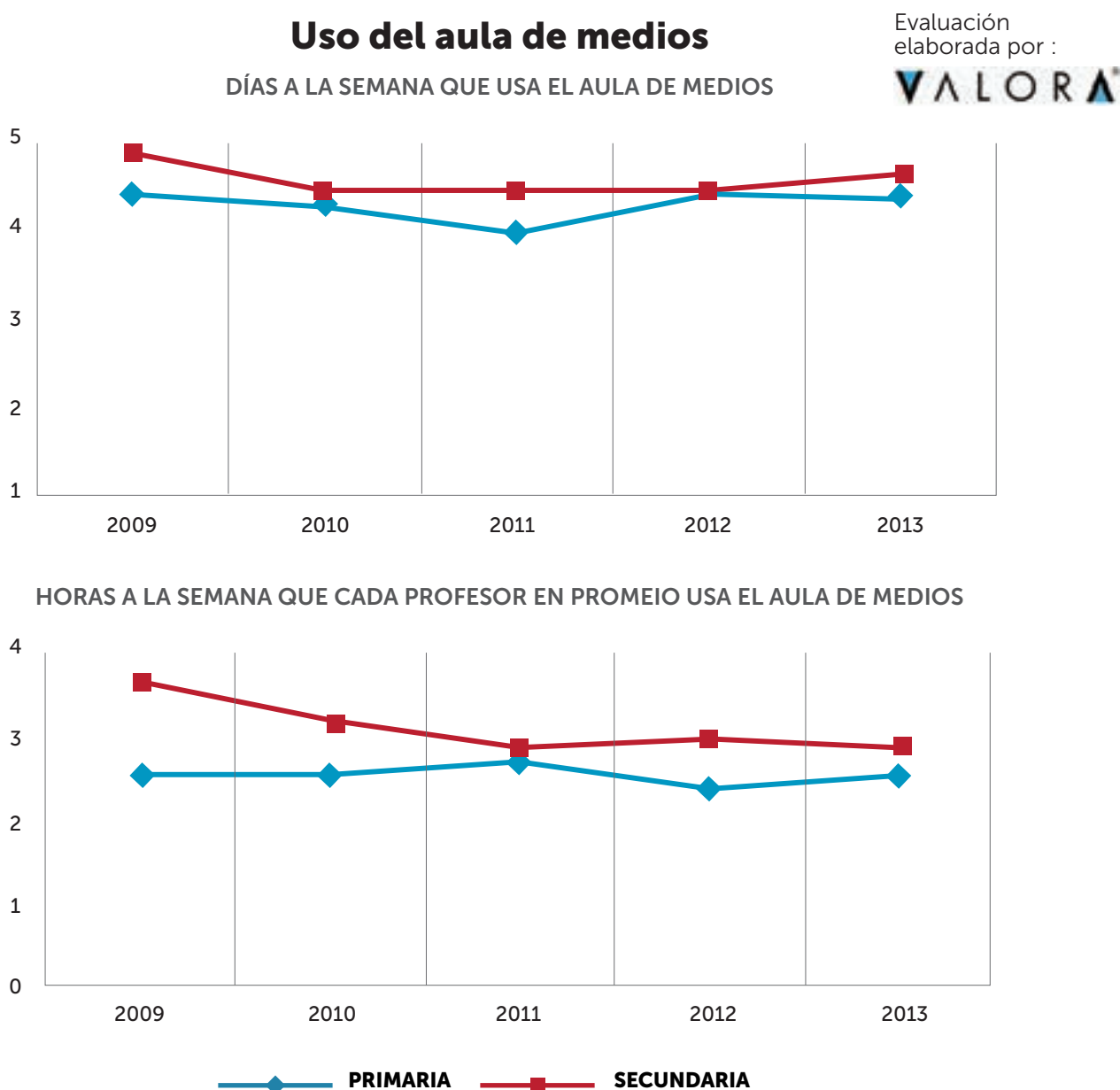

¹ El tamaño de la muestra se calculó con los siguientes criterios: 90% de nivel de confianza y 5% de margen de error.

FUNCIONES DE USO DEL AULA DE MEDIOS

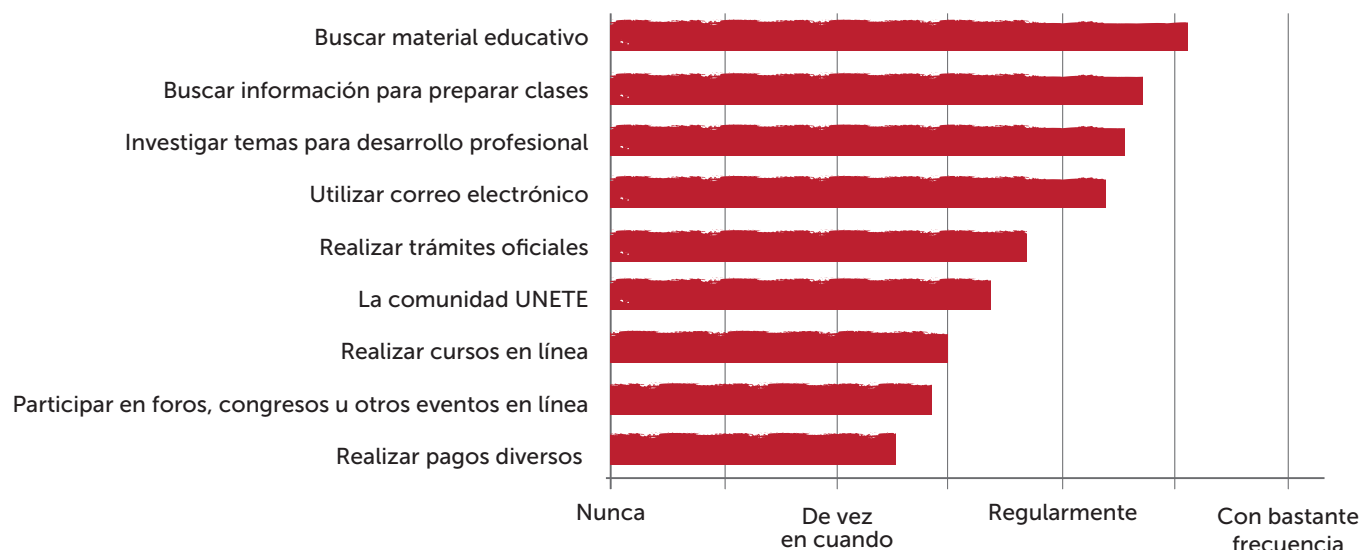

Apoyo técnico a docentes

¿A QUIÉN ACUDEN LOS MAESTROS PARA APOYO TÉCNICO?

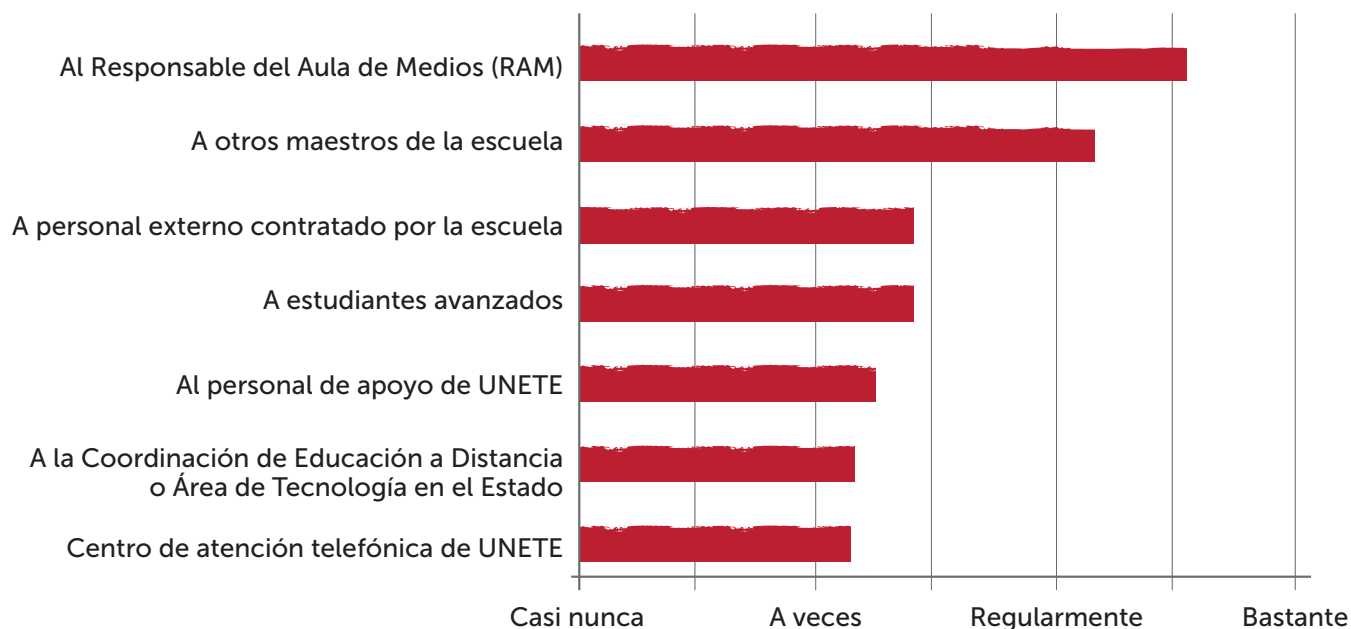

Los resultados obtenidos nos permiten ver que las aulas de medios siguen constituyendo en las escuelas una oportunidad única para el aprendizaje, por lo cual son cuidadas y valoradas por las comunidades escolares. La totalidad de las aulas de medios están funcionando y se utilizan de forma intensiva, todos los meses del ciclo escolar, todos los días de la semana y durante toda la jornada de estudios.



FOTO: Erich Schimmelfennig



A decorative vertical border on the left side of the page. It features a blue and white geometric pattern with diamond shapes and a Greek key motif. To the left of this border, a portion of a young girl's face is visible, looking towards the camera.

ADMINISTRACIÓN Y FINANZAS



Rebeca Aguilar Álvarez de Sáenz
Tesorera

“LA EDUCACIÓN NO ES ORIENTAL Y OCCIDENTAL, LA EDUCACIÓN ES EDUCACIÓN Y ES EL DERECHO DE CADA SER HUMANO”.

MALALA YOUSAFZAI, PREMIO NOBEL DE LA PAZ

Todos estos años de historia, labor y trayectoria de UNETE, nos han inspirado a ser mucho más eficientes en la aplicación de recursos y la rendición de cuentas. Es por ello que cada año fortalecemos nuestros procesos y nos enfocamos a maximizar el impacto de nuestros beneficiarios.

Prueba de ello, es que a finales del 2014 recibimos el Premio Nacional de Calidad, este reconocimiento lo otorga la Secretaría de Economía para reconocer la excelencia y calidad operativa de empresas e instituciones; gracias a la innovación de nuestro modelo de negocio y a las prácticas administrativas, ganamos esta condecoración.

Asimismo, me honra compartirles que logramos la certificación de Great Place to Work México, como un gran lugar para trabajar en la categoría de 50 a 500 colaboradores y nos volvió a reconocer como una de las mejores empresas para trabajar que fomentan la equidad de género. Este ranking distingue anualmente a aquellas empresas que han sobresalido en la acción de promover el acceso a las mismas oportunidades y herramientas para una correcta toma de decisiones y desarrollo del potencial tanto de mujeres como de hombres. Esto habla de la fortaleza que tenemos en el capital humano que labora día a día, en beneficio de quienes más lo necesitan.

De igual manera, me llena de orgullo informarles que en la evaluación que nos aplicó Filantropía en 2014, en la que se evaluaron la fortaleza institucional de la organización, así como su eficiencia y eficacia, UNETE obtuvo una calificación de “A+”, que es el resultado

más alto otorgado a una organización de la sociedad civil.

También, Construyendo Organizaciones Civiles Transparentes, A.C. (Confío) evalúa nuestro modelo a través de los nueve principios de transparencia y buenas prácticas que se recomiendan para organizaciones mexicanas y que han sido desarrollados en base a estándares internacionales. Las recomendaciones nos apoyarán para la construcción de confianza en las decisiones de nuestros donantes y otros públicos de interés.

Continuamos acreditados por el Centro Mexicano para la Filantropía (CEMEFI) en el Nivel Óptimo de Institucionalidad y Transparencia. Adicionalmente, volvimos a obtener la certificación positiva que otorga la Junta de Asistencia Privada del Estado de México (JAPEM), por el cumplimiento de nuestro objeto social.

Cabe señalar que en UNETE hemos sido eficientes en el manejo de los recursos ya que por cada peso que se nos otorga, menos de cinco centavos se destinan a la administración de nuestra organización.

Estamos muy contentos por estos grandes resultados, ya que han sido posibles gracias a la confianza de donantes, aliados y amigos de UNETE, por lo que nos comprometemos a continuar con la aplicación eficiente de los recursos que amablemente nos otorgan, con la finalidad de que un mayor número de alumnos y maestros de México, cuenten con lo necesario para enfrentar este mundo globalizado.

¡Juntos por una educación de calidad!

Unos de los principios medulares de UNETE son la transparencia y la rendición de cuentas, por lo que se cumple en tiempo y forma con todas las disposiciones fiscales, legales y de seguridad social. Como cada año **obtuvimos la certificación positiva ante la Junta de Asistencia Privada del Estado de México (JAPEM)** al cumplir con el objeto social con estricto apego a los estatutos sociales.

Los estados financieros han sido auditados de forma mensual y anual, y nos aseguramos de que **el gasto administrativo siempre esté por debajo del 5% de nuestros ingresos**, como nos lo pide el Reglamento de la Ley del Impuesto Sobre la Renta, garantizando al donan-

te que prácticamente la totalidad del donativo se invierte a favor de la educación.

Desde la constitución de UNETE, el despacho de Curtis Mallet Prevoust - Colt nos ha apoyado para la elaboración y revisión de contratos, convenios, addendums, con proveedores y donantes así como para las Actas de Asamblea Ordinarias y Extraordinarias de Unión de Empresarios para la Tecnología en la Educación, A.C., UNETE, I.A.P. y Únete por México, S.C..



CAPITAL HUMANO

Basados en el modelo de competencias UNETE, fortalecimos los programas de "Atracción de Talento", "Semilleros de Talento" y "Evaluación y Retroalimentación del Desempeño", así como también diseñamos planes de capacitación y desarrollo personal para los colaboradores.

Hemos trabajado fortaleciendo las competencias UNETE y promoviendo el balance de vida en un programa de capacitación y aprendizaje continuo donde los colaboradores ponen en práctica su potencial, se transforman y reciben herramientas para cumplir sus objetivos en un ambiente cambiante.



ESTE AÑO PARTICIPAMOS NUEVAMENTE EN LA EVALUACIÓN DEL INSTITUTO GREAT PLACE TO WORK MÉXICO OBTENIENDO LA CERTIFICACIÓN COMO UNA DE LAS MEJORES EMPRESAS PARA TRABAJAR EN MÉXICO EN LA CATEGORÍA DE 50 A 500 COLABORADORES.



Ampliamos nuestros mecanismos de atracción de talento, tanto de colaboradores como de voluntarios, generando nuevos convenios con universidades tanto para servicio social como en bolsas de trabajo, y abriendo nuevos canales de atracción gratuitos a través de grupos de Facebook y LinkedIn, por mencionar algunos.

Los proyectos de servicio social, prácticas profesionales y voluntariado cumplieron sus cometidos de co formación, tanto en el ámbito social como en el profesional. Derivado de estos proyectos, encontramos talento de una nueva generación que nutre a la institución con nuevas competencias. Los voluntarios están formados con nuevos programas que responden a las necesidades del siglo XXI.

Durante el 2014-2015 operamos programas de servicio social y prácticas profesionales con las principales universidades del Distrito Federal.

- Universidad Iberoamericana
- Universidad Anáhuac Norte
- Facultades de Filosofía y Letras, Universidad Nacional Autónoma de México
- Facultad de Ingeniería, Universidad Nacional Autónoma de México
- Tec Milenio en línea.
- Universidad Tecnológica de México
- Universidad Panamericana



SERVICIO SOCIAL

Con orgullo recibimos una distinción de la Universidad Anáhuac como los mejores en experiencia de servicio social.



VOLUNTARIOS UNETE

Les agradecemos a los 34 voluntarios por las 12,520 horas en las que desarrollaron diferentes proyectos en beneficio de la institución y donde aplicaron los conocimientos de sus diferentes disciplinas.

EVALUACIÓN Y CAPACITACIÓN

Durante el mes de noviembre del 2014 efectuamos una evaluación de desempeño basada en competencias laborales utilizando instrumentos de uso común con el proveedor Psicotest. Los colaboradores y sus líderes recibieron una retroalimentación de sus resultados, de esta forma pudimos detectar otras necesidades de capacitación y dar al colaborador un panorama claro de qué competencias necesita desarrollar.

Derivado de la detección de necesidades de capacitación tomada de la evaluación de competencias y entrevistas de retroalimentación, se diseñó el Plan Anual de Capacitación 2015, integrado por cursos modulares y talleres de formación presencial tanto interna como externa incluyendo talleres o dinámicas para promover el balance de vida.



COMITÉS DE INTEGRACIÓN

Se formaron cinco comités donde los colaboradores pudieron trabajar en proyectos de interés común fuera de sus áreas de trabajo:

- **Comité de desarrollo personal:** Desarrolló actividades de tanatología y un blog con tips de coaching para el cumplimiento de metas.
- **Comité de convivencia:** Organiza los eventos de festividades como Halloween, Navidad y cumpleaños.
- **Comité de salud:** Organizó activación física y promovió noticias sobre hábitos saludables.

- **Comité de responsabilidad social:** Promovió campañas de responsabilidad ecológica, ahorro de papel, reciclaje y participación ciudadana.
- **Comité de arte y cultura:** Reactivó la biblioteca y promovió actividades culturales dentro y fuera de la asociación.
- **Comité de prevención:** Encargado de hacer los simulacros y dar instrucciones de seguridad y primeros auxilios.

RESPONSABILIDAD SOCIAL

Durante el año, UNETE impulsó programas de enfoque social con el objetivo de fomentar una cultura de congruencia con colaboradores interesados en generar impactos positivos en la sociedad.

Se llevaron a cabo los siguientes eventos:

Campaña de ahorro de papel

La campaña fomentó el uso de herramientas tecnológicas, uso de papel reciclado o simplemente evitar la impresión en papel para generar conciencia de cuántos árboles podemos preservar. El resultado fue un ahorro del 18% con respecto al año anterior.

Campaña de reciclaje

Se organizó un concurso por áreas donde los colaboradores juntaron PET, cartón, vidrio y aparatos tecnológicos y se vendieron a cambio de una recompensa.



Día UNETE 2015

Acudimos a la escuela primaria Adolfo López Mateos ubicada en el municipio de San Felipe del Progreso en la zona mazahua del Estado de México. Bajo el lema "Vamos a darle la vuelta", el equipo contribuyó con una

cooperación para comprar lo necesario para pintar la escuela y regalar una despensa para el comedor. Llevamos también algunos muebles, artículos de limpieza, juguetes y dulces para los alumnos.

Campaña de reforestación

Gracias a Grupo México pudimos fomentar iniciativas a favor de la responsabilidad ambiental, al participar en un programa de reforestación en el Estado de México.



kluchnik sánchez perete, s.c

contadores públicos certificados



**A los Señores Socios de
UNETE, I.A.P.**

Hemos auditado los estados financieros adjuntos de UNETE I.A.P., que comprenden el balance general al 31 de diciembre de 2014, y los estados de actividades y de flujos de efectivo por el ejercicio terminado en esa fecha, así como un resumen de las políticas contables significativas.

Responsabilidad de la Administración en relación con los estados financieros

La Administración es responsable de la preparación de los estados financieros, de conformidad con las Normas de Información Financiera mexicanas, de seleccionar que las bases de preparación de los estados financieros sean aceptables bajo las circunstancias, y del control interno que consideró necesario para permitir la preparación de estados financieros libres de desviaciones materiales, debido a fraudes o errores.

Responsabilidad de los Auditores

Nuestra responsabilidad es expresar una opinión sobre los estados financieros adjuntos basada en nuestra auditoría. Hemos llevado a cabo nuestra auditoría de conformidad con las Normas Internacionales de Auditoría. Dichas normas exigen que se cumplan los requerimientos de ética, así como que se planifique y ejecute la auditoría con el fin de obtener una seguridad razonable sobre si los estados financieros están libres de desviaciones materiales.

Una auditoría conlleva la aplicación de procedimientos para obtener evidencia de auditoría sobre los importes y la información revelada en los estados financieros. Los procedimientos seleccionados dependen del juicio del auditor, incluida la evaluación de los riesgos de desviación material en los estados financieros debido a fraude o error. Al efectuar dichas evaluaciones del riesgo, el auditor tiene en cuenta el control interno relevante para la preparación por parte de la Institución de los estados financieros, con el fin de diseñar los procedimientos de auditoría que sean adecuados en función de las circunstancias, y no con la finalidad de expresar una opinión sobre la eficacia del control interno de la Institución. Una auditoría también incluye la evaluación de lo adecuado de las políticas contables aplicadas y de la razonabilidad de las estimaciones contables realizadas por la administración, así como la evaluación de la presentación de los estados financieros en su conjunto.

Consideramos que la evidencia de auditoría que hemos obtenido proporciona una base suficiente y adecuada para sustentar nuestra opinión de auditoría.

Opinión

En nuestra opinión, los estados financieros que se acompañan presentan razonablemente, en todos los aspectos materiales importantes, la situación financiera de UNETE I.A.P., al 31 de diciembre de 2014, el resultado de sus actividades y sus flujos de efectivo por el año terminado en esa fecha, de conformidad con las Normas de Información Financiera mexicanas.

Kluchnik Sánchez Perete, S. C.

C.P.C. y P.C.FI. Jacobo Kluchnik Rutzka

México, D. F.
24 de julio de 2015.

Indiana 200-104 0370 México d.f.

www.ksp.mx



UNETE, I. A. P.

Balance general

al 31 de diciembre de 2014

2014

Activo

Circulante:

Efectivo e inversiones en valores	\$ 200,356,217
Inventarios	7,467,265
Pagos anticipados	274,501

Total del activo

208,097,983

=====

Pasivo

Circulante:

Proveedores	1,394,683
Impuestos por pagar	4,911
Otras cuentas por pagar	25,705

Suma el pasivo circulante

1,425,299

Patrimonio

No restringido	7,041
Restringido	206,665,643

Suma el patrimonio

206,672,684

Total del pasivo y patrimonio

\$ 208,097,983

=====

Las notas adjuntas son parte de este balance general.

C.P. Estela Herrera González
Contadora General

Maestro Alejandro Almazán Zimerman
Director General



UNETE, I. A. P.

Estado de actividades

por el año terminado el 31 de diciembre de 2014

2014

Cambios en el patrimonio restringido:

Saldo inicial del patrimonio restringido	\$ 205,266,524
--	----------------

Ingresos y rendimientos:

Donativos en efectivo	66,688,121
Donativos en especie	7,833
Productos financieros	6,466,219
Total ingresos y rendimientos restringidos	73,162,173

Costos:

Equipamiento Aulas de Medios

Equipos, accesorios, cableado y configuración, licencias, software, garantías y reacondicionamiento de equipos	71,575,005
--	------------

Operación:

Otros gastos	71,313
Gastos Financieros	116,736
Total gastos de operación restringidos	188,049
Aumento en el patrimonio restringido	1,399,119
Saldo final del patrimonio restringido	206,665,643

Cambios en el patrimonio no restringido:

Saldo inicial y final del patrimonio no restringido	7,041
Suman saldos finales de patrimonio restringido y no restringido	\$ 206,672,684

Las notas adjuntas son parte de este estado de actividades.

C.P. Estela Herrera González
Contadora General

Maestro Alejandro Almazán Zimerman
Director General

UNETE, I. A. P.

Notas a los estados financieros al 31 de diciembre del 2014.

NOTA 1. – HISTORIA, NATURALEZA Y ACTIVIDAD DE LA INSTITUCIÓN

ACTIVIDAD:

UNETE, I.A.P., es una Institución sin fines de lucro, que inició sus operaciones en el mes de noviembre de 2003 y se dedica preponderantemente a:

El desarrollo, la investigación y la promoción de nuevas tecnologías para la educación, la promoción del uso de sistemas de cómputo con fines educativos y de obras de bienestar social en las escuelas que integran el sistema educativo nacional en su nivel elemental, secundaria, bachillerato, así como en cualquier otra institución pública o privada que se considere conveniente.

NOTA 2. – RESUMEN DE POLÍTICAS DE CONTABILIDAD SIGNIFICATIVAS Y ADOPCIÓN DE CRITERIOS CONTABLES

Los estados financieros adjuntos, cumplen con lo establecido en las Normas de Información Financiera (NIF) mexicanas aplicables a las entidades no lucrativas; NIF B-16 "Estados financieros de entidades con propósitos no lucrativos" y E-2 "Contribuciones recibidas u otorgadas por entidades con propósitos no lucrativos". Dichas NIF establecen básicamente, que todas las Normas de Información Financiera mexicanas son aplicables a este tipo de entidades, con algunas excepciones que los mismos pronunciamientos establecen. Estas NIF describen con mayor precisión los siguientes aspectos:

- a. Los objetivos, características y limitaciones de los estados financieros de entidades con propósitos no lucrativos.
- b. Las características principales, clasificaciones relevantes e información básica de cada uno de los estados financieros de las entidades con propósitos no lucrativos.
- c. Establecer las reglas de reconocimiento, valuación, clasificación y revelación de los ingresos y contribuciones que reciben las entidades con propósitos no lucrativos, así como las reglas de reconocimiento, valuación y revelación de las contribuciones otorgadas por las entidades con propósitos no lucrativos.

La Institución adoptó los lineamientos establecidos en estos boletines, para conformarlos como se muestra a continuación:

- Un balance general que muestra los activos, pasivos y patrimonio de la Institución al 31 de diciembre de 2014, que incluye los activos en orden de su liquidez, sus pasivos atendiendo a su exigibilidad y se presenta el patrimonio neto conforme a su grado de restricción.
- Un estado de actividades que muestra los cambios en el patrimonio de la Institución por el año que terminó el 31 de diciembre de 2014, en el que se incluyen las aportaciones, los ingresos, costos y gastos que modificaron el patrimonio no restringido y el patrimonio restringido.
- Un estado de flujos de efectivo por el año que terminó el 31 de diciembre de 2014, que muestra los flujos generados por el patrimonio, clasificados en actividades operativas, actividades de financiamiento y actividades de inversión, en su caso.

Durante el ejercicio 2014 entraron en vigor algunas mejoras a las NIF, las cuales no tuvieron efecto en la información que presenta la institución. Asimismo, se incluyeron en algunas NIF definiciones más claras para algunos términos.

Los estados financieros que se acompañan, han sido preparados de acuerdo con las Normas de Información Financiera mexicanas y se expresan a su valor histórico.

Bases de presentación

A partir del 1 de enero de 2006, inició la vigencia de las Normas de Información Financiera (NIF) emitidas por el Consejo Mexicano para la Investigación y Desarrollo de Normas de Información Financiera (CINIF).

Las NIF se conforman de las normas e interpretaciones emitidas por el CINIF, y las Normas Internacionales de Información Financiera (NIIF) aplicables de manera supletoria.

a. Al pasar el entorno económico de inflacionario a no inflacionario, la Institución a partir del 1 de enero de 2008, no reconoce los efectos de la inflación.

b. El efectivo está representado principalmente por depósitos bancarios e inversiones de renta fija y se expresan a su costo histórico más intereses devengados.

c. Las aportaciones se reconocen como aumentos al patrimonio cuando se reciben en efectivo o en promesas incondicionales de recibir efectivo o bienes.

d. Los donativos en efectivo con estipulaciones del donante, se registran en el patrimonio restringido temporal o permanente. Cuando las restricciones temporales se cumplen de acuerdo con su plazo, restricciones de tiempo o con su propósito, se traspasan al patrimonio no restringido. Los donativos recibidos en especie, se cuantifican para cumplir con el principio de revelación suficiente.

e. Los ingresos se reconocen conforme se reciben los donativos, expidiéndose el recibo correspondiente.

f. El ISR se registra conforme se causa según las disposiciones fiscales en vigor. Como se indica en la Nota 4, la Institución es una persona moral no contribuyente de ISR, por lo que conforme a las disposiciones fiscales aplicables, únicamente paga ISR sobre el remanente distribuible o partidas que se consideren como tal; por lo tanto, no se tiene ISR diferido (NIF D-4 "Impuestos a la Utilidad").

g. El patrimonio representa lo siguiente:

I. El patrimonio restringido temporalmente se forma de las aportaciones, flujos de activos cuyo uso por parte de la Institución está limitado por disposiciones de los donantes, que expiran por el paso del tiempo o porque se han cumplido los propósitos establecidos por los donantes.

II. Patrimonio sin restricciones, que se forma de los activos netos de una institución que no tienen restricciones permanentes ni temporales impuestas por los donantes.

h. Inventarios

Integrados por el equipo de cómputo, accesorios, antenas satelitales y licencias de software pendientes de instalación en las escuelas públicas seleccionadas y se encuentran valuados al costo, que no excede al valor de mercado.

i. Pasivos

Se registran a su valor nominal, al momento de tomar posesión de los bienes o recibir los servicios.

j. Obligaciones Laborales

La Institución no tiene personal, consecuentemente no tiene obligaciones de carácter laboral.

NOTA 3.- PATRIMONIO

El patrimonio de la Institución debe destinarse y se destina exclusivamente al cumplimiento de su objeto social, no pudiendo otorgar beneficio alguno sobre el remanente distribuible a persona alguna, ni a sus integrantes.

El patrimonio se integra de:

- Cuotas que los asociados aporten.
- Donaciones recibidas en efectivo o en especie.

El patrimonio está afecto estrictamente al objeto de la Institución, ya que ésta no tiene ni podrá tener objeto preponderantemente económico, ni fin lucrativo alguno.

En caso de disolución de la Institución, los remanentes distribuibles acumulados deberán ser donados a instituciones de objeto similar o a instituciones de beneficencia autorizadas para recibir donativos.

NOTA 4.- ENTORNO FISCAL

Impuesto Sobre la Renta

La Institución cuenta con autorización para recibir donativos deducibles del ISR, mediante publicación en el Diario Oficial de la Federación de fecha 18 Julio de 2014. En consecuencia y conforme a las disposiciones fiscales contenidas en el Título III de la Ley del Impuesto sobre la Renta (personas morales no contribuyentes), se establece que se pagará impuesto únicamente sobre el remanente distribuible o partidas que se consideren como tal. Durante el año que terminó el 31 de diciembre de 2014, la Institución incurrió en gastos no deducibles por un importe de \$ 14,541, los cuales se consideran fiscalmente como un remanente distribuible, originándose un ISR por la cantidad de \$ 4,362.

NOTA 5.- AUTORIZACION DE LA EMISION DE LOS ESTADOS FINANCIEROS.

Los estados financieros fueron autorizados para su emisión el 24 de julio de 2015 por el Maestro Alejandro Almazán Zimerman, Director General y están sujetos a la aprobación de la asamblea anual ordinaria del Patronato de la Institución.

kluchnik sánchez perete, s.c.

contadores públicos certificados



A los Señores Socios de

UNIÓN DE EMPRESARIOS PARA LA TECNOLOGÍA EN LA EDUCACIÓN, A.C.

Hemos auditado los estados financieros adjuntos de UNIÓN DE EMPRESARIOS PARA LA TECNOLOGÍA EN LA EDUCACIÓN, A.C., que comprenden el balance general al 31 de diciembre de 2014, y los estados de actividades y de flujos de efectivo por el ejercicio terminado en esa fecha, así como un resumen de las políticas contables significativas.

Responsabilidad de la Administración en relación con los estados financieros

La Administración es responsable de la preparación de los estados financieros, de conformidad con las Normas de Información Financiera mexicanas, de seleccionar que las bases de preparación de los estados financieros sean aceptables bajo las circunstancias y del control interno que consideró necesario para permitir la preparación de estados financieros libres de desviaciones materiales, debido a fraudes o errores.

Responsabilidad de los Auditores

Nuestra responsabilidad es expresar una opinión sobre los estados financieros adjuntos basada en nuestra auditoría. Hemos llevado a cabo nuestra auditoría de conformidad con las Normas Internacionales de Auditoría. Dichas normas exigen que se cumplan los requerimientos de ética, así como que se planifique y ejecute la auditoría con el fin de obtener una seguridad razonable sobre si los estados financieros están libres de desviaciones materiales.

Una auditoría conlleva la aplicación de procedimientos para obtener evidencia de auditoría sobre los importes y la información revelada en los estados financieros. Los procedimientos seleccionados dependen del juicio del auditor, incluida la evaluación de los riesgos de desviación material en los estados financieros debido a fraude o error. Al efectuar dichas evaluaciones del riesgo, el auditor tiene en cuenta el control interno relevante para la preparación por parte de la Asociación de los estados financieros, con el fin de diseñar los procedimientos de auditoría que sean adecuados en función de las circunstancias, y no con la finalidad de expresar una opinión sobre la eficacia del control interno de la Asociación. Una auditoría también incluye la evaluación de lo adecuado de las políticas contables aplicadas y de la razonabilidad de las estimaciones contables realizadas por la administración, así como la evaluación de la presentación de los estados financieros en su conjunto.

Consideramos que la evidencia de auditoría que hemos obtenido proporciona una base suficiente y adecuada para sustentar nuestra opinión de auditoría.

Opinión

En nuestra opinión, los estados financieros que se acompañan presentan razonablemente, en todos los aspectos materiales importantes, la situación financiera de UNIÓN DE EMPRESARIOS PARA LA TECNOLOGÍA EN LA EDUCACIÓN, A.C., al 31 de diciembre de 2014, el resultado de sus actividades y sus flujos de efectivo por el año terminado en esa fecha, de conformidad con las Normas de Información Financiera mexicanas.

Kluchnik Sánchez Perete, S.C.

C.P.C. y P.G.FI: Jacobo Kluchnik Rutzka

México, D. F.

24 de julio de 2015.

indiana 260-104 o370 México d.f.

www.ksp.mx



UNIÓN DE EMPRESARIOS PARA LA TECNOLOGÍA EN LA EDUCACIÓN, A. C.

Balance general
al 31 de diciembre de 2014

2014

Activo

Circulante:

Efectivo e inversiones en valores	\$ 70,436,157
Fondo patrimonial	112,887,220
Donantes	4,110,521
Deudores diversos	179,970
Inventarios	22,004,719
Pagos anticipados	311,581

	Suma el activo circulante	209,930,168
Fijo, neto:		1,982,638

Depósitos en garantía y otros activos, neto	2,548,674
---	-----------

Total del activo	214,461,480
	=====

Pasivo

Circulante:

Proveedores	184,800
Impuestos por pagar	1,053,616
Obligaciones labores	1,760,196
Otras cuentas por pagar	132,621

Suma el pasivo circulante	3,131,233

Patrimonio

No restringido	84,944
Restringido	211,245,303

Suma el patrimonio	211,330,247
--------------------	-------------

Total del pasivo y patrimonio	\$ 214,461,480
	=====

Las notas adjuntas son parte de este balance general.

C.P. Estela Herrera González
Contadora General

L.A.F. Marcela María Cataño Cataño
Directora de Administración y Finanzas



UNIÓN DE EMPRESARIOS PARA LA TECNOLOGÍA EN LA EDUCACIÓN, A. C.

Estado de actividades

por el año terminado el 31 de diciembre de 2014

2014

Cambios en el patrimonio restringido:

Saldo inicial del patrimonio restringido

\$ 250,758,951

Ingresos y rendimientos-

Ingresos por donativos

54,997,182

Productos financieros

25,480,179

Otros ingresos

253,109

Total ingresos y rendimientos restringidos

80,730,470

Costos:

Equipamiento Aulas de Medios

Equipos, accesorios, cableado y configuración, licencias, software,

21,729,994

garantías y reacondicionamiento de equipos

46,686,649

Modelo de equipamiento con IAP

544,258

Gastos de conectividad

6,777,338

Capacitación a docentes

1,686,755

Acompañamiento

1,348,667

Donativos otorgados

18,177,283

Sueldos, prestaciones e impuestos relativos

1,801,181

Gastos de viaje

324,754

Obligaciones laborales

875,257

Seguros

1,683,506

Eventos

1,076,981

Renta y mantenimiento de oficina

909,184

Asesoría externa

464,461

Servicios de comunicación

62,846

Honorarios profesionales

107,458

Mensajería

605,169

Hosting página web

551,484

Campañas

4,725,453

IVA deducible

1,200,757

Otros gastos

111,339,435

Total costos restringidos

Operación-

Sueldos, prestaciones e impuestos relativos

1,850,311

Depreciación y amortización

611,935

Obligaciones laborales

27,770

Seguros

55,117

Renta y mantenimiento de oficina

48,706

Asesoría externa

274,124

IVA deducible

79,173

Otros gastos

130,298

Gastos financieros

5,827,249

Total gastos de operación restringidos

8,904,683

(Disminución) en el patrimonio restringido

(39,513,648)

Saldo final en el patrimonio restringido

211,245,303

Cambios en el patrimonio no restringido:

Saldo inicial y final del patrimonio no restringido

84,944

Suman saldos finales de patrimonio restringido y no restringido

\$ 211,330,247

Las notas adjuntas son parte de este estado de actividades

C.P. Estela Herrera González
Contadora General

L.A.F. Marcela María Cataño Cataño
Directora de Administración y Finanzas

UNIÓN DE EMPRESARIOS PARA LA TECNOLOGÍA EN LA EDUCACIÓN, A.C.

Notas a los estados financieros al 31 de diciembre del 2014.

NOTA 1.– HISTORIA, NATURALEZA Y ACTIVIDAD DE LA ASOCIACIÓN

ACTIVIDAD:

UNIÓN DE EMPRESARIOS PARA LA TECNOLOGÍA EN LA EDUCACIÓN A.C. (UNETE), es una Asociación sin fines de lucro, que inició sus operaciones en el mes de septiembre de 1999 y se dedica preponderantemente a:

El desarrollo, investigación y promoción de nuevas tecnologías para la educación, el desarrollo de obras de bienestar social y en especial, la promoción del uso de sistemas de cómputo con fines educativos, de apoyo a bibliotecas y de obras de bienestar social en las escuelas que integran el sistema educativo nacional en su nivel elemental, secundaria, bachillerato, normal y universitario, así como en cualquier otra Asociación pública o privada que se considere conveniente.

NOTA 2.– RESUMEN DE POLÍTICAS DE CONTABILIDAD SIGNIFICATIVAS Y ADOPCIÓN DE CRITERIOS CONTABLES

Los estados financieros adjuntos, cumplen con lo establecido en las Normas de Información Financiera (NIF) mexicanas aplicables a las entidades no lucrativas; NIF B-16 "Estados financieros de entidades con propósitos no lucrativos" y E-2 "Contribuciones recibidas u otorgadas por entidades con propósitos no lucrativos". Dichas NIF establecen básicamente, que todas las Normas de Información Financiera mexicanas son aplicables a este tipo de entidades, con algunas excepciones que los mismos pronunciamientos establecen. Estas NIF describen con mayor precisión los siguientes aspectos:

- a. Los objetivos, características y limitaciones de los estados financieros de entidades con propósitos no lucrativos.
- b. Las características principales, clasificaciones relevantes e información básica de cada uno de los estados financieros de las entidades con propósitos no lucrativos.
- c. Establecer las reglas de reconocimiento, valuación, clasificación y revelación de los ingresos y contribuciones que reciben las entidades con propósitos no lucrativos, así como las reglas de reconocimiento, valuación y revelación de las contribuciones otorgadas por las entidades con propósitos no lucrativos.

La Asociación adoptó los lineamientos establecidos en estos boletines, para conformarlos como se muestra a continuación:

- Un balance general que muestra los activos, pasivos y patrimonio de la Asociación al 31 de diciembre de 2014, que incluye los activos en orden de su liquidez, sus pasivos atendiendo a su exigibilidad y se presenta el patrimonio neto conforme a su grado de restricción.
- Un estado de actividades que muestra los cambios en el patrimonio de la Asociación por el año que terminó el 31 de diciembre de 2014, en el que se incluyen las aportaciones, los ingresos, costos y gastos que modificaron el patrimonio no restringido y el patrimonio restringido.
- Un estado de flujos de efectivo por el año que terminó el 31 de diciembre de 2014, que muestra los flujos generados por el patrimonio, clasificados en actividades operativas, actividades de financiamiento y actividades de inversión, en su caso.

Durante el ejercicio 2014 entraron en vigor algunas mejoras a las NIF, las cuales no tuvieron efecto en la información que presenta la Asociación. Asimismo, se incluyeron en algunas NIF definiciones más claras para algunos términos.

Los estados financieros que se acompañan, han sido preparados de acuerdo con las Normas de Información Financiera mexicanas y se expresan a su valor histórico.

Bases de presentación

A partir del 1 de enero de 2006, inició la vigencia de las Normas de Información Financiera (NIF) emitidas por el Consejo Mexicano para la Investigación y Desarrollo de Normas de Información Financiera (CINIF).

Las NIF se conforman de las normas e interpretaciones emitidas por el CINIF, y las Normas Internacionales de Información Financiera (NIIF) aplicables de manera supletoria.

a. Al pasar el entorno económico de inflacionario a no inflacionario, la Asociación a partir del 1 de enero de 2008, no reconoce los efectos de la inflación.

b. El efectivo está representado principalmente por depósitos bancarios e inversiones de renta fija y se expresan a su costo histórico más intereses devengados.

c. Las aportaciones se reconocen como aumentos al patrimonio cuando se reciben en efectivo o en promesas incondicionales de recibir efectivo o bienes.

d. Los donativos en efectivo con estipulaciones del donante, se registran en el patrimonio restringido temporal o permanente. Cuando las restricciones temporales se cumplen de acuerdo con su plazo, restricciones de tiempo o con su propósito, se traspasan al patrimonio no restringido. Los donativos recibidos en especie, se cuantifican para cumplir con el principio de revelación suficiente.

e. Los ingresos se reconocen conforme se reciben los donativos, expidiéndose el recibo correspondiente.

f. El ISR se registra conforme se causa según las disposiciones fiscales en vigor. Como se indica en la Nota 4, la Asociación es una persona moral no contribuyente de ISR, por lo que conforme a las disposiciones fiscales aplicables, únicamente paga ISR sobre el remanente distribuible o partidas que se consideren como tal; por lo tanto, no se tiene ISR diferido (NIF D-4 "Impuestos a la Utilidad").

g. El patrimonio representa lo siguiente:

I. El patrimonio restringido temporalmente se forma de las aportaciones, flujos de activos cuyo uso por parte de la Asociación está limitado por disposiciones de los donantes, que expiran por el paso del tiempo o porque se han cumplido los propósitos establecidos por los donantes.

II. Patrimonio sin restricciones, que se forma de los activos netos de una Asociación que no tienen restricciones permanentes ni temporales impuestas por los donantes.

h. Inventarios

Integrados por el equipo de cómputo, accesorios, antenas satelitales y licencias de software pendientes de instalación en las escuelas públicas seleccionadas y se encuentran valuados al costo, que no excede al valor de mercado.

i. Pasivos

Se registran a su valor nominal, al momento de tomar posesión de los bienes o recibir los servicios.

j. Obligaciones Laborales

La Asociación consideró necesario crear pasivo por las indemnizaciones, compensaciones y beneficios de que puedan gozar los empleados en caso de separación, basándose en un estudio actuarial.

NOTA 3.- PATRIMONIO

El patrimonio de la Asociación debe destinarse y se destina exclusivamente al cumplimiento de su objeto social, no pudiendo otorgar beneficio alguno sobre el remanente distribuible a persona alguna, ni a sus integrantes.

El patrimonio se integra de:

- Cuotas que los asociados aporten.
- Donaciones recibidas en efectivo o en especie.

El patrimonio está afecto estrictamente al objeto de la Asociación, ya que ésta no tiene ni podrá tener objeto preponderantemente económico, ni fin lucrativo alguno.

En caso de disolución de la Asociación, los remanentes distribuibles acumulados deberán ser donados a instituciones de objeto similar o a asociaciones de beneficencia autorizadas para recibir donativos.

NOTA 4.- ENTORNO FISCAL

Impuesto Sobre la Renta

La Asociación cuenta con autorización para recibir donativos deducibles del ISR, mediante publicación en el Diario Oficial de la Federación de fecha 18 de julio de 2014. En consecuencia y conforme a las disposiciones fiscales contenidas en el Título III de la Ley del Impuesto sobre la Renta (personas morales no contribuyentes), se establece que se pagará impuesto únicamente sobre el remanente distribuible o partidas que se consideren como tal. Durante el año que terminó el 31 de diciembre de 2014, la Asociación incurrió en gastos no deducibles por un importe de \$ 501,264, los cuales se consideran fiscalmente como un remanente distribuible, originándose un ISR por la cantidad de \$ 150,379.

NOTA 5.- AUTORIZACIÓN DE LA EMISIÓN DE LOS ESTADOS FINANCIEROS.

Los estados financieros fueron autorizados para su emisión el 24 de julio de 2015 por la L.A.F. Marcela María Cataño Cataño, Directora de Administración y Finanzas y están sujetos a la aprobación de la asamblea anual ordinaria del Patronato de la Asociación.

DONANTES

3com de México • 4U Gym

A

A&N Consultoría • Aaron López Hernández • AB Estudio de Comunicación • Abarrotes el Zorro • Abarrotes Gecapa • Abarrotes Scorpion • Abasto Básico Abdon Hernández Esparza • Acciones y Soluciones Óptimas • Acco Mexicana • Aceros Alonso • ACTINVER, Casa de Bolsa • Actividades de Alta Cultura en México • Acumen Telecomunicaciones • Adan Gonzalez Escobedo • Administradora Mexicana de Hipódromo • Administradora Turismos del Caribe • ADN Strategy • Adrián Bautista Galina • Adrián Monter Lugo • Adriana Ivett Serrano Castillo • Adriana Morales Valle • Adriana Patricia Uranga Dubois • Advanced Appealing Technologies • Adventures Campamento • ADZ Construcciones • Aero Electrónica Internacional • Aeroméxico • Aerovías de México • AFG Group • Agaturismo • Agencia Aduanal Solís y Asociados • Agencia de Publicidad Publycity • Agency de Servicios de México III • Agicresa • Agrobios Corporativo • Agros Cítricos • Agua y Aire Ingenieros • Aguirre Rosete Mario • Aída Hernández Pérez • Akor Arquitectos • Al Precio • Alba Nely Flores Sánchez • Alberto Cravioto de la Torre • Alberto Dose Francescutti • Alberto Guillermo Saavedra Olavarrieta • Alberto Mendoza • Alberto Reyes Torres • Alberto Serrano López • Alcancias Malinalco • Alcatel Lucent México • Alejandro Aguilar Callejas • Alejandro Almázan Zimmerman • Alejandro Arroyo Sánchez • Alejandro Cárdenas Alcántara • Alejandro Enrique Perez Colorado • Alejandro Javier López Muñoz • Alejandro Juan Silveti Barry • Alejandro Luna Sotura • Alejandro Martín Nava López • Alejandro Martínez Aguilar • Alejandro Miguel Adelco López • Alejandro Moctezuma Cruz • Alejandro Pérez Sánchez • Alejandro Rivero Martín • Alejandro Zeron López • Alex Gutiérrez Chávez • Alexis Olguín Zavala • Alfonso Bejo Paredes • Alfonso Carlos Gunter González • Alfonso Salvador Martínez • Alfonso Xavier Iracheta Cenecorta • Alfredo Baños López • Alfredo Javier Flores Morales • Alianza Internacional de Corredores • Alimentos Capullo Aljamia • Alma Belem Juarez Escamilla • Almacenes Bienes Informáticos Judicatura • Almacenes Zaragoza • Alonso Aguilar Rangel • Alquimia Construcciones • ALSA Construcciones Civiles • Alsama Centro Digital • Alterna • Altertour • Alvarga Construcciones • Álvaro Peña Lugo • Álvaro Serrano Gutiérrez • Alverde Gómez José Luis Florentino • AMD • American Express Company • American Express Foundation • American Promotion • Amigos de Filantropía • Amistad Británico Mexicana • Análisis y Comunicación Integral, Asesores en Prensa, Relaciones Públicas y Publicidad • Analycia Pérez Mina • Anastacio Luciano Pasos Pichardo • Andre M. Sziksz y Andrés de Jesús del Bosque Prieto • Andrés García de Bustamante Caballero • Andres Maya Campos • Andrés Rivera Rosales • Anforama • Angarsa • Ángel Arturo Alvarado Morales • Ángel Cruz Aguilar • Ángel de Jesús Morales Arroyo • Angélica Aimee Anguiano Milán • Anjore Constructora • Anrosale • Antonio Bramato Ciardo • Antonio Chedraui Caram • Antonio Cortez Fernández • Antonio M. Prida Peón del Valle • Antonio Morales Ordorica • Antonio Souza Saldívar • Antonio Vargas Meyer Apolinar Vega Jimenez • Apple Computer México • Araceli Arrieta Samperio • Araceli Piedras Garcilita • Aragón Constructora • Aranea • Araxia • Arca-Ce l • ARCSA • AREZ Financiera • Argan Constructora • Ariel Chavarria Zamora • Arkiam • Arm Strong Sight • Armando Anaya Garcia • Armando Ramírez Curiel • Armando Raúl Luz Vences • Armando Vázquez Montufar • Arnulfo Chávez Martínez • Arq. Juan Manuel Vázquez Donnadiu • Arqsa • Arquilenium • Arquitectura Integral Tecton • Arremali • Arrendadora Careli • Arte Diseño e Imagen • Arteria Soluciones • Arturo Castillo Bretón • Arturo Crespo Arroyo • Arturo Elías Rojas Docal • Arturo Fragoso Soto • Arturo Guerrero Gayosso • Arturo Javier Cervera Sandoval • Arturo Martínez Batiz • Arturo Picazo Arzamendi • Arturo Rolando Castañeda Téllez Girón • Arturo Sánchez Olguín • Arturo Vega Barrios • Arturo Vergara Sanchez • Arturo Yarahuan López • AS Ediciones • Ascensus • Ascom de México • Asesores de Consejo y Alta Dirección • Asesoría Integral para el Desarrollo Sustentable • Asesoría y Servicio Técnico Relacionado con Agricultura • Asesoría, Proyectos y Construcción • Asfaltos y Pavimentos del Sureste • Asociación Banco de Ojos Lions Internacional • Asociación Mexicana de Estándares para el Comercio Electrónico • Asociación Nacional de Tien- das de Autoservicio y Departamentales (ANTAD) • Asociación Programa Lazos • Aurelio Fermín Hernández Ponce • Austral Trading México • Auto Shat • Automotriz General • Autos Pullman • Autotur Juliatours • Ayuntamiento de Culiacán • Ayuntamiento de Ramos Arizpe • Azpeitia Cinema Producción • Azprotec • Aztlán Digital

B

Babcock and Wilcox de México • Bachoco • Baganet • Baja Ferries • Banco Compartamos • Banco de México • Banco del Bajío • Bank of America México • Bárbara Jean Mair Rowberry • Baw Constructora • Bconnect Services • Bebidas Purificadas de Michoacán • Bebidas Purificadas del Centro • Becalli Constructora e Inmobiliaria • Bécalos • Beganet • Bejar Maroto y Cía. • Bell Micro Products de México • Benito Bernardo Cruz Bustamante • Benjamín Arrollo Macías • Benjamín Hernández Ramírez • Benssion Polity • Beol Construcciones • Bepensa • Bernardo Luis López Arta Sánchez • Bernardo Villacecias Gutiérrez • Bertha Alicia Islas García • Beta Diversidad • Bienes Inmuebles Yácatas • Bioarquitectonology sustentable • Blanca María de la Concepción Navarro Gergely • Blanca Mireya Ortégón Oliva • Blanco del Villar y Asociados • BMP Comercial • Bodega Aurrera • Bodega Aurrera Express • Bodega Comercial Mexicana • Boehringer Ingelheim Promeco • Bombas y Maquinaria Suárez • Boris Braun Bruckman • Braulio Edgar Ramírez Hernández • Brightphone • Broad Peak Technology Partners • Brother International de México • BrunRexa Ortega • Buffet Mate- mático Actuarial • Buffet Técnico Notarial • Buro de Estrategias y Análisis del Poder • Buró de Investigación de Mercados • Bushnell Performance Optics México • Buvercomp

C

CA • Cable y Comunicación de Campeche • Cabledmás Telecomunicaciones • Cablevisión • Cachin • Cadbury Adams México • Cai Construcciones de Arquitectura e Ingeniería • Cal y Mayor y Asociados • CALIMAX • Calizas Industriales del Carmen • Camafevi Construcciones • Caminos y Asfaltos de Hidalgo • Canes Grupo Constructor • Cantú Mallet Velásquez y Asociados • Capacitación, Asesoría y Servicios Empresariales • Carl Jory Rianhard Jory • Carlos Aguirre Gómez • Carlos Alberto Lorenzana Dominguez • Carlos Alberto Revelo Sanchez • Carlos Alberto Sirvent Bravo Ahuja • Carlos Dodero Portilla • Carlos Fernández González • Carlos Gutiérrez Ortiz • Carlos Hiroaki Suzuki Garduño • Carlos Mancera Corcuera • Carlos Marcelino Alonso Álvarez • Carlos Moreno Rivas • Carlos Rahmane Sacal • Carmelina Ortiz Monasterio • Carmita Rivas • Carped Construcciones • Carrefour • Carso y Cía. • Casa Cuervo • CASA LEY • Casas Procsa • Case Rent • Casimiro Velezquez Diaz • Catalina López Aragón • Cathy Austin • CB Empresas • CB Powell • CC Hidalgo Construcciones Civiles • CCI Construcciones • CCP Edificación • CCP Estudios, Proyectos y Construcciones • CEA Ingeniería • CEMEFI • Central de Anuncios y Publicidad • Centro de Desarrollo Informático Arturo Rosenblueth • Centro de Desarrollo Integral Comex • Centro de Educación Bilingüe • Centro de Investigaciones y Asesoría Pedagógica • Centro de Tecnología Avanzada (CIATEQ) • Centro Educativo CDI Alfaes • Centro Escolar Lerma • Centro Gastronómico Salbul • Centro Papelero Sun Rise • Cervezas Cuauhtemoc Moctezuma • César Alberto Loeza Altamirano • César García Ruiz • César Ortega de La Roquette • César Vargas Trejo • Chedraui • Chicsa • Christopher Magloire Ortiz Vidal • Chrysler Financial Services México • Cía. Construcciones de Arquitectura e Ingeniería • Cía. Mexicana de Estudios de Ingeniería Especializada • Ciencia Aplicada en Plásticos • Cigarros La Tabacalera Mexicana • Ciprode • Cisco Systems de México • Cisco Systems INC • City Market • Claudia Angélica Tapia Oropeza • Claudia Fabiola Leon Cruz • Claudia Gutiérrez Hernández • Claudia Ivet Vega Romero • Claudia López Cervantes • Claudia Maribel Ortiz Santillán • Claudia Martínez Jiménez • Claudio X. González Laporte • Claudio Xavier González Guajardo • Clear Channel Outdoor México • Cleotilde González León • Clever Services • Clientes Cabledmás • Club de Golf La Hacienda • Club de Golf Malinalco • Club de Industriales • Club del Gourmet • Club Rotario Bahía de Jaltemba La Peñita • Coegsa • Cofar • Cohi Construcciones • Cohiba • Colegio Alemán Alexander Von Humboldt • Colegio de Consultores en Imagen Pública • Colegio Muñoz • Colegio Regis • Combustóleo de Sonora • Comerciador • Comercial Anfibia • Comercial Kiosco • Comercial Mexicana • Comercial Mexicana de Pinturas • Comercialización e Inmobiliaria Naceph • Comercializadora de Equipo para la Enseñanza • Comercializadora de Valor Agregado • Comercializadora Depro • Comercializadora e Inmobiliaria Nahcip • Comercializadora Eliseos • Comercializadora Gramo 67 • Comercializadora Metrogas • Comercializadora Siete de México • Comercializadora Sueca de México • Comercializadora Teo-Cally • Comercializadora Todo Diva • Comercializadora y Construcciones FYE • Comercializadora y Construcciones Gisa • Comisión de Agua y Alcantarillado de Sistemas Intermunicipales • Comisión Nacional para el Conocimiento y Uso de la Biodiversidad (CONABIO) • Comité Cívico Ford de México y de la Asociación Mexicana de Distribuidores Ford • Community Foundation Silicon Valley • Compañía Hotelera de Cocoyoc • Compañía Internacional de Distribución • Compañía Mexicana de Estudios de Ingeniería Especializada • Compañía Multiconstrucciones • Compaq • Compartir Fundación Social • Compucity México • Computer Associates de México • Comunicación Educativa • Comunicación Social y Corporativa • Comunicación Tridimensional • Comunicaciones Patvic • Concamird Construcciones • Conceptos de la Vivienda • Conecsys • Conformática • Consejo Feria Tulancingo Expo • Consejo Hidalgo • Conservación y Edificación Hidalgo • Consorcio Constructivo RJC • Consorcio Constructor Caminero • Consorcio Constructor Rogel • Consorcio Mexigas • Construcción de Espacios RCG • Construcción de Ideas Conide • Construcción y Desarrollo del Valle del Mezquital • Construcción y Diseño • Construcción y Mantenimiento Enjor • Construcción y Supervisión Forte • Construcciones Aisa • Construcciones Arlic • Construcciones Avivar • Construcciones Civiles de Hidalgo • Construcciones e Ingenieros Asociados • Construcciones Ediprohsa • Construcciones Especializadas Columnia • Construcciones Especializadas de Hidalgo • Construcciones Excavaciones Ensastiga • Construcciones Ferrover • Construcciones Fragosos • Construcciones Geda • Construcciones GW • Construcciones Herbari • Construcciones Industriales Frama • Construcciones Ingeniería e Imagen • Construcciones Mayal • Construcciones Melody • Construcciones Neria • Construcciones Pavimentos y Servicios • Construcciones Proyectos y Servicios Integrales • Construcciones Rovepeca • Construcciones Sky Universal • Construcciones y Arrendamiento Badillo • Construcciones y Asfaltos de Hidalgo • Construcciones y Desarrollo del Valle del Mezquital • Construcciones y Diseño • Construcciones y Edificaciones del Sol • Construcciones y Estudios Velsa • Construcciones y Excavaciones Ensastiaga • Construcciones y Mantenimiento Enjor • Construcciones y Proyectos • Construcciones y Proyectos Herco • Construcciones y Proyectos Nogge • Construcciones y Servicios de Mantenimiento Industrial • Construcciones y Sistemas Hidráulicos • Construcciones y Supervisiones Forte • Construcciones y terracerías Gocatsa • Construcciones y Topografía Profesional Rayey • Construcciones, Estudios y Proyectos • Construc-Pachuca • Constructora 2096 • Constructora Abrilea • Constructora Agracae • Constructora Aisa • Constructora Anjore • Constructora Antón Asociados • Constructora Arlic • Constructora Arvut • Constructora Barcelona • Constructora Clorinda • Constructora Cobalto • Constructora Conaso • Constructora Contratistas Omitlán • Constructora de Caminos Cárdenas • Constructora e Inmobiliaria Acozac • Constructora e Inmobiliaria Jorama • Constructora e inmobiliaria Okiro • Constructora e Inmobiliaria Tregon • Constructora Ediprohsa • Constructora Esab • Constructora Especializada de Hidalgo • Constructora Fenosunah • Constructora Gors • Constructora Hausler • Constructora Hecrag • Constructora Incovisa • Constructora Ingeniería • Constructora Inmobiliaria Dazha • Constructora Inmobiliaria Destij • Constructora Integral Riva • Constructora Jiadsa • Constructora Krecsa • Constructora La Biznaga • Constructora Mexicana y asociados • Constructora Muñoz y Asociados • Constructora Navyll • Constructora Proarqmex • Constructora Rafega • Constructora Raysa • Constructora Stratto • Constructora Tizayuca • Constructora Vigom • Constructora y Arrendadora Careli • Constructora y arrendadora FIM • Constructora y Arrendadora Hidalguense • Constructora y Arrendadora Marmay • Constructora y Comercializadora Cualí • Constructora y Comercializadora Tulancingo • Constructora y Contratistas Omitlán • Constructora y Maquinaria de Pachuca • Constructora y servicios ambientales Gama • Constructora y Servicios de Mantenimiento Integral • Constructora y Supervisora Aries • Constructora y Topografía Profesional Rayey •

Constructora y Urbanizadora Cuali • Constructoras y Empresas del Golfo • Constructores e Ingenieros Asociados • Constructores y Comercializadora de Tulancingo • Construmega • Constru-Pachuca • Construrama Bodega Regional • Consuelo Resendiz Hernández • Consultores en Hotelería y Turismo • Consultores en Ingeniería Aplicada • Consultores en Ingeniería Aplicada para las Vialidades • Consultoría Contracorriente • Consultoría Global Integral • Contacto Directo Inteligente 360 • Contratista e Inmobiliaria Rape • Control e Ingeniería para el Desarrollo • Construcción Renta de Equipo y Emulsiones • Copa del Rey • Copiadoras Digitales Mita de Pachuca • COPPEL • Coprovi • Corissa Construcciones • Cornelio Lugo Sierra • Corporación Novavisión • Corporativo Lanix • Corporativo Rummar • Corporativo Smart Business • Covemat Construcciones • CP Comunicaciones • CPAVLO • CPP Edificación • CPP Estudios Proyectos y Construcciones • Crain Communications • Cravioto de la Torre Alberto • Creatividad y Espectáculos • Credit Suisse Zurich Suiza • Crescencio Islas Ramos • Crespo Ramos Lenin • Crisanto Sánchez Gaitán • Crisoforo Changoy Cerecedo • Cristopher Magloire Ortiz Vidal • Cromas oficinas de servicios de arquitectura moderna y rural • Cruceros Marítimos del Caribe • Cruz Jasso Ramírez CT Especializada • Curtis Mallet - Prevost, Colt & Mosle • Cynthia Cortes Mayorga • Cythi Construcciones

D

Daco Procesos • DACOMSA (Grupo KUO) • Daimler Chrysler Financial Services México • Damazo López Hernández • Damiana Marín González • Daniel Chaparro Flores • Daniel de la Vega Núñez • Daniel de Laborde Noguez de Iturbe • Daniel Hernández Pineda • Daniel Javier Servitje Montull • Daniel Martínez Hernández • Daniel Meneses Escamilla • Daniel Montes Ángeles • Daniel Velazquez Flores • Danisco México • Danitza Grusheska Lima Lelevier • Dante González Cerón • Dasam y Asociados • Datapoint • Datavision Digital • David Adolfo Escamilla Trejo • David Covarrubias Reyes • David Zepeda Correa • DB Servicios México • De Lorenzo of America Corp. • De Poo Jiménez Castro José Mauricio • Deah Consultores • Deconstrucciones • Decorel Grupo • Dedutel Exportaciones e Importaciones • Delaro Consultores y Asociados • Delia Adriana Cerda Mena • Dell México • Delmag Construcciones • DELRIOSANZ • Demero Ingeniería • Demos • Demovial • Desarrollo Balanceado Nisen • Desarrollo de la Comunidad • Desarrollo de Obras Públicas e Ingeniería de Costos • Desarrollo e Ingeniería URMAQ • Desarrollo empresarial de la construcción • Desarrollo en Laboratorios • Desarrollo Habitacional Marel • Desc • Design Net • Despacho Zazueta Hermanos • Deutsche Bank • Devaza • DHL Global Forwarding México • Diana Guadalupe Monroy Mayorga • Diana Rivera Graciano • Diblo Corporativo • Diego Martín del Campo Souza • Diessel Aguascalientes • Diestro Pensiones • Digital Opportunity Trust • Dihuisen Ortega Castro • Dinámica de aprendizaje y desarrollo familiar • Dine • Dirección y Promoción Artística • Directaclick México • Diseño y Construcciones • Diseño y Construcciones de Hidalgo • Diseño y Espacio Valdespino Hermanos • Disetec • Distribuidora Argomon Sistema y Cercado • Distribuidora Cuauhtémoc Moctezuma de Chetumal • Distribuidora de Linoleums • Distribuidora y Comercializadora de Hidalgo • Distribuidora Zas • Dora María Hagerman Ruiz Galindo • Dorothy Gaynor • Dux Consultoría

E

E.A.H. Construcciones • Earth Equipment • EC Consultores Financieros • Eco Baja Tours • Econolosa • Edacom • Edgar Cervantes Ordaz • Edgar Dario Álvarez Cuevas • Edgar Giovanni López Manrique • Edgar Guillermo Aguilar Cardona • Edgar Morales Olivares • Ediarie • Ediciones Sun Rise • Edificaciones La Guardiania • Edificaciones Totem • Edilberto Hernández Jiménez • Editorial Box • Editorial Conejito • Editorial México Desconocido • Editorial Premiere • Editorial Red • Editorial Zegram • Eds de México • Eduardo Corzo Osorio • Eduardo Hernández Meneses • Eduardo Mapes Sanchez • Eduardo Ramírez Narciso • Eduardo Sáenz Hirschfeld • Eduardo Salvador Galdeano Bazán • Eduardo Terroba Álvarez • Eduardo Vega Ramirez • Eduardo Velázquez Catalán • Educit • Educumunal • Edulaboris México • Edumundo • Efrén Ramírez Farjat • El Economista Grupo Editorial • El Portón • El Universal, Compañía Periodística Nacional • Elba Margarita Alanís Ramírez • Eleazar Escamilla Ortiz • Electro Servicios Industriales y de Construcción • Electromecánica Morec • Electrónica de Toluca • Elektra del Milenio • Elesic • Elesic Servicios Industriales de Conservación • Elestic • Eleuterio Suárez Chavarría • Eliab González Maldonado • Elías Quintero Arroyo • Elias Rahmane Sacal • Eliseo Ramírez Castillo • Elizabeth Pedroza Espinoza • Elizabeth Sarabia Ramírez • Elizabeth Trejo Pérez • Eloy Ardín González Hernández • Elsa Gabriela Vargas Guajardo • Elsa Lara Pedraza • Elsa Pontaza Ramos • Elvia Lucero Aviles • Embajada de Israel • Embajada de Japón en México • Embotelladora Cuautla • Embotelladora de Occidente • Embotelladora Las Margaritas • EMCA Infraestructura • Emerson Manuel Perez Escamilla • Emilio Ocejó Gutiérrez • Emma Jauma Costa • Empacadora Zan Alfonso • Empleados de Alcatel • Empresa Hidalguense Prestadora de Servicios Profesionales • Energía Azteca X • Enlaces Integra • Enrique Anhalt K • Enrique Azpeitia Medina • Enrique Carlos León Fernández • Enrique González Ham • Enrique Jiménez Martínez • Enrique Macedo García • Enrique Rafael Hernandez Gomez • Enrique Rangel González • Enrique Trejo de Uriarte • Enrique Trejo de Uribe • Enter Computadoras y Servicios Época de México • Equipamientos Urbanos de México (EUMEX) • Equipment & Film Design • Equipo de Planta de México • Equipos Interferenciales de México • Equipos y Productos Especializados • Equipos y Servicios Especializados de Pachuca • Erasto Vega Meneses • Ercom Construcciones y Materiales • Erick Alberto Schimmelfenning Sastre • Erika Lara Monroy • ESCONSA Construcciones • Escuela Primaria Federalizada Emiliano Zapata • Escuela Primaria Leyes de Reforma • Esete Publicidad • E-Siglo • Espacios y Diseños Alos • Esperanza Rubio Galán • ESPN Internacional México • Espumas y materiales industriales • Esquivel Santos Abogados • Essencefleur de México • Esteban Bibian Sánchez • Esteban González Guajardo • Estructuras Metalicas y Paileria Estructuras Metalicas y Soldura • Estudio 021 • Estudio y Proyecto de Ingeniería y Arquitectura • Estudios Atlalli • Estudios Especializados del Subsuelo • Estudios Especializados en Construcción y Desarrollo de Proyectos • Estudios Especializados y Construcción • Eugenio Gomez Sainz • Euomundo • Eva Rosario García de Zaldo • Eva Vázquez Ensastiga • Exclusivas Salomón • Expandables para la Producción • Expertos en Mantenimientos y Servicios • Explotación y Procesos de Materiales • EXTRA • Ezeta & Enriquez Consultoría

F

Fabian Andres Rodríguez Campuzano • Fábrica de Harinas Elizondo • Fábrica de Hielo Siberia • Fábrica Nacional de Lijas • Fairbanks Morse Centro • Far Construcciones • Farmacias ABC • Farmacias Benavides • Farmacias Esquivar • Farmacias Guadalajara • Farmacias Klyns • Farmacias YZA • Fausto Ramírez Morales • Federico Ceron Aldana • Federico Cruz García • Federico González Garza Flores • Federico Vergara Aldrete • Felicitas Hernández Jimenez • Felipe Casas Sidwell • Felipe Cruz Álvarez • Felipe de Jesús Hernández Rubio • Felipe Ochoa y Asociados • Felipe Sánchez Romero • Fénix • Fénix Administración de Activos • Fernández Noriega • Fernández Ordaz Urania • Fernando Cabrera Franco • Fernando Castillo Rojas • Fernando Garciadiego González Cos • Fernando González Ramos • Fernando Hernández Cabrera • Fernando Mantecón Rojo • Fernando Moedano Monsalvo • Fernando Molina Montes • Fernando Sevitje Sendra • Fernando Soria Gachus • Fernando Toledo Brito • Ferretería Euzkadi • Fersinsa GB • Festo Neumatic • Fians Asesores • Fians Capital • Fideicomiso Club de Golf Presidente Cancún • Fidel Arce Santander • Fidencio Gachuz Ramírez • Filmmates • Financiera Independencia • Floriciel Munoz Olivares • Foliservis • Fonabec • Fonatur Bmo • Fornos • Frabel • Francisco Fabián Macías Haro • Francisco Gumaro Ponce Herrera • Francisco Javier Allard Taboada • Francisco Javier Muñoz Hernández • Francisco Javier Perez Zarate • Francisco Javier Rodríguez Morelón • Francisco Javier Salazar Garza • Francisco Javier Santamaría Buentello • Francisco Martín del Campo • Francisco Pérez Vargas • Francisco R. Sosa Romero • Francisco Sandoval Martínez • Francisco Santiago García • Francisco Tebar Díaz • Franq de France • Frecuencia Latina • Frecuencia Modulada Mexicana • Freddy Rurriaf Jaimes • Fresko • Fuentes Trejo Solue • Fuerza y Energia Bii Hioxo • Fundación Acir • Fundación ADO • Fundación Andanac • Fundación Banorte • Fundación BBVA Bancomer • Fundación Bepensa • Fundación Carlos Casa Nueva Pérez • Fundación Chrysler • Fundación Coca Cola • Fundación Comunitaria Puebla • Fundación de Agentes Aduanales para la Asistencia Infantil • Fundación del Dr. Simi • Fundación del Empresariado Chihuahuense • Fundación del Empresariado Sonorense • Fundación Educa México • Fundación El Peñón • Fundación Esposos Rodríguez • Fundación Gamesa-Quaker • Fundación Gas Natural Fenosa • Fundación Gigante • Fundación Grupo Modelo • Fundación J.P. Morgan • Fundación KIO • Fundación Levi Strauss • Fundación Merced • Fundación Metlife México • Fundación Nemi • Fundación para la salud y la vida • Fundación Pedro y Elena Hernández • Fundación PepsiCo • Fundación Pro Niñez Mexicana • Fundación Rafael Dondé • Fundación Roberto Hernández Ramirez • Fundación Soriana • Fundación Telefónica México • Fundación Televisa • Fundación Wal-Mart

G

G Integra Agente de Seguros y Fianzas • G&E Desarrollo de Obras Civiles • GA Construcciones • Gabriel Hernández Martínez • Gabriel López Cortés • Gabriela Ayala Pérez • Gabriela Elizabeth Figueroa Severiano • Gabriela Flores Gómez • Gabriela Mendoza Alvarez • Gabriela Peralta Silva • Gabriela Vargas • Gadu Sistemas • Galdina Ibarra Montiel • Ganadería Integral Vizur • García Bross y Asociados • García Mora Carlos Alejandro • Gas Natural Fenosa México • Gastón Valdespino Ávila • Gastronomía Regional de Pachuquilla • Gastronomía Saka • GDP Didáctica • GDR Súper Maderería Guerrero • Gea Consultoría Inmobiliaria • Gema Gomez Garcia • Genaro Aguilar Sanchez • Geoevaluaciones y Perforaciones • Geohidrología Aplicada • Geopsa • Ger Print Impresores • Gerardo Antonio Pastrana y Mondragón • Gerardo Arturo Marcor González • Gerardo Chávez Díaz • Gerardo Cisneros Zúñiga • Gerardo del Castillo Saade • Gerardo Gabriel Ortiz Munoz • Gerardo Gómez Hernández • Gerardo Gutiérrez Tavera • Gerardo Lara Machorro • Gerardo Rico Aguilar • Gerardo Saavedra Kuri • Gerardo Valderrabano Castillo • Gerson David Cervantes Lara • Gestión Analítica • Ghicsa • Gilberto Rivera Ramirez • Gilberto Solís Silva • Ginmap • Giovanni Daniel Leyva Vega • Girsra Corporativo • Gisela Dorali Lozano Velázquez • Globalstar de México • Gloria Gómez Ruiz • Gobierno del D.F., Delegación Xochimilco • Gobierno del Estado de Baja California • Gobierno del Estado de Campeche • Gobierno del Estado de Chiapas • Gobierno del Estado de Chihuahua, Secretaría de Educación y Cultura • Gobierno del Estado de Hidalgo • Gobierno del Estado de México • Gobierno del Estado de Morelos • Gobierno del Estado de Puebla • Gobierno del Estado de Tlaxcala • Gobierno del Estado de Veracruz • Gofair • Goldman Sachs Group y Compañía • Gomariz Mas Consulting • Gómez Hernández Raúl Ing. y Contrucciones • Gonzalo Javier Suárez Prado • Graciela Marcial Cruz • Grami Construcciones • Grandes Impresiones • Green Patcher México • Gromac Construcciones • Grosso Internacional • Grupo Aceites, Plásticos y Ácidos • Grupo ADO • Grupo Ago Constructor • Grupo Agroindustrial San Miguel • Grupo Alfeli • Grupo Andrade Ruiz y Asociados Servicios en Marketing • Grupo ATC • Grupo Azabache • Grupo Biomédico Industrial • Grupo Breco • Grupo Carola • Grupo Clarasol • Grupo Comercial de Pinturas • Grupo Comercial y Constructor Agua Blanca • Grupo Comercial y Constructor Goca • Grupo Concretero de Eura • Grupo Constructor BRM • Grupo Constructor Carsev • Grupo Constructor Copán • Grupo Constructor del Centro • Grupo Constructor Difepsa • Grupo Constructor Escudero Aguila • Grupo Constructor G de Hidalgo • Grupo Constructor HA • Grupo Constructor ICSI • Grupo Constructor Inmobiliario Velma • Grupo Constructor Pracxis • Grupo Constructor RC • Grupo Constructor Tulancingo • Grupo Constructor Velma • Grupo Constructor XO • Grupo Constructor y Comercializador Triapsa • Grupo Corporativo Fersmex • Grupo de León Productora • Grupo Edificador Fresank • Grupo Editorial Vía Satélite • Grupo Empresarial Olmeca • Grupo ETNET • Grupo Forma Arquitectos • Grupo Gaoma • Grupo Hidalguense • Grupo Ibarra • Grupo Iberaltel • Grupo Imagen Express • Grupo Industrial Cenobio • Grupo Industrial Hismar • Grupo Inelpro • Grupo Inmobiliario Velma • Grupo Integral de Credencialización • Grupo Internacional Editorial • Grupo JE Construcciones de Xochicoatlán • Grupo Julio • Grupo Maquilador de Xalapa • Grupo MVS • Grupo Nacional Provincial (GNP) • Grupo Otello • Grupo Papelero Scribe • Grupo Percastegui • Grupo Port • Grupo Posadas • Grupo Prevee Administración de Riesgos • Grupo Radiofónico del Estado de México • Grupo Rayón Silk • Grupo Relca • Grupo Rpo • Grupo Sabio • Grupo Sadasi • Grupo Siete • Grupo TV Promo • Grupo Urcic • Grupo W Com • Grupo Warrior • Grupo Xamay de Desarrollo • Gruvasill • Guadalupe Ángel Simón Rangel • Guías Ecoturísticas de México • Guizarro de Pablo y Asociados • Guilebaldo Montiel Bautista • Guillermina Sampayo González • Guillermo Antonio de Alva González • Guillermo González Guajardo • Gustavo Alejandro Soto Choy • Gustavo Anwar Delgado Valdivia • Gustavo Escudero Hernández • Gustavo Her-

nández Figueroa • Gustavo Ibarra Navarrete • Gustavo López González • Gustavo Marquez Martinez • Gustavo Quintanar Cano • Gustavo Ramírez Morales • Gustavo Tello de Menenses

H

H y P Constructora • Havas Worlwide México • HEB • Héctor Alberto García Hernández • Héctor Gayosso Rosas • Héctor Lagos Dondé • Héctor Maldonado Cuellar • Héctor Manuel Reyes Garibay • Héctor Ordoñez Sánchez • Hélico de México • Herman Manufacturing • Hemisferio Construcciones • Herbert Pérez • Herlaz Sistemas de Comunicación • Hermajody • Hermes Corporativo • Hernán Hernández Amezcua • Hesalf Construcción y Diseño • Hewlett-Packard México • Hey Interactive • Hidalcorn • Hidalsin Construcciones • Hidráulica Hidalguense • Hidroelectrica Naranjal • Hidrogeología y Perforaciones • High Tech Editores • Higinio Melo Oropeza • Hilario Rodríguez Valdez • Home Depot • Home Mart • Home Store • Horacio Bernal Fernandez • Hosola • Hospital Psiquiátrico Infantil Juan N. Navarro • Hotel Genisa • Hotel Hacienda Venta de Guadalupe • Hotel Mesón del Cortijo • Hotel Posada de Hidalgo • Hotel Santa Bárbara • Hotel Sharon • Hoteles en Operación en el Estado de Hidalgo • Hoteling • HSBC México • Hugo Alejandro Jasso Ramírez • Hugo Torres Maldonado • Humberto Adolfo Merigo y Muro • Hutchison Port Holdings México • HYP Constructora

I

I y C Asociación • Iberaltex • IBM México Comercialización y Servicios • Ice Golf • Ideah Consultores • Idealizate • Identidad Memoria Arraigo • Ignacio Aranguren Castiello • Ignacio Bermeo Juárez • Ignacio Valdes Vargas • Imagen Express del Bajío • Imarc • Impacto Tecnológico • Impacetrónica • Impermeabilizantes del Sur • Impermeabilizantes y Mantenimiento de Construcción • Impresiones Aereas • Impresiones Capital • Impulsora Tlaxcalteca • Impulsora Tlaxcalteca de Industrias • Inarmex Ingeniería y Arquitectura Mexicana • Inccrey • Incoarmex • Indiana Print • Industria Salinera de Yucatán • Industrial Minera Comercial • Industrial Patrona • Industrial Técnica de Pinturas • Industrias Electromecánicas Casan • Industrias Erja • Industrias John Crane de México • Industrias Memper • Industrias Sola Basic • Industrias Tamer • Información y Análisis Empresarial • Infreco LLC México • Ing. Jacobo Viskin Yjinich • Ingeniería • Ingeniería Construcción y Acabados • Ingeniería Constructora Aplicada en Hidalgo • Ingeniería de Proyectos en Plantas de Procesos • Ingeniería en Tecnología y Gestión de Redes y Sistemas • Ingeniería Integral de Manejo de Residuos • Ingeniería Profesional en Estudios y Construcciones • Ingeniería Tecnológica de Hidalgo • Ingeniería y Arquitectura Sistematizada • Ingeniería y Construcción Gafer • Ingeniería y Construcciones Arteaga • Ingeniería y Construcciones Muvane • Ingeniería y Supervisión Madco • Ingeniería y Tecnología de Hidalgo • Ingeniería y Tecnología Educativa • Ingenieros Consultores e Inmobiliaria • Ingram Micro México • Inmark de México • Inmobiliaria Alheos • Inmobiliaria An-Kar • Inmobiliaria Borsa • Inmobiliaria Busat • Inmobiliaria Coral de Vallarta • Inmobiliaria Cotramon • Inmobiliaria Cruz y Compañía • Inmobiliaria Hotelera El Presidente Chapultepec • Inmobiliaria Hotelera El Presidente San José del Cabo • Inmobiliaria Lorhnos • Inmobiliaria María Inés • Inmobiliaria Maruca • Inmobiliaria Mexicana Ka • Inmobiliaria Quetzal • Inmobiliaria Rovifri • Inmobiliaria Ruiz Obregón México • Inmobiliaria Solarys • Inmobiliaria Tollán • Inmobiliaria Trafalgar • Inmobiliaria y Constructora Arquilenium • Inmobiliaria y Constructora Dos Hermanos • Inmobiliaria y Constructora Jugsa • Inmobiliaria y Constructora Luviano • Inmobiliaria y Constructora Makcab • Inmuebles, Muebles Braniff • Inprovidi • Instalación y Mantenimiento en Equipo de Radiocomunicación • Instituto Británico de Idiomas • Instituto Cenca • Instituto de Administración Pública del Estado de Hidalgo • Instituto de la Educación Básica del Estado de Morelos • Instituto Estatal de Educación Pública de Oaxaca • Instituto Francisco Javier Saeta • Instituto Latinoamericano de la Comunicación Educativa (ILCE) • Instituto Mexicano de Contadores Públicos • Instituto Tecnológico y de Estudios Superiores de Monterrey (ITESM) • Instituto Vanguardia de Hermosillo • Intecs Instrumentación • Integra de Victoria • Integra, Ingenieros y Arquitectos • Integración de Equipos Eléctricos y Electrónicos • Intel Media • Intel Tecnología de México • Inter Hosp • Interactive Minds • Interamerican Marketing Solutions • Interdisplay México • Interesse Consejeros • Internacional de Contenedores Asociados de Veracruz • Internacional Proveedora de Industrias • International Community Foundation • International Travel Group • Interprotección Agente de Seguros y de Fianzas • Intituto de Administración Pública del Estado de Hidalgo • Invernadero del Altiplano • Inversiones Turísticas del Caribe • Irene Islas Flores • Irene Oliva Lira Rivera • Irvin Daniel Cruz Rodríguez • Isaac Gindi Hanono • Isaac Hamui • Isaías Fernandez Aviles • Isaías Oseguera Cervantes • Isidoro García Pascual • Isidro Mendoza Ibarra • Israel Acosta Rico • Israel Castillo Baltazar • Israel Epigmenio Medina Olmedo • Israel Pasiec Castillo Baltazar • Issel Fernández Garramiola • Itisa • Itochu México • Itrio Arquitectos • Itzmanova • Iusacell • Ivan Hernandez Jimenez • Ivette Alejandra de León Carlos • Ivisa Construcciones y Diseños

J

J. Gregorio Javier Bonilla Chávez • J. Refugio Espinosa Santander • J.R. Cinevideo Producciones • Jack L. Coleman • Jacobo Hernández Navarro • Jacobs Foundation • Jaime Balas Zaga • Jaime Cristo Álvarez • Jaime Guadalupe Bernal Juárez • Jaime Melitón Pérez Robles • Jaime Papadopulus • Jaime Sánchez Cortina • Jaime Serra • Jalu Servicios Empresariales Integrales • Janel • Javier Ávila Hesles • Javier Avila López • Javier Cortez Pichardo • Javier Cruz Herrera • Javier Torres Guzman • Javier Zúñiga Villaseñor • Jesús Alejandro Salazar Jiménez • Jesús Armando Bravo Guzmán • Jesús Arturo Rodríguez Rivera • Jesús Beltrán Pérez • Jesús Gutiérrez Castillo • Jesús Israel Mejía Cardiel • Jesús Rivera Cruz • Jesús Rodríguez Rendón • Jesús Rodríguez Saenz • Joaquín Carral • Joaquín Eduardo Pérez López • Joaquin Israel Salgado Posan • Joaquín Jesús Guzmán Munguía • Joaquín Vargas Gómez • Joaquín Vargas Guajardo • Jocelyn Ramírez de Arellano Schueg • Joel Huazo Canales • Joel Rodríguez Mejía • Joel Ruiz Pérez • Jorge Alberto Hernández Ortega • Jorge Alonso Coratella • Jorge Andrés García Gamboa • Jorge Angel Huerta Perez • Jorge Antonio Aguirre Guillén • Jorge Aziz • Jorge Cravioto Ortiz • Jorge Diego Badillo Trejo • Jorge Diego Escamilla Trejo • Jorge Eduardo Ballesteros Franco •

Jorge Eduardo Rivero Islas • Jorge Fernando Ayala Parra • Jorge Fernando Caraza Pinto • Jorge Guillermo Hernández Rivera • Jorge Iván Moreno Calvo • Jorge Javier Ortiz Cabrera • Jorge Maldonado Tornel • Jorge Pablo Lerdo de Tejada West • Jorge Rodolfo Avellano Santos • Jorge Romo Artes Gráficas • Josa Global Advise • Josara Compañía Constructora • José Adán Ávila Acevedo • José Alejandro Casas González • José Alfonso Ruiz Cobo • José Alfredo Herrera Cureño • José Alfredo Nava Altamirano • José Ángel Iriso del Cueto • José Antonio Alonso Maldonado • José Antonio Arrieta Martínez • José Antonio Cruz Suarez • José Antonio Llaca Falcón • José Antonio Sánchez y Santos • José Arturo Arriaga Osorio • José Benjamin Luevano González • José Cruz Cureño Juárez • José de Jesus Escorza Escorza • José de Jesús Moreno Martínez • José Fernando Cantú García de Acevedo • José Fernando Salgado Mendez • José Gastón Pavlovich Rodríguez • José Guadalupe Licon Licon • José Guadalupe Rodríguez Piñón • José Guereca Monroy • José Gustavo Ibarra Navarrete • José Heriberto Nava Sánchez • José Icaza Chávez • José Ignacio Guzmán Pazarán • José Isaac Bermúdez Vázquez • José Javier Carbajar Ibarra • José Jesús Zúñiga Razo • José Joaquín Fernandez Montalvo • José Juan Bautista García • José Lázaro López Alarcón • José Leiza Kanan • José Luis Arizaleta Barquin • José Luis Barros Horcasitas • José Luis Fernández Fernández • José Luis Flores Velázquez • José Luis Gerardo García Sedano Barreda • José Luis González Castillo • José Luis Gustavo Antonio Morales • José Luis Guzmán Pérez • José Luis Hernández Granados • José Luis Pastor Rodríguez • José Luis Rodríguez Rivero • José Luis Sena Sanchez • José Marcos Guzmán Ávalos • José Mateo Hernández Soto • José Miguel González San Juan • José Pablo Marquina Almela • José Ramón Fernández Aguilar • José Ramón Flores San Vicente • José Reyes García Rodríguez • José Salvador Ricardo Hernández García • José Trujillo Zúñiga • Josefina Castañeda Choreño • Joselyn Ramírez • Joyerías Bizarro • JRY Construcciones • Juan Antonio Ríos Jiménez • Juan Artemio Gálvez Barrera • Juan Carlos Acevedo Butterfield • Juan Carlos Batres Gómez • Juan Carlos Gutiérrez Reyes • Juan Daniel Vallejo González • Juan Efrén Reyes Galindo • Juan Isaac Bautista Monroy • Juan Joel Martínez González • Juan José Castillo del Rosal • Juan José Torres Asiain • Juan Luis Berruga González • Juan Manuel Ledezma • Juan Manuel Medina Solís • Juan Manuel Salas Almodóvar • Juan Manuel Santander Velázquez • Juan Manuel Torres Duran • Juan Manuel Vázquez Donnadiu • Juan Pablo Cenobio Cenobio • Juan Raúl Meneses Granados • Juan Remigio Cruz Castillo • Juan Vega Vizzuett • Juana Adriana Aguilera Andrade • Juana Vázquez Hernández • Julián Meneses Hernández • Julio Cesar Garcia Vazquez • Julio César González Laurabaquio • Julio César Mora Pérez • Julio César Segura Guerra • Julio César Trejo Gutiérrez • Juniper Networks • Junta de Asistencia del Estado de México (JAPEM)

K

Kalerguis Omar Hedman Ramírez • Karel Van Laack Lauwrier • Karen Méndez de León Harder • Karla Elizabeth Rentería Hernández Kazuya Kawakami • KC Soluciones • Kimberly Clark de México • Kimberly Clark Foundation • Kingston Technology Company • Kiven • Kluchnik Sánchez Perete • Kuehne & Nagel Servicios Administrativos

L

L.A. Cetto • La Europea • Laboratorios Pisa • Ladislao Hernández Martínez • Landucci Dell'Unto • Las Mejores Empresas para Trabajar • Latin Representaciones & Eventos Especiales • Laura Cruz Reyes • Laura Guajardo Ortiz de Orive • Laura Isheel Loza Espino • Laura Mendoza Martínez • Laura Peña Hernández • Lenin Crespo Ramos • Leobardo Escudero Castillo • Leodegario Andrés Puebla Velázquez • León Cohen Coronado • Leonardo Castro Himmelstine • Leonardo Pontones Quesada • Leonardo Vázquez Aguilera • Les Croissants • Leticia Trejo Tiburcio • Leverit Systems México • Levi Strauss de México • Ley Express • Lidia Hernández Hernández • Lightteam • Liliana Medina González • Lincoln Electric Mexicana • Lito Impresos Bernal • Lizette Torres Paniagua • Logica Política • Logo Computación • Loma Textil • Lorena Martínez Valdepeñas • Lorenzo Juan José Servitje y Sendra • Los Bosques del Zembo • Lotería Nacional para la Asistencia Pública • Lourdes Linares Castro • Lovi Corporativo de Ingeniería y Construcción • Lubrizol Servicios Técnicos • Lucina Ma. Concepción Antúnez Soto • Lucina Urrieta Ornelas • Luis Adolfo Rugerio Mundo • Luis Alberto Ferez Kuri • Luis Alberto Paredes García • Luis Alejandro Salazar Merio • Luis Andrés Vázquez Bustamante • Luis Barroso Díaz • Luis Enrique Herbert Carrillo • Luis Enrique Luna López • Luis Guillermo Alarcón López • Luis Javier Bautista Ávalos • Luis Manuel del Toro Escalera • Luis Manuel Islas Ramírez • Luis Manuel Lara Melo • Luis Mendoza Perez • Luis Miguel Cambero Oyervides • Luis Vito Huerta Garrido • Luz Adriana Ruiz Perez • Luz María Borbolla Franco

M

Ma. Isabel Cruz Ortiz • Ma. Luisa Francisca Malo Carus • Mact Servicios • Mainbit • Makcab • Makon Diseño y Construcción • Mancera • Mangueras Herramientas y Equipos • Manuel Alejandro Barberena Cruz • Manuel Alonso Coratela • Manuel Antonio Hernández Pérez • Manuel Añorve Baños • Manuel Badía Etchegaray • Manuel Bermúdez Jarquín • Manuel de Jesús Rivera Fernández • Manuel Felipe Valenzuela Plata • Manuel Naranjo Vargas • Manuel Quintero Quintero • Manuela María Sacanell Carmona • Manufacturas Green • Manufacturas Marcob • Mapel Construcciones • Mapri Servicios Industriales • Maproco Construcciones • Maquiladora de Lámina y Productos de Acero • Maquiladora Pastelera • Maqzar de Tulancingo • Marcab • Marcas Nestle • Marcelino Ramírez Gutiérrez • Marcelo Guerrero Peregrina • Marck Alexander Bayer Sánchez • Marco Antonio Pérez Barrón • Marco Antonio Rivera Martínez • Marco Antonio Tovar • Marco Fernando Rodríguez Sánchez • Marcos Jorge Contreras Prado • Marcos Migueles Chaves • Margot Joannis Sánchez Armas • María Alejandra Vargas Lara • María Asunción Aramburuzabala Larregui • María Ausencia Asiain Barona • María Concepción García Flores • María de las Nieves Núñez Blanco • María del Carmen Mercedes Campos Montiel • María del Rocío Franco Gómez • María del Rocío Ramírez Durand • María Elena Domínguez • María Elena Salomón Bulos • María Elena Victoria Servitje Montull • María Elizabeth Díaz Flores • María Fernanda Jiménez Mendoza • María Fernanda Rincón Mayorga • María Gelacia Vargas Baranco • María

Guadalupe Castillo Orozco • María Guadalupe González Vargas • María Guadalupe Lazcano Fragoso • María Guadalupe Sáenz Hernández • María Guadalupe Sáenz Martínez • María Inés • María Isabel Cruz Ortiz • María Josefina Monzalvo Jaen • María Luisa Francisca Maro Carus • María Pena Aldana • María Rodríguez López • María Syra B. Carús González • María Teresa Galvez Medina • María Teresa García Guerra • María Teresa Kelligam Sánchez • María Teresa Martínez Ortega • María Trinidad Aguirre Gómez • María Vianey Rosique Estrada • Mariana Mejía Ramírez • Maribel García Cervantes • Marinter • Mario Aguirre Rosete • Mario Alberto Gómez Perez • Mario Apolinar Vega Arroyo • Mario Callejas Hernández • Mario Cesar Tellez Islas • Mario Eusebio Zacatenco Bustos • Mario Íñigo Enrique González Ulloa Arellano • Mario Jacobo de Llano Rivas • Mario Rendón • Mario Vázquez Ramos • Marisol García Arista • Marketing Musical • Martha Alicia Molina Téllez • Martha Arellano Robert • Martha James Miller Guthrie • Martí • Martín Apolinar Vega Monroy • Martín López • Martín Reyes González • Mary Loly Melo Rangel • Marycruz Martínez Aguilar • Mass Consultores y Servicios • Matc Servicios • Matchcode de México • Materiales Los Remedios • Matex de Mérida • Mauricio Castillo Gallardo • Mauricio Flores Cadena • Mauricio Gabriel Rosales Morán • Mauro Cerón López • Maximiliano Rodríguez Torres • Mayeli Hernandez Lozano • Mayer Guerrero Altmann • Maylet Simancas Coronado • Mayoristas de Partes y Servicios • Mayra Georgina Miranda Flores • MD Constructora • Medexx • Medios Impresos Selectos • Mega Comercial Mexicana • Meliton Torres Duran • Melva Asesores • Menrui Construcciones y Proyectos • Metales Combinados • Metlife Afore • Metlife México • Métodos y Aplicaciones • Mexicana de Levante • Mexicana de Suministros Agropecuarios • México Earth Equipment • México Red de Telecomunicaciones • Mextour • Mi Bodega Aurrera • Micro Systems de México Computadoras y Programación • Microsoft México • Microsoft México (Empleados) • Miguel Ángel Hernández Primero • Miguel Ángel Lugo Vera • Miguel Ángel Martínez Domínguez • Miguel Ángel Mondragón Calleja • Miguel Ángel Otegui Zubiri • Miguel Ángel Pichardo Espinosa • Miguel Ángel Ruiz Estrada • Miguel Ángel Sanchez Crisostomo • Miguel Ángel Serratos Bautista • Miguel Ángel Suarez Diaz • Miguel Ángel Tovar Alonso • Miguel Garduño Apolinar • Miguel Marín López • Miguel Mizrahi Mussali • Miguel Santiago Torralba Navarrete • Minera San Xavier • Mirna Alonso Guemez • Mirna Guzmán Vázquez • Mita Castiglioni Grassi • Mitsui & Co. Power Development and Management Americas • Mitsui de México • MMC Compañía Multiconstrucciones • MMI • Mobilesco Pachuca • Mobiliario • Mobiliarios y Equipos del Bajío • Moisés Bicas Senkel • Moises Vazquez Garcia • Mónica Fabiola Segura Soteno • Monter Lugo Adrian • Monzalvo e Hijos Constructores • Moro Ingenieria • Moveise Vector • Muebles Tubulares Beta • Nueva Diseño y Construcción • Multicomunicaciones en Computación • Multiproyectos Industriales y Civiles • Multiservicios Integrales de América • Municipio San Andres Cholula Puebla • Municipio de Buenavista de Cuellar • Municipio de Cajeme • Municipio de Culiacán • Municipio de Malinalco • Municipio de Puebla de Zaragoza • Municipio de San Nicolás de los Ranchos • Municipio de San Pedro Garza García • Municipio de Tuxpan • Municipio de Veracruz • Municipio de San Andrés Cholula • Muve Diseño y Construcción • MVS Comunicaciones

N

Nacional Monte de Piedad • NATGASMEX • Nayeli Vargas Hernandez • Nelson Fernando Vargas Basáñez • Neodata • Neolife • Neology • Netmedia • Nexos Sociedad, Ciencia y Literatura • Nicanor Ruiz Jiménez • Niños y Crios • Noe Escudero Sanchez • Noe Olguin Resendiz • Noé Romero Rodríguez • Nora Angélica Mayorga Bautista • Norma Icela Rodríguez Castillo • Norma Tamara Estrada Tavera • North American Software • Notario 36 • Novaceramic • Nozz Arquitectos • NTX • Nucleo Comunicación Política Integral • Nueva Alianza • Nueva Fábrica Nacional de Vidrio • Nuevos Alquimistas • Nuga Sys • Nugar

O

Obra "La Corbata" • Obra Social Legaria • Obras Integrales de Hidalgo • Ocejó Gutiérrez Emilio • Ociel Ortiz Munive • Odilón Ponce Flores • Odín Dupeyrón • Office Depot de México • Oficial Store • Ofix • Ogarrío Daguerre • Olegario Jorge Escorcía García • Omar José Barajas Peralta • Omar Márquez Galicia • Omar Salinas García • Omar Yubeili • On Line Service • Onofre Alonso Larraga • Operación y Mantenimiento a Edificios Inteligentes • Operadora Coyoacán de Centros de Salud • Operadora de Alimentos Mayval • Operadora de Bienes Inmuebles Tollán • Operadora de Mantenimiento y Limpieza • Operadora de Transportes de la Industria de la Construcción • Operadora Hotelera Royal • Operadora Merco • Operadora Mersi • Operadora OMX • Operajoya • Opticas Devlyn • Optima KRS • Organización 1 • Organización Ort de México • Organización Turística • Orient Futura • Orlando Jaime Guerrero Mendoza • Ortega Nieves Rosalía • Ortégón Oliva Blanca Mireya • Óscar Antonio Rocha Trejo • Óscar Argaez de La Barrera • Óscar Balderas Fraile • Óscar Hudorivich Merlini • Óscar Mario Escoto Ortega • Óscar Martínez • Óscar Pérez Morven • Óscar Valencia García • OSDI Construcciones • Oswaldo Rivera Galán • OV Promo • Oved Belem Lara • Ovnibus

P

Pablo Felipe Sidaoui Dib • Pablo Gómez del Pozuelo • Pablo Gustavo River García • Pablo Manuel Mier y Terán Sierra • Pablo Prudencio Ramirez Martinez • Pablo Roberto González Guajardo • Pablo Santiago Escalante Tattersfield • Paladares • Palmel Soluciones • Pama Distributors Logistic • Pamtos • Paola Cuevas Olguin • Paola Dinorha Pereyra Zariñán • Papalote Museo del Niño • Parques de La Esperanza de Puebla • Parr Construcciones • Patricio Verde López • Patronato del Hospital Psiquiátrico Infantil "Dr. Juan N. Navarro" • Paula Ángela Ramírez Muñoz • Paulina Godoy Challa • Pavicom • Pavimento y Construcciones Industriales • Pavimento y Construcciones Industriales de Hidalgo • Pavimentos Construcciones y Edificaciones Pace • Pear Z Asesoría y Logística en Construcción • Pedro del Paso Regaert • Pedro Guy del Paso Juin • Pedro Ignacio Ponce Manzanilla • Pedro José Lucero Arellano • Pedro Manuel Zorrilla Velasco • Peña Lugo Alvaro • Peraj México • Perber • Persa Construcciones • Pesqueira Hermanos • Philip Morris Cigatam Productos y Servicios • Philip Morris International • Pichacho Grupo Automotriz • Piram • Piticó • Plácido Velazquez González • Planeación Sistemas y Control • Planet Ingeniería • Plásticos y Fertilizantes de Morelos • Playing Display • Plaza Sésamo • PM

Onstreet • Poder Judicial de la Federación Consejo de la Judicatura Federal • Por La Libre Producciones • • Porfirio Fenton Malanco • Posadas de Latinoamérica • PR Newswire • Precsa • Prefabricados de Pachuca • PRO Proveedor de Recursos Operativos • Procter & Gamble México • Procura • Prodiseno GI • Productos de Uva • Productos Marinela • Productos Metálicos Steel • Proeza Bddp • Programa Contratistas • Proleben Ingeniería y Proyectos Ambientales • Promicom • Promociones Turísticas Mahahual • Promotora de Publicidad del Sureste • Promotora Inmobiliaria Moreno • Promotora Xcaret • Propulsora Industrial • Protego Asesores • Proveedor Mercantil de Hidalgo • Proyección de Capital Humano • Proyecto Cae • Proyecto de Ingeniería y Construcciones Lares • Proyecto Día • Proyecto Obras y Levantamientos • Proyecto y Construcción Aura • Proyecto y Construcciones Mezquital • Proyectos • Proyectos Especiales AGN • Proyectos Mexicanos Constructivos • Proyectos Obras y Levantamientos • Proyectos y Construcciones Herbari • Proyectos y Construcciones Mercurio • Proyectos y Construcciones Singuilucan • Proyectos y Construcciones Valle del Mezquital • Proyectos y Diseños San Luis • Proyectos, Diseño y Construcción Argus • Publi Impresos Tlaco-pan • Publi XIII Moving Publicity • Publicaciones Omega • Público en general de las tiendas afiliadas a la ANTAD participantes en el Gran Redondeo por la educación

Q

QUALFON • Quality Control Services • Quimera Televisión • Quipus • Quma de Hidalgo

R

Radio Shack de México • Radio Trece Nacional • Rafael Burgos Grez • Rafael del Castillo Torre de Mer • Rafael Estrada Hernández • Rafael Fernández Flores • Rafael Sotelo Valencia • Ra-Ju Construcciones • Ramiro Cisneros Ponce • Ramiro González Luna González Rubio • Ramon Garcia Torres • Ramos Arizpe • Rangel y Asociados Construcciones • Raquel Portabales Portos • Raul • Beauregard Rivas • Raúl Francisco Medano Lara • Raúl Gómez Hernández • Raúl Hernández Martínez • Raúl Martín del Campo Hernández • Raúl Meneses Granados • Raúl Mora Loewenstein • Raúl Ventura Miranda • Reasinter Intermediario de Reaseguro • Rebeca Aguilar Álvarez Colunga • Rebeca Mosqueira Oliva • Rebeca Nisembaum Grabinsky • Rebeca Peralta González • Red Univercom • Redes Telecoms y Servicios • Remate Lince • Remel, Soluciones y Servicios Integrales de Ingeniería • René Islas Flores • Representaciones y Distribuciones Fal • Resort Condominiums International de México • Respuestas Óptimas en Mayoreo • Restaurantes California • Restaurantes Toks • Rey y CIA • Reyes García Medina • Reynaldo Najera Mendoza • Ricardo Anaya Puebla • Ricardo Arturo Barragán Lara • Ricardo Enrique Escarcega Caoromero • Ricardo Luis del Río Grimm • Ricardo Luis Rosales Morales • Ricardo Ortega Quintanar • Ricardo Sámano Mayorga • Ricoy Diseñadores • Rimoce • RMC Computadoras • Robert George Rincon Galvan • Roberto Aguilar Franco • Roberto Alvarez Ramirez • Roberto Angeles Montiel • Roberto Carlos Juárez Filisola • Roberto César Campos Covarrubias • Roberto Gaudelli y Asociados • Roberto Hernández Ramírez • Roberto J. Shapiro Shein • Roberto Jiménez Cervantes • Roberto Martínez Hernández • Roberto Mauricio Suárez Mendoza • Roberto Mourey Romero • Roberto Ramos Valencia • Roberto Sánchez Mejorada • Roberto Shapiro Shein • Roberto Vargas Salinas • Rocío González Orihuela • Rodolfo Hernandez Roldan • Rodolfo López Contreras • Rodolfo Martínez Villanueva • Rodrigo Galvan de las Heras • Rodrigo Gerardo Ponce Cisneros • Rogelio Herrera Dorantes • Rogelio Ponce Sánchez • Rojud Promueve • Román de Jesús Valencia Blanco • Romeo Herrera Hernández • Root Technologies • Rosa Gabriela Mercado Mercado • Rosa María de Montserrat de Lasse • Rosa Martha Gómez Lucas • Rosalía Ortega Nieves • Rosendo Alberto Luis Ruiz • RSK Eficaciones Especializadas • Rubén Alfonso Villanueva Perez • Rubén Illoldi Garcia Cerda • Rubén León Villareal • Rubén Martínez • Rubén Mendoza Parra • Rubén Soto Nájera • Rubio Ramiro González Luna González • Rush Lamay Ely Francis

S

Sabre Sociedad Tecnológica • Sabre Travel Network México • Salho Construcciones y Consultoria • Salomón Adissi Nissan • Salomon Lobaton Abadi • Salvador Alejandro Ochoa Schondube • Salvador Guerrero Altmann • Salvador Hernández Nava • Salvador Ojeda Gómez • Salvi Rafael Folch Viadero • Sam's Club • Samage Electronics • San Antonio, Materiales para Construcción • Sanborns • Sandra Fernandez Diaz • Santiago Erasto Vega Yañez • Sarah De Lano Frier • SAREMM • Satélites Mexicanos • Saul Bibiano Alvarado • Saul Cuéllar Lazcano • Saul Gallardo Velazquez • Saul Mendoza Angeles • Saxum Proyectos • SC Johnson and Son • Scappino • Scitex Vision • Scott Overson • Sebastián Andrés Spagnuolo • Secretaría de Administración y Finanzas • Secretaría de Educación Guerrero • Secretaría de Educación Pública • Secretaría de Educación Pública de Chiapas • Secretaría de Educación Pública de Veracruz • Secretaría de Finanzas y Administración del Gobierno del Estado de Guerrero • Secretaría de Hacienda • Sei Corpo • Selecto Súper Chedraui • Semex • Sempra Energy • SEOP • SEP Oficialía Mayor • Serafín Bustos Hernández • Sergio Alfredo Hinojosa Betancourt • Sergio Enrique González Garduño • Sergio Gustavo Sánchez Maya • Sergio Javier Herrera Díaz • Sergio Rafael Montiel Islas • Servando Vargas Pérez • Servi Aqua Móvil • Servi Farmacias San Gregorio • Servicio de Construcción e Ingeniería Civil • Servicio de Consultoría de Valor Agregado • Servicio Tecnología y Organización • Servicios Administrativos Cablemás • Servicios Administrativos Calidra • Servicios Aero-náuticos Hidalgo • Servicios Aviones y Refacciones • Servicios Corporativos Philip Morris • Servicios de Capacitación de Tecnologías Avanzadas • Servicios de Construcción e Ingeniería Civil • Servicios de Ingeniería Noar • Servicios Educativos del Estado de Sonora • Servicios Educativos y Culturales • Servicios Ford Credit • Servicios Integrales para la Calidad y la Competencia Organizacional • Serviporteo del Centro • Sharp Electronics Corporation México • Shore Asociados Ejecutivos • Silva Agudelo Pedro Ignacio • Silvia Carranza Nieto • Silvia Crespo Ángeles • Simón Alonso Galindo • Sind. Nal. de Trab. Perm. del Autot., Sim. y Conexos de la R. Mexicana (CTM) • Sinhue Pérez Alcántara • Sipse • Sistema Municipal para el Desarrollo Integral de la Familia • Sistema Quintanarroense de Comunicación Social • Sistemas & Contadores Whitaker • Sistemas Aplicados

de la Conurbación del Panuco • Sistemas Aplicados de la CP • Sistemas de Información y Nueva Tecnología • Sistemas de Publicación • Sistemas Empresariales Dabo • Sistemas y Contadores Whitaker • Sitecsa de Hidalgo • Six Flags • Sixsigma Networks México • Sociedad para la Promoción de la Salud, de la Educación y de la Cultura Integral • Solloa Tello de Meneses y Cía • Soluciones Avanzadas Vargas • Soluciones de Seguridad Informática • Soluciones Dinámicas en Informática • Soluciones Educativas Tecnológicas • Soluciones Empresariales Consultores • Soluciones Gráficas Lithomat • Soluciones KMD • Soluciones y Construcciones • Solue Fuentes Trejo • Soluziona México • Sonia Julieta González Ramírez • Sonorizaciones Profesionales Mario Eusebio Zacatenco Bustos • Soporte Industrial para Ingeniería, Mantenimiento y Construcción • Soriana • Span de México • Sra. Robles Gil • Sra. Sonsoles • Stereo Rey México • Stilo Nacoziari • Strategias, Soluciones de Valor • Su Bodega • Suárez García María Trinidad • Suburbia • Sumesa • Suministros de Maíz del Mayab • Sun Microsystems de México • Súper Chedraui • Súper del Norte • Súper Gutiérrez • Súper Kompras • Súper Ley • Súper Papelera • Súper Precio • Súper San Francisco de Asís • Superama • Supervisiones y Construcciones CUMA • Susana Natividad Reyes Monzalvo • Susana Ramírez Soto

T

Tai Sistemas • Takimoto Cortina Farell y Asociados • Tania Hernández Ángeles • Tania María del Carmen Mucio Álvarez • Targmex Tec Quest • Tech Data México • Techila Networks • Técnica Aérea Integral • Tecnipozo • Tecnoeducación • Tecnología Computacional • Tecnología Constructiva Mart • Tecnología en Almacenamiento de Información • Tecnología y Servicios para la Informática • Tecnológica en Laboratorio • Tecnoprogramación Humana de Veracruz • Telas Rivera de Pachuca • Telecomunicaciones Commserve • Teledinámica Mexicana de Comunicaciones • Telemark Corporation • Telesforo Pintado Escalante • Teletransportes Integrales • Televisa • Televisa Foundation • Televisión Metropolitana • Televisora de Yucatán • Telshop de México • Tenaris Tamsa • Tenipozo • Teófilo Kalach Kichik • Tequimec • Teresa Guajardo de González • Teresita Pérez y Pérez • Testamos Funcionando • TH de Hidalgo • TH Inversiones México • The Bond Manufacturing Mexicana • The Home Store • The Larry D. Large Foundation • The Resource Foundation • Theos • Theos del Bajío • Tiendas Chapur • Titanium Edificaciones • Tokio Marine Compañía de Seguros • Tomás Achiquen Zamora • Tonani Construcciones y Proyectos • Top Textil • Torneo de Golf por la Educación • Torre Marina Jaime • Toshiba de México • Tours to Cancún • Tozani Construcciones y Proyectos • Tradex Exposiciones Internacionales • Transaction Language Company • Treinta y seis grados • Trejo Gutiérrez Julio César • Trenzados Rocío • Tres por Tres Media • Tripp Lite de México • Truper Herramientas • Turismo Aviomar • Turisvan Pachuca • Tuzo Inmobiliaria • TV Azteca • TV de Mente

U

UNETE • Únete por México • Unidos por Huasca • Unik • Unilever de México • Unión de Constructores y Projectistas • Unión Fenosa Generación México • Universidad Autónoma del Estado de Hidalgo • Unquart Construcciones • Urania Fernández Ordaz • Urbanización Construcción y Acabados • Urbanización Planeación Ingeniería y Construcción • Urbanización y Caminos • Urbanización y Construcción Aldana • Urbanizaciones del Valle de Tulancingo • Urbanizaciones Integrales • Urbanizaciones y Construcciones Aldama • US Technologies

V

V.M. Hoteles • Valatec • Valora Consultorías • Vamezco • Van Zuider & Kozinsky • Vanessa Mendoza Vidal • Vang Tec • Vector Casa de Bolsa • Vector Constructor y Ambiente • Venancio Morales Santana • Verde López Patricio • Verónica Rodríguez Rodríguez • Verónica Torres Ávila • Vettoretti Martínez Juan Armando • Viacom Outdoor México • Viajes Mundomex • Viana • Vianey Mendoza Hernández • Viaticum Valdespino • Victor Hugo Sanchez Bracho • Víctor Iván Licona Díaz • Victor Javier Cruz Soto • Víctor Licona Gress • Víctor Manuel Guerra Ortiz • Victor Manuel López Flores • Víctor Manuel Manrique Pantoja • Víctor Manuel Paradas Casillas • Víctor Manuel Vilchis Sánchez • Victoria E. Montañez Morfín • Victoria Eugenia Durán Cerezo • Videonet • Violeta Elizabeth Capetillo Galván • Vips • Viridiana Cortés Domínguez • Vission XXI • Vital Anguiano Edmundo • Víveres y Licores • VM Hoteles • Vovaceramic

W

W.K. Kellogg Foundation • Wal-Mart de México • Walter Escobar Gómez • Wendy Sosa Ameneiro • Wide Format Printing • Wish Win • World Education Development Fund • Wow Internacional

X

Xeresa Construcciones • Xicuco Asfalto • XI Insurance Global Risk • XPC

Y

Yahoo de México • Yamao Design • Yeimy López Bautista • Yolanda Gómez Hernández • Yolanda Islas Vargas • Yolanda Leyva Hernández Yonnah Urfali Sitton • Young Presidents Organiz • Yuri Daniel Carreón Miralrio

Z

Zebra México • Zeda Comunicación • Zulma Judith Santillanes Terrezas



FOTO: Erich Schimmelfennig

UNICEF.ORG



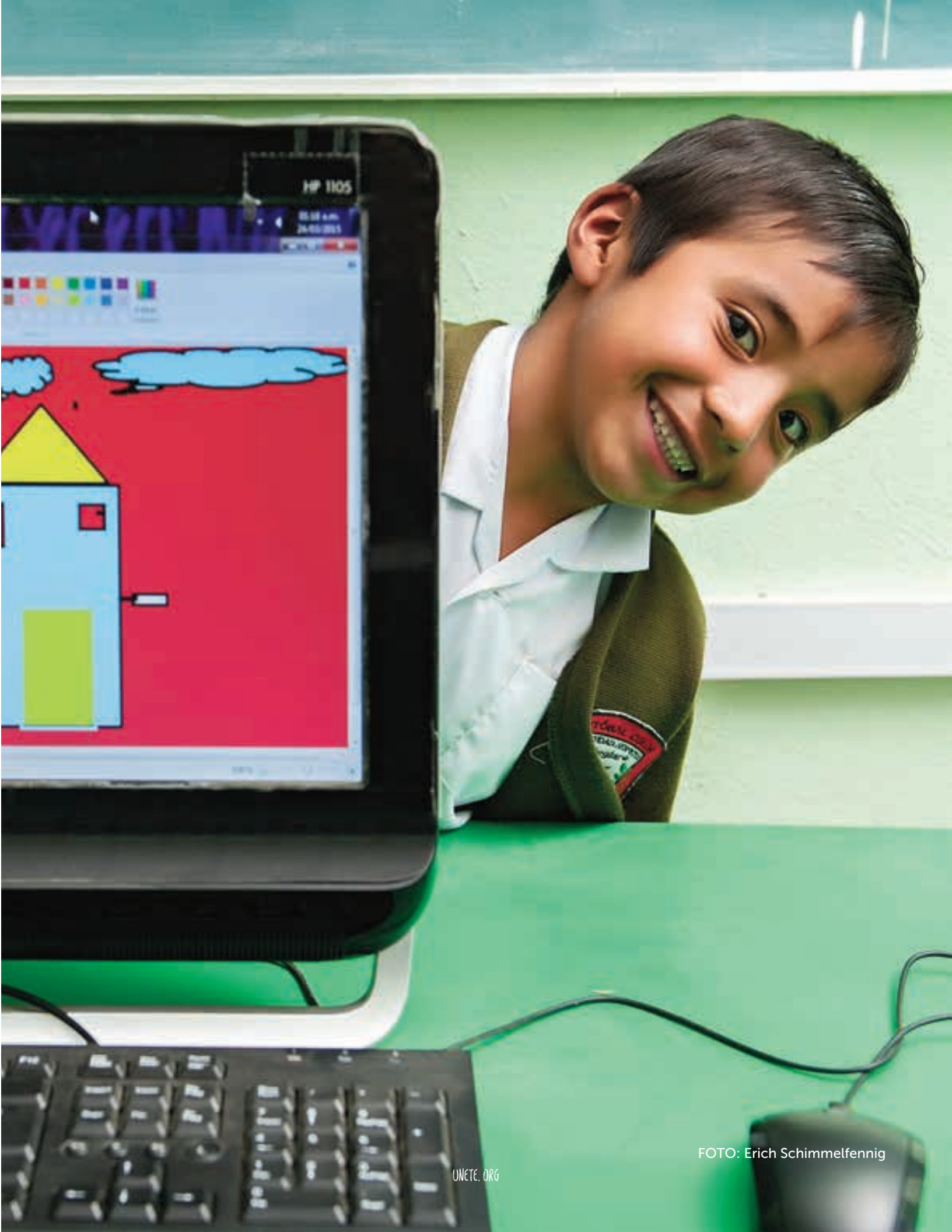

COLABORADORES

Dirección de Administración y Finanzas

Marcela María Cataño Cataño
Yara Gabriela Contreras Franco

Dirección de Comunicación

María Teresa Punaro Rueda
Noemi Velázquez Badillo
Víctor Manuel Franco Correa

Dirección de Desarrollo

Caitlin Susanna Kelly
César Ruíz Dumas
Eduardo Mosqueda Delgado
Víctor Flores Hernández
Yolanda Rodríguez Arellano

Dirección de Educación

Ana Isabel Contreras Medina
Ángel Larios Navarrete
Carolina Vega López
César Alberto Loeza Altamirano
Daniel Espinosa Basurto
Elba Lillian González Paniagua
Juan Alberto Correa Contreras
Lluvia Esther Martínez Soto
Maida Lara García
María Altamirano González

Dirección de Operaciones

Alberto Guillermo Dávila Alpizar
Isaac Daniel Carrera Guzmán
Raúl González López
Víctor Hugo Peña Cruz

Dirección de Proyectos Regionales

Joaquín Enrique García Hernández
Moroni Abraham Pineda Robles
Samuel Gomar Rojano

Dirección de Tecnología

José Rubén Martínez Sotomayor
Luis Rodrigo Mendoza Rodríguez
Miguel Ángel Chavarría Galicia

Dirección General

Alejandro Almazán Zimerman
Miriam Dinorah Salgado Rivera

Gerencia de Adquisiciones y Equipamiento

Ana Kathya Hernández Nava
Iveeth Robles Mondragón
Ricardo Moncayo Barrientos

Gerencia de Capital Humano

Abigail Cházaro García

Gerencia de Contabilidad

Estela Herrera González
Hilda Lorena Hernández Ramírez
Luis Manuel Guerrero Alcántara

Gerencia de Fortalecimiento Escolar y Mesa de Ayuda

Adrián Moreno Camarena
Jorge Octavio Carrillo Caamal
Juan Carlos Camarillo Aguilar

Gerencia de Tesorería

Felipe de Jesús Aguilar Huerta
Francisco Mendoza Pineda
José Luis Alvarado Rico

Servicios Generales

Blanca Estela Valle Galván
Gabriela Mendoza Valle
Hugo Joaquín Hernández Salazar

Subdirección de Administración de Proyectos

Carmen Edith Castillo Barranco
Diana Patricia Rivera Graciano
Karla Molina Cepeda
Yunyune Martínez Morales

Subdirección de Proyectos Especiales

Brigitte Lindig González





UNETE.ORG

 /UNETEMEXICO

 @UNETE_MEXICO



Torre Hipódromo, General Salvador Alvarado No. 8 Piso 2
Col. Hipódromo Condesa, C.P. 06170, México D.F.
T. (55) 5027 1000

